



Laureando: Silvio Angelini



EX FABBRICA ANGELINI MEDICINALI

Foto dello stato attuale

L'area interessata è un'area strategica per Ancona in quanto ne rappresenta l'entrata a nord della città.

Lo stabile ex Angelini, situato in via Flaminia nel quartiere della Palombella, fu la sede del primo laboratorio chimico fondato da Francesco Angelini il 20 dicembre 1919 che diventerà poi ACRAF (Aziende Chimiche Riunite Angelini Francesco).

Lo stabilimento farmaceutico è stato il cuore pulsante dell'intera Palombella di Ancona per decenni, ha dato vita ad una generazione di lavoratori del settore chimico-farmaceutico, imprenditori, commercianti e famiglie della zona.

Oggi l'ormai ex sede Angelini è solo un enorme "mostro di cemento" le cui mura diroccate nascondono immondizia e amianto agli occhi della vicina società civile.

Il progetto di riqualificazione dello stabile prevede la demolizione della parte posteriore del fabbricato, ormai in avanzato stato di degrado, dando luogo ad un edificio multipiano che spicca alto, e il restauro dell'edificio su via Flaminia.

Sarà il Nuovo Museo di Arte Contemporanea delle Marche.

Al suo interno ospiterà oltre agli spazi espositivi, uffici, un ristorante e due bar, un aula didattica e laboratori di restauro, una biblioteca, un parcheggio sotterraneo e una sala cinematografica - auditorium.



PLANIMETRIA - scala 1:2000



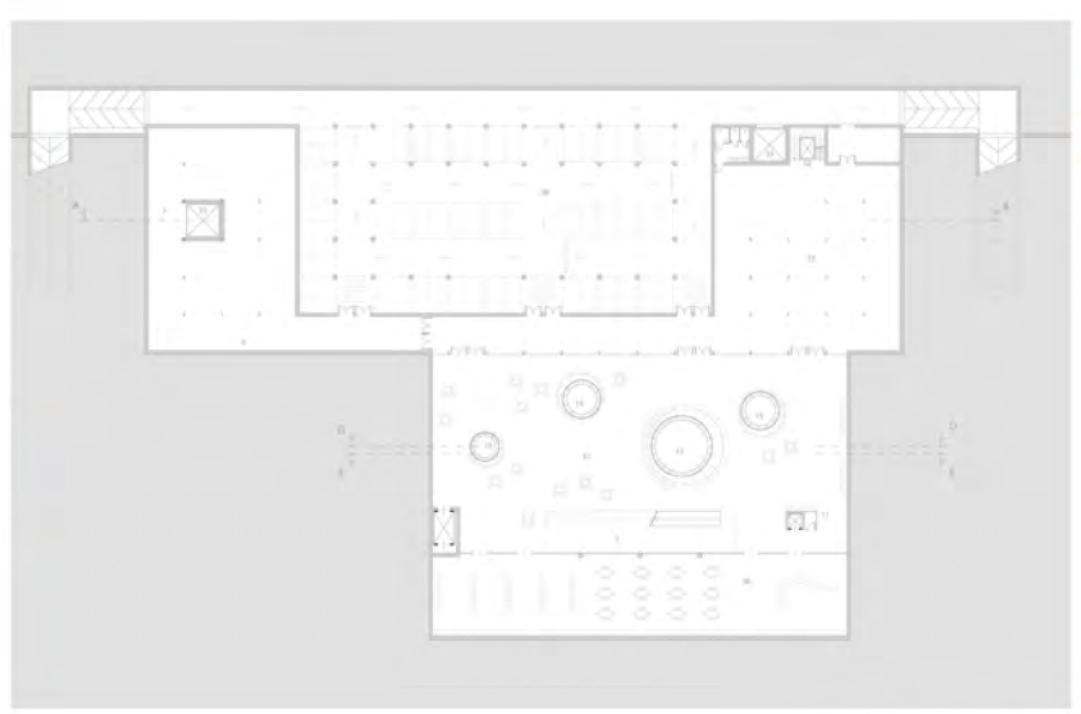
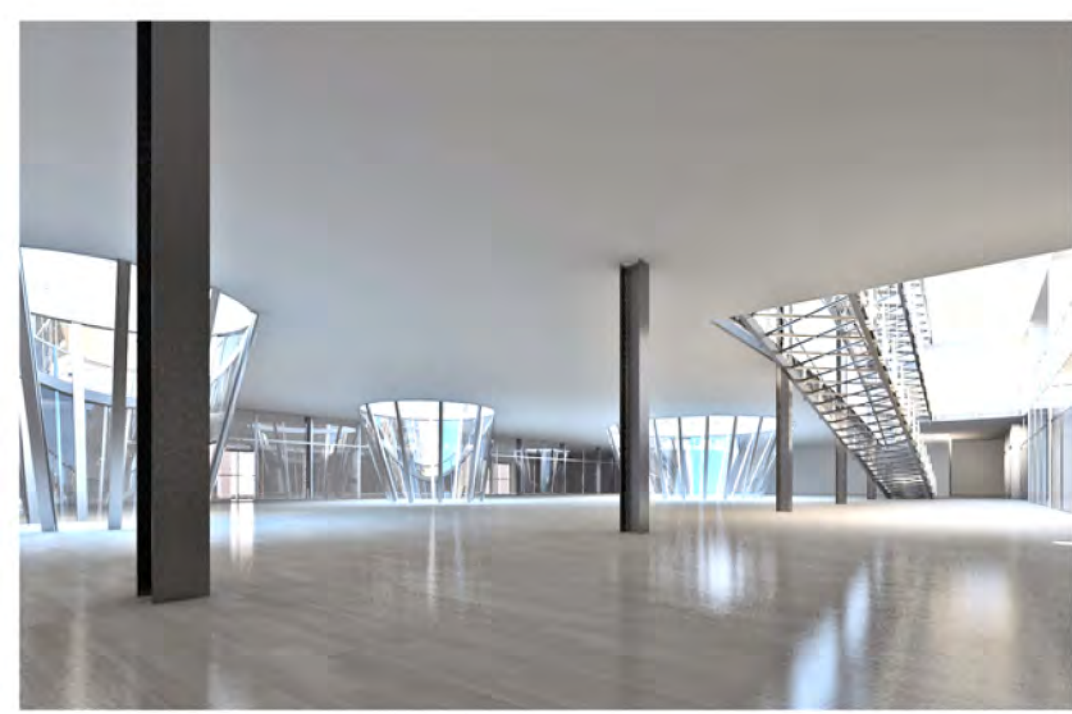

PIANTA PIANO INTERRATO
A QUOTA -4.00 m - scala 1:500

- | | | | | | |
|---------------------------------|---------------------------|--|--|------------------------------|---|
| 1 - INGRESSO | 8 - SALETTA CONFERENZE | 15 - PATIO PER ESPOSIZIONI ESTERNE | 22 - BOOKSHOP | 29 - PASSERELLA | 36 - BIBLIOTECA |
| 2 - ATRIO | 9 - MAGAZZINI | 16 - SALA ESPOSITIVA (Arnaldo Pomodoro) | 23 - SPAZIO ESPOSITIVO PER LE MOSTRE TEMPORANEE | 30 - SCALE MOBILI | 37 - SALA LETTURA - ESPOSIZIONI - RELAX |
| 3 - GUARDAROBA | 10 - LABORATORIO | 17 - SALA ESPOSITIVA (Enzo Cucchi) | 24 - SPAZIO ESPOSITIVO PER LA COLLEZIONE REGIONALE | 31 - TERRAZZA DEL RISTORANTE | 38 - PARCHEGGIO SOTTERRANEO |
| 4 - PUNTO INFORMAZIONI / UFFICI | 11 - VANO TECNICO | 18 - ESPOSIZIONI ESTERNE (Arnaldo Pomodoro) | 25 - CABINA DI REGIA | 32 - ASCENSORE PUBBLICO | |
| 5 - SICUREZZA | 12 - BIBLIOTECA | 19 - ESPOSIZIONI ESTERNE (Gino De Dominicis) | 26 - CUCINA | 33 - ASCENSORE DI SERVIZIO | |
| 6 - CORRIDOIO | 13 - INTERNET POINT | 20 - SALA ESPOSIZIONE (Mario Giacomelli) | 27 - RISTORANTE | 35 - CORTILE DEL MUSEO | |
| 7 - AREA CARICO E SCARICO | 14 - SPAZIO MULTIFUNZIONE | 21 - CAFFETTERIA | 28 - SALA D'ATTESA | 34 - SALA RIUNIONI | |

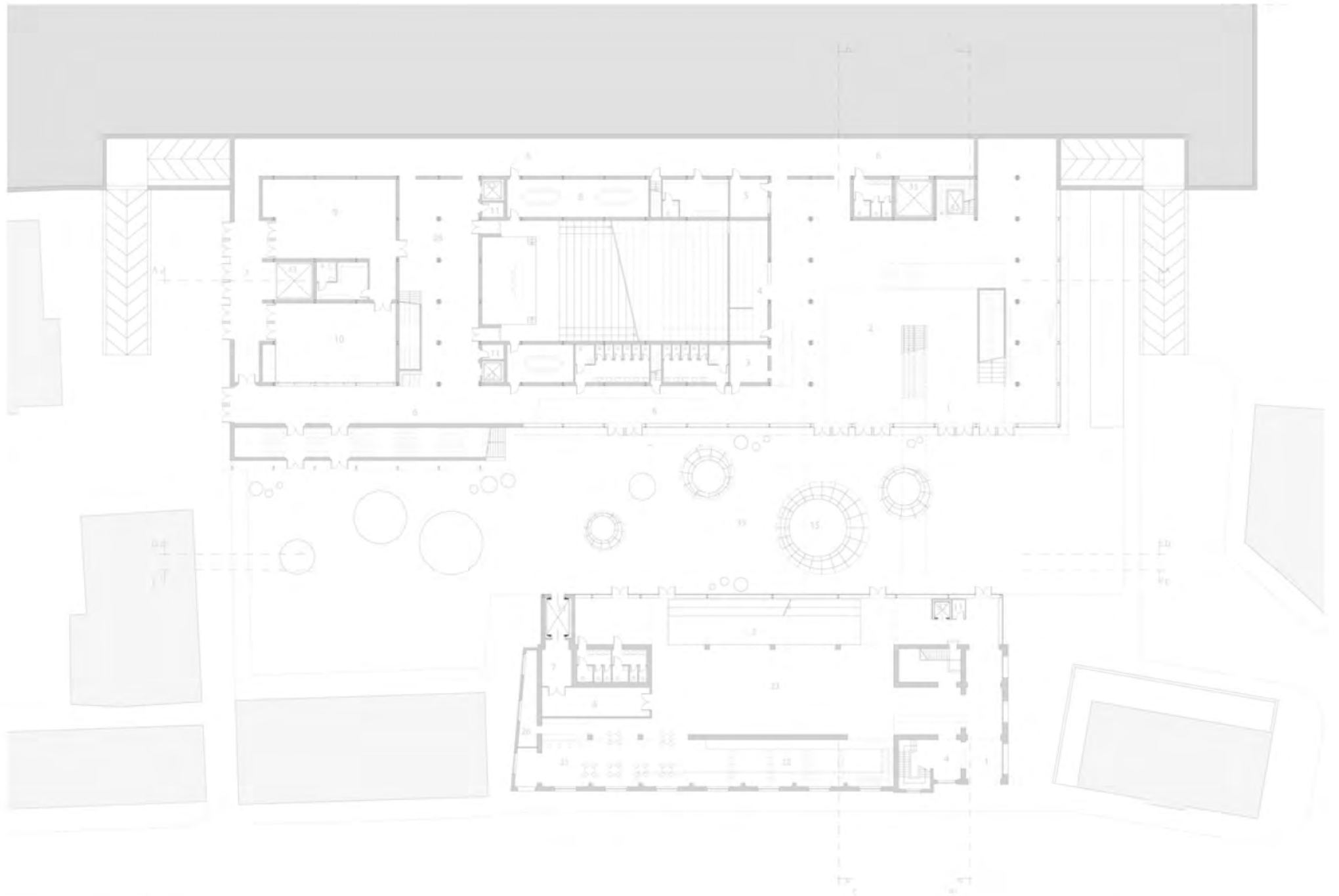

PIANTA PIANO TERRA - QUOTA 0.00 m



PROSPETTO FRONTALE SU VIA FLAMINIA
scala 1:500

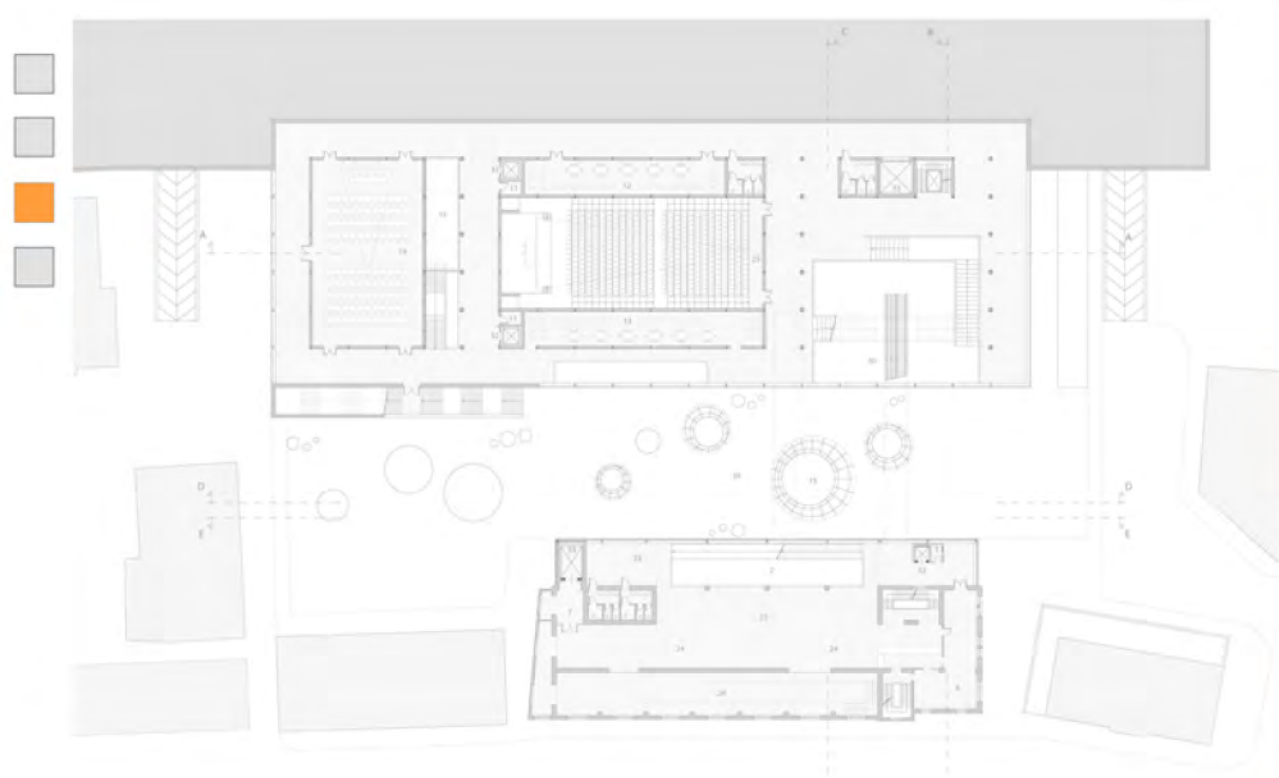

PIANTA PIANO PRIMO - QUOTA 5.00 m
scala 1:500

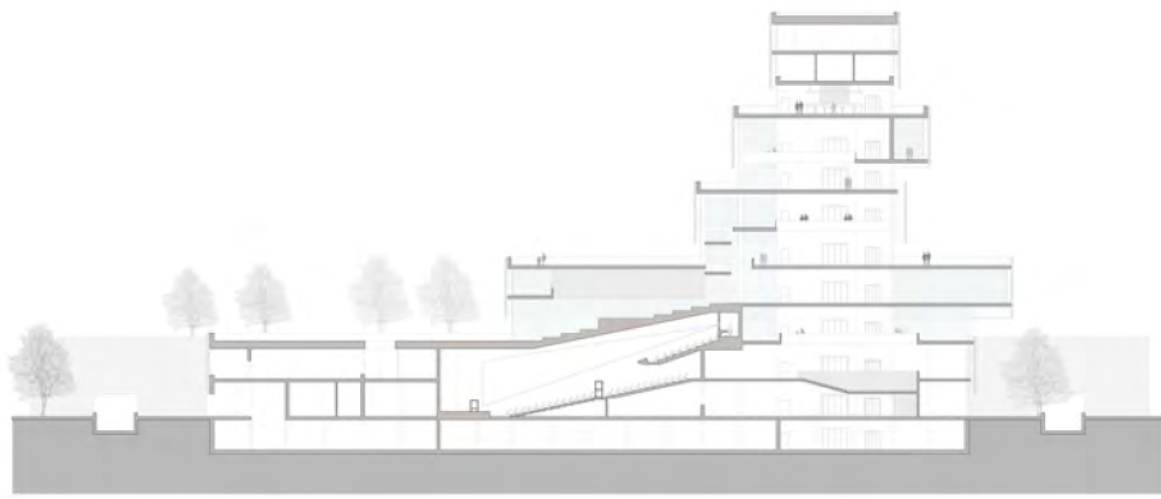

SEZIONE AA - scala 1:500

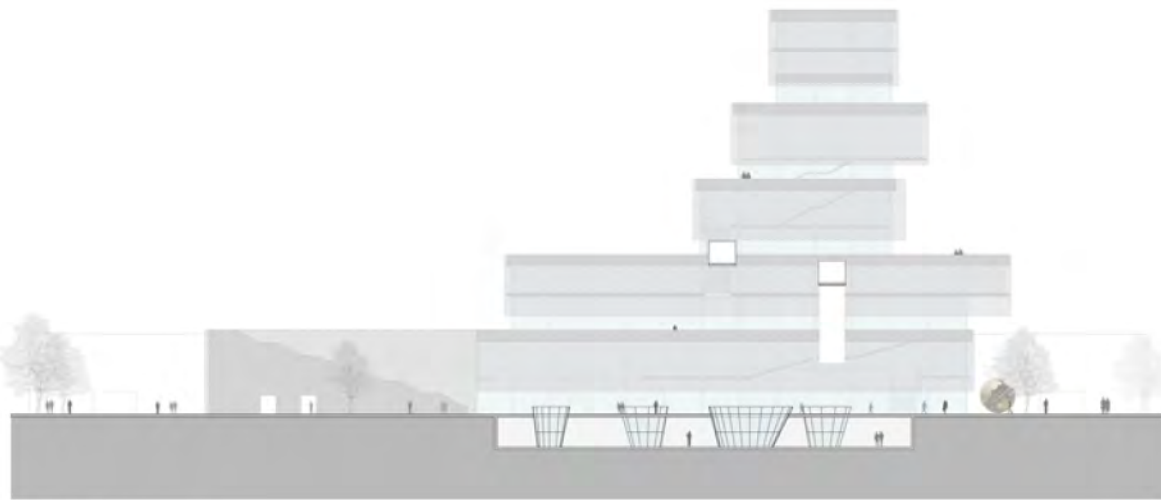

SEZIONE - PROSPETTO DD
scala 1:500

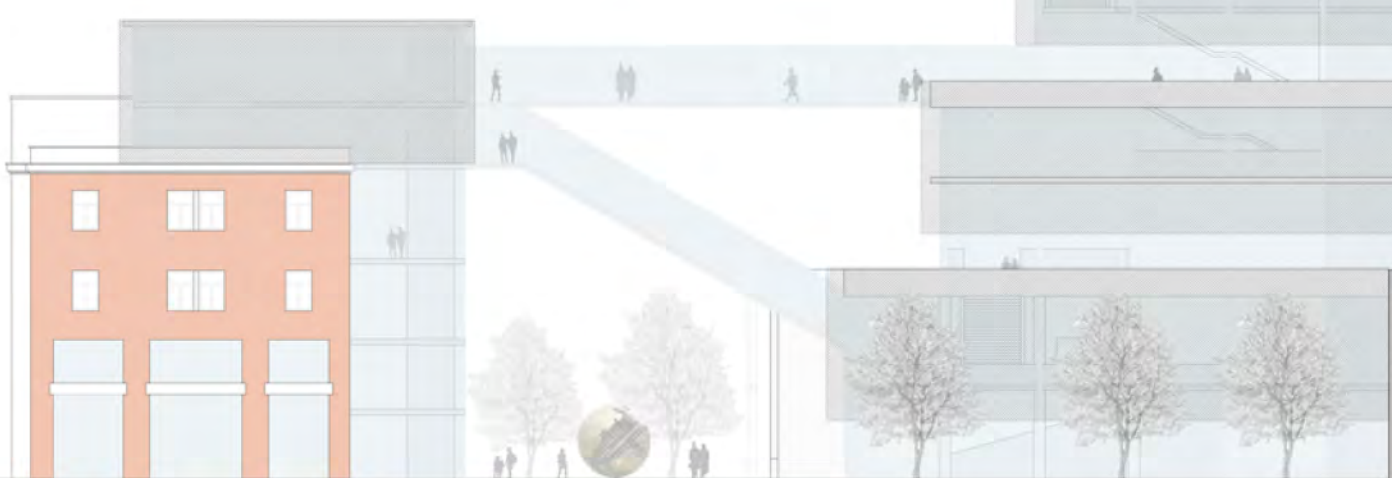

PROSPETTO NORD
scala 1:200

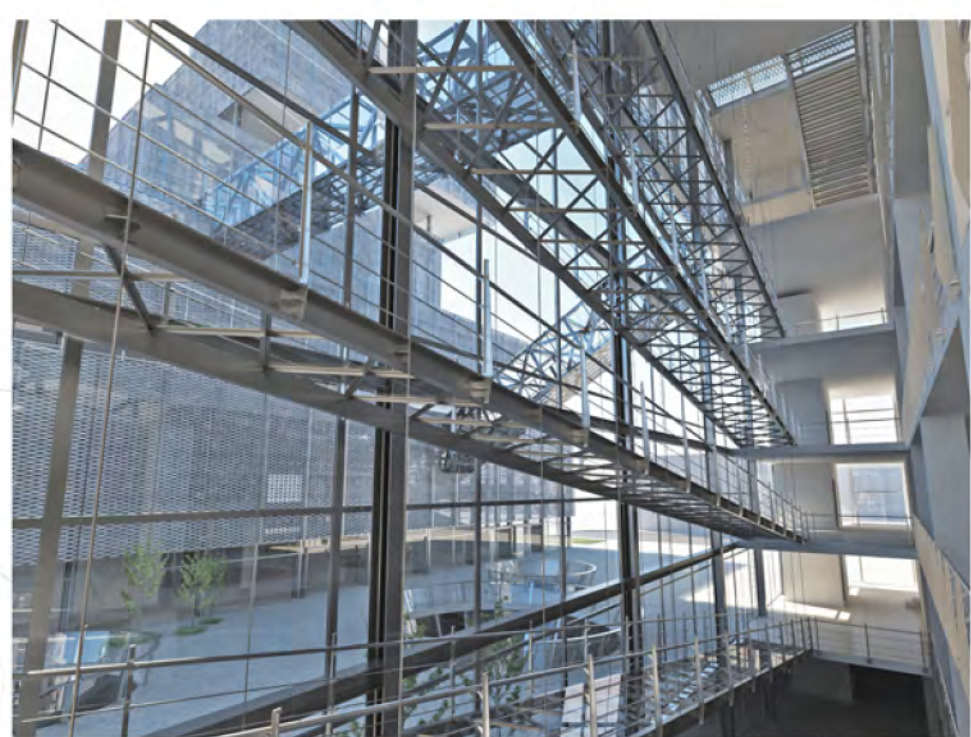
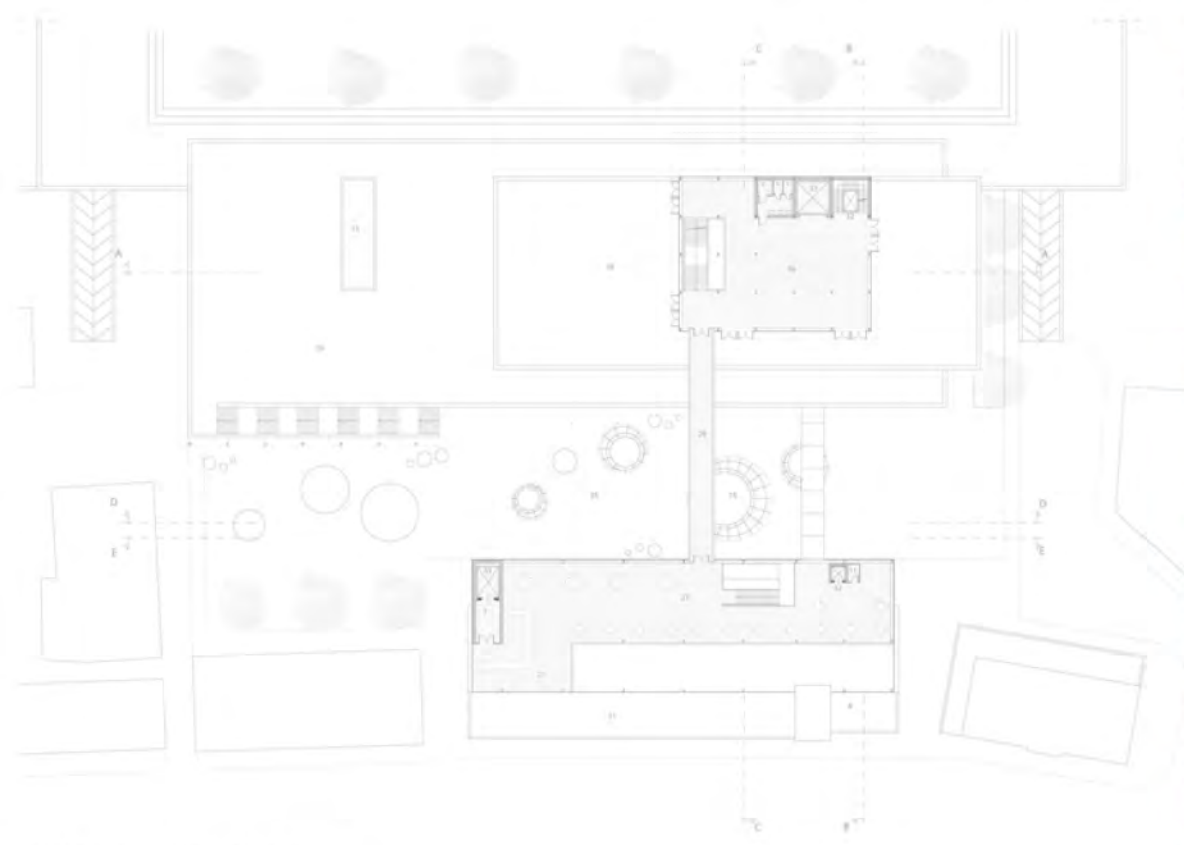

PIANTA PIANO QUARTO - QUOTA 20.00 m
scala 1:500

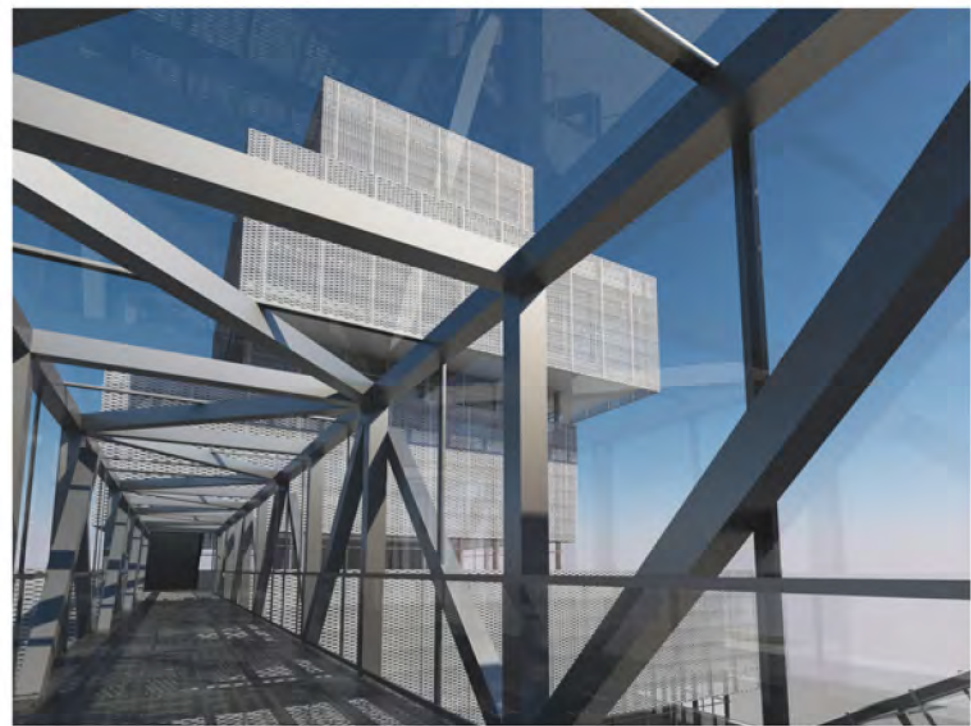

SEZIONE - CC
scala 1:500

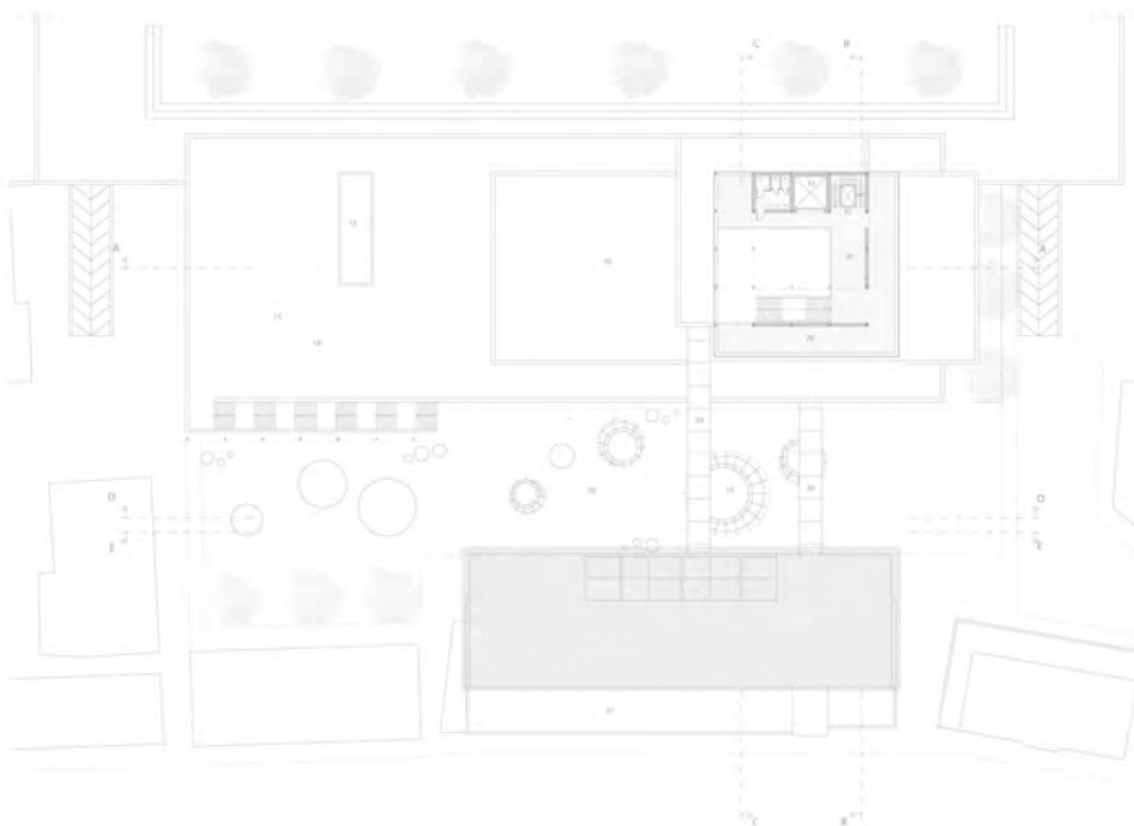

PIANTA PIANO SETTIMO - QUOTA 36.00 m
scala 1:500



SEZIONE - PROSPETTO EE
scala 1:200