

Università degli studi di Camerino, facoltà di Architettura, sede di Ascoli Piceno e le Cave tra il Castello e laureanda Elena Borsella, Monica Cuppone, relatore, prof. Raffaele Mennella



INTASAMENTO DEL TRAFFICO: INTERE NUOVE ATRIEZ...
 c a r...
 P A R C H E G...
 introduce parche...
 l'asse attrezzato in pros...
 simità degli accessi al parco e potenziare il TRASPORTO PUBBLICO per rag...
 giungere il centro storico

chiusura stagionale degli esercizi commerciali creare i presupposti per un turismo PERMANENTE tramite iniziative che diano fermento alla città: congressi, seminari e meri...
 festazioni popolari

ITINERARI TURISTICI poco organizzati creare un offerta turistica che metta in rete le risorse culturali, museali, storico-artistiche ed archeologiche del luogo

STRUTTURE E SERVIZI inefficienti: creare servizi che facciano interagire il turista con la realtà, le tradizioni e la cultura locale

scarse SALVAGUARDIA DELL'AMBIENTE...
 patrimonio naturale esistente attraverso nuovi percorsi pedonali e ciclabili e creando interventi integrati per la fruizione e la tutela dell'ambiente



morfologia



L'AREA INTERESSATA DAL PROGETTO SCENDE IN MANIERA IRREGOLARE FINO AL MARE ADRIATICO. IL TERRITORIO DI OTRANTO PRESENTA DELLE CARATTERISTICHE GEOLOGICHE DIVERSIFICATE. NELL'ENTROTERRA SI NOTANO TUFI DI ORIGINE CALCAREA, MENTRE IL TRATTO COSTIERO OFFRE ESTESI TERRAZZI E DIRUPI ROCCOSI DI NATURA CARSIICA. L'INTERVENTO DI RIQUALIFICAZIONE PREVEDE QUINDI UNA MODELLAZIONE DEL TERRENO ATTRAVERSO L'INSERIMENTO DI PIASTRE TEMATICHE CONNESSE DA PERCORSI PEDONALI E CICLABILI, CHE INDIVIDUANO ATTIVITA' DIVERSE.

acqua



LA ZONA DI PROGETTO E' ATTRAVERSATA DAL FIUME IDRO, CHE NASCE DALLA SORGENTE DI CARLO MAGNO, PERCORRE LA VALLE PER TRE CHILOMETRI E SFOCIA NEL MARE NEI PRESSI DELLA PIAZZA. LO SCALO MARITTIMO DELLA CITTÀ RAPPRESENTA LA SUDDIVISIONE TRA DUE TRATTI COSTIERI DISTINTI: SULLA COSTA MERIDIONALE, SINO AL MOLO DI PORTO BADISCO, VI SONO PROMINENTI SCOGLIERE A PICCO SUL MARE E SUGGERIVE INSENTURE; LA COSTA NORD, INVECE, SI PRESENTA INTERAMENTE SABBIOSA E PIANA.

edificato

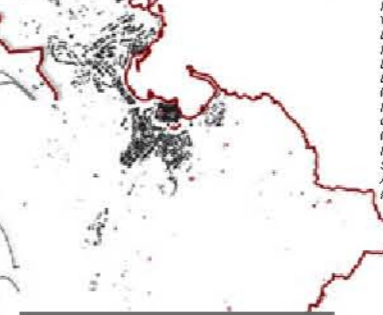

IL CENTRO STORICO DI OTRANTO, VENUTOSI A CREARE, NELL'ARCO DI DIVERSI SECOLI, HA MANTENUTO INALTERATA LA SUA CONFORMAZIONE. LA CITTÀ PRESENTA UN'ALTA DENSITA' EDILIZIA PER TUTTA LA SUA ESTENSIONE, MENTRE L'AREA INCLUSA NELL'ESPANSIONE URBANA, E' CARATTERIZZATA DA UNA DENSITA' MINORE, VENENDO AD ACQUISTARE UN NUOVO E FONDAMENTALE RUOLO STRATEGICO RISPETTO ALL'ORGANIZZAZIONE DELLA CITTÀ, IN PARTICOLARE DEI NUOVI SPAZI PUBBLICI.

tracciati



L'AREA NON HA ACCESSI IDONEI NE' CARRABILI NE' PEDONALI. CHIAVE DI LETTURA PRIMARIA E' IL CONCETTO DI ATTRAVERSAMENTO, PRESO COME SEGNO PRINCIPALE LA LINEA CHE PERCORRE L'AREA IN SENSO TRASVERSALE E REITERATO TALE SEGNO, SI CREA UN SISTEMA DI FLUSSI CHE DISEGNANO NUOVI SPAZI ALL'INTERNO DEL PARCO. L'INTERVENTO PROPONE UN COLLEGAMENTO ANCHE IN SENSO LONGITUDINALE CHE SUPERI LA BARRIERA DEL FIUME E SI COLLEGA ALLA STRADA STATALE.

campiture



I CAMPI SONO SUDDIVISI TRA LORO DA MURETTI A SECCO CHE CARATTERIZZANO LA MACCHIA DELLA CAMPAGNA SALENTINA. LE COLTIVAZIONI PREVALENTI SONO: OLIVO, VITE E BARBATELLE. IL RESTO OFFRE UNA VASTA AREA A MACCHIA MEDITERRANEA, UNO DEI PRINCIPALI ECOSISTEMI MEDITERRANEI FORMATA IN PREVALENZA DA ESSENZE ARBUSTIVE E ARBOREE SEMPREVERDI, DI ALTEZZA MEDIA VARIABILE DAI 50 CM AI 4 METRI.

sviluppo urbano



GRAVITAZIONI



fruibilità



traffico



settori occupazionali



MO PARK 1



ERBA	PAVIMENTAZIONE IN PIETRA LECCESE
PIANTE ARBUSTIVE	PAVIMENTAZIONE IN PIETRA DI SOLETO
PIANTE ERBACEE	PAVIMENTAZIONE IN LEGNO
PIANTE ARBOREE	PAVIMENTAZIONE IN PIETRA APRIGENA
COLTIVAZIONI	PERDORO IN GHIAIA
MACCHIA MEDITERRANEA	PERDORO IN PIETRA APRIGENA
BOGGO	ESSENZE AD ALTO FUSTO
ASFALTO	ESSENZE A MEDIO FUSTO
PONTI LEVATI	ESSENZE A BASSO FUSTO
PERDORO CICLO-PEDONALE IN TERRA BATTUTA	AIUOLE FIORITE
PERDORO EQUESTRE IN TERRA BATTUTA	VEGETAZIONE RIPARIALE
MURETTO A SECCO	ACQUA
SIPEPE	EDIFICI

VEGETAZIONE

PIANTE ERBACEE

ORCHIDEA (ANACAMPTE PYRAMIDALE)	CARLINA (CARLINA VULGARIS)
ANEMONE (ANEMONE TRIPLOIA)	STELLA DI BETLEMME (GRANITOLLO-HYACINTHACEAE)
BORSA DI PASTORE (CAPSELLA BURBASTORIS)	VILUCCIONE (CONVOLVULUS ARVENSIS)
CARDO SELVATICO (CYNARA CARDUNCULUS)	PAPAVERO (PAPAVER RHIZOM)
CICORIA SELVATICA (CICHORIUM INTYBUS)	TRIFOLIO PERSIANO (TRIFOLIUM RESUPINATUM)
CINERARIA (BENEDIC CINERARIA)	PAPAVERO CORNUTO (GLAUCIUM FLAVUM CRANTZ)
CIPPOLLACCIO (MUSCARI COMOSUM)	ORTICA (URTICA DIOICA)
CUSCINO DELLA BUCCERA (ECHINOCACTUS BRUSONII)	MARGHERITA (ANACYCLUM DEPRESSUM)
MALVA (MALVA SILVESTRIS)	SALVIA DI GERUSALEMME (PHLOMIS TUBEROSA)

COLTIVAZIONI

MELANZANA (SOLANUM MELONENSA)	MANDORLO (AMYGDALUS COMMUNIS)
MIRTO* (MYRTUS COMMUNIS)	ORIGANO (ORIGANUM MAJORANA)
NOCE (JUGLANS REGIA)	TIMO (THYMUS VULGARIS)
PERO SELVATICO (PYRUS AMYGDALIFORMIS)	TARASSACO (TARAXACUM OFFICINALE)
ULIVO (OLEA EUROPAEA)	SALVIA (SALVIA OFFICINALIS)
POMODORO (SOLANUM LYCOPERSICON)	ROVO
BARBATELLE	VITE (VITIS VINIFERA)
CAPPERO* (CAPPARIS SPINOSA)	FRUMENTO DURO (TRITICUM DURUM)
FICO COMUNE (FICUS CARICA)	FICO D'INDIA (OPUNTIA FICUS-INDICA)

PIANTE ARBOREE

ALLORO* (LAURUS NOBILIS)	GINESTRA SPINOSA* (ULEX EUROPAEUS)
CORBEZZOLO* (ARBUTUS UNEDO)	GIUNCO P.AQUATICA (JUNCUS EFFUSUS)
SELSO MORO (MORUS ALBA)	LENTISCO* (PISTACIA LENTISCU)
LECCIO* (QUERCUS ILEX)	PHLOMIS FRUTICOSA
PINO D'ALEPPO (PINUS HALEPENSIS)	
PINO COMUNE (PINUS PINEA)	
PINO MARITTIMO (PINUS PINASTER)	
QUERCIA VALLONEA (QUERCUS MACROLEPIS)	

PIANTE ARBUSTIVE

ALLORO* (LAURUS NOBILIS)	GINESTRA SPINOSA* (ULEX EUROPAEUS)
CORBEZZOLO* (ARBUTUS UNEDO)	GIUNCO P.AQUATICA (JUNCUS EFFUSUS)
SELSO MORO (MORUS ALBA)	LENTISCO* (PISTACIA LENTISCU)
LECCIO* (QUERCUS ILEX)	PHLOMIS FRUTICOSA
PINO D'ALEPPO (PINUS HALEPENSIS)	
PINO COMUNE (PINUS PINEA)	
PINO MARITTIMO (PINUS PINASTER)	
QUERCIA VALLONEA (QUERCUS MACROLEPIS)	

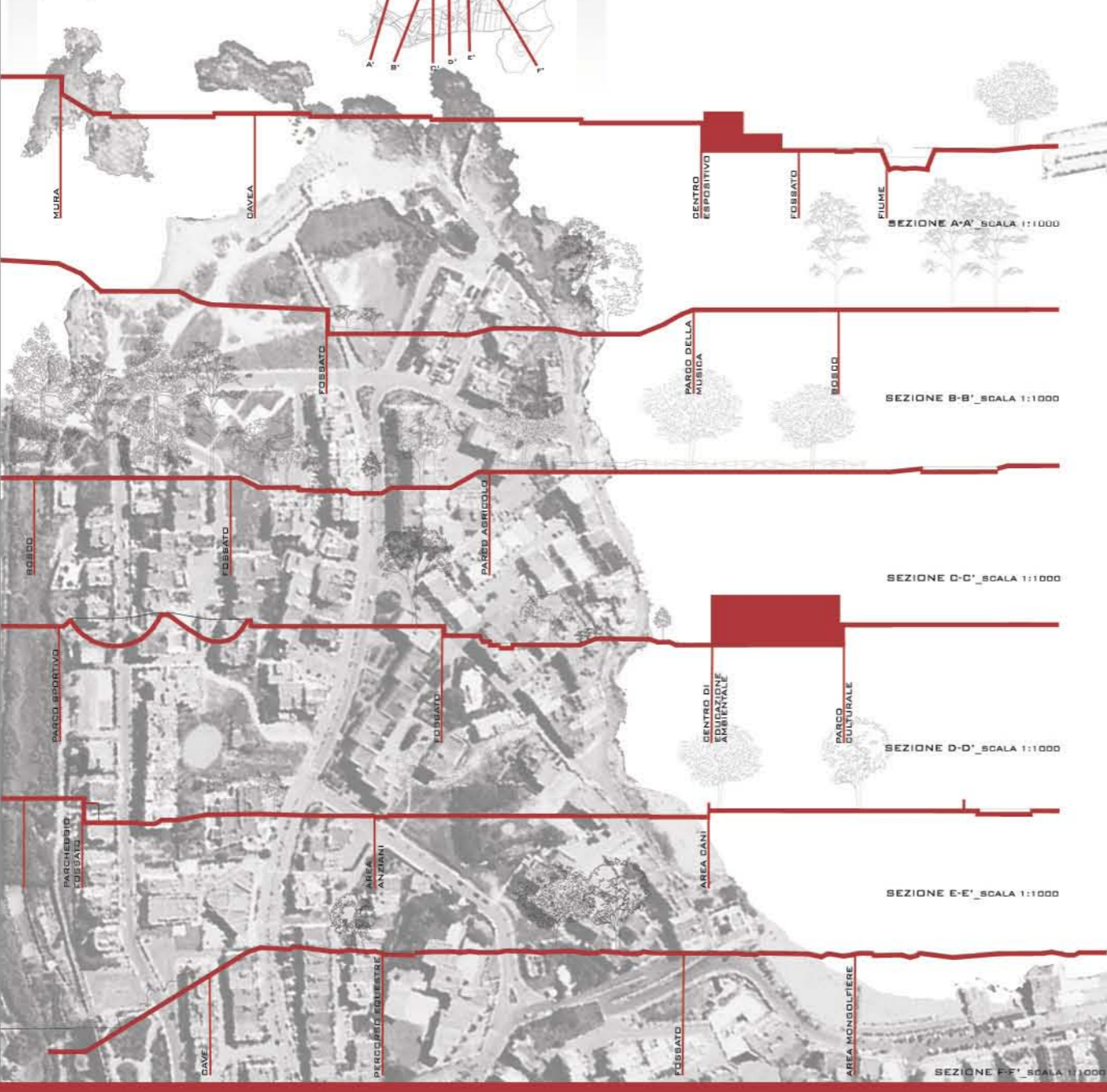

MASTERPLAN_SCALA 1:2000

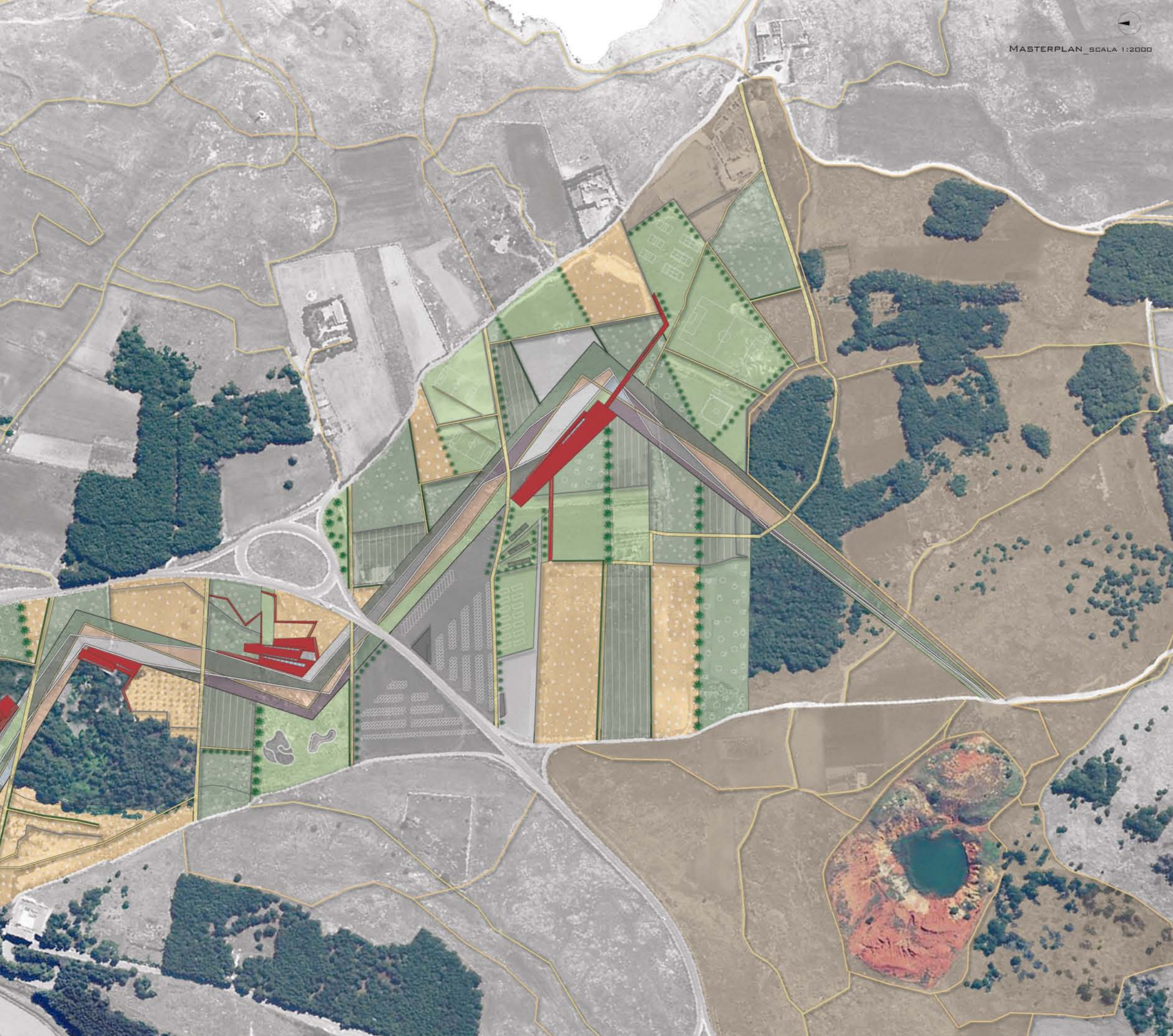

TRACCIATI ESISTENTI



TEMATICI



ACCESSIBILITÀ



DESTINAZIONE PARCHI



VEGETAZIONE



ATTIVITÀ



EDIFICI



PERCORSI





Università degli studi di Camerino_ facoltà di Architettura_ sede di Ascoli Piceno
 OTRANTO: relatore_prof. Raffaele Mennella
 un Parco tra il Castello e le Cave
 laureande_Elena Borsella_Monica Cuppone

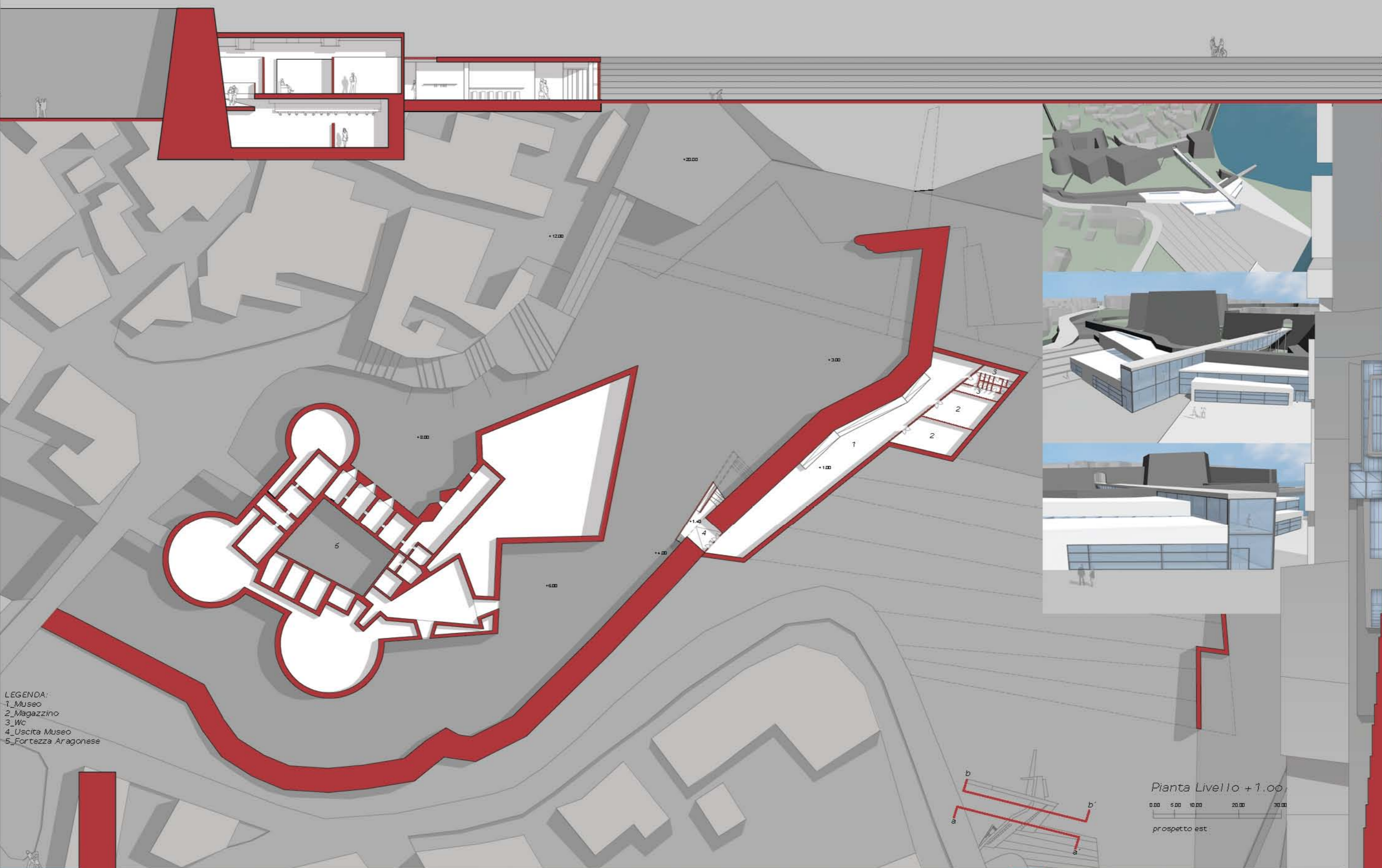

- LEGENDA:
 1_Museo
 2_Magazzino
 3_Wc
 4_Uscita Museo
 5_Fortezza Aragonesa

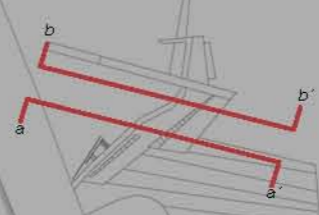
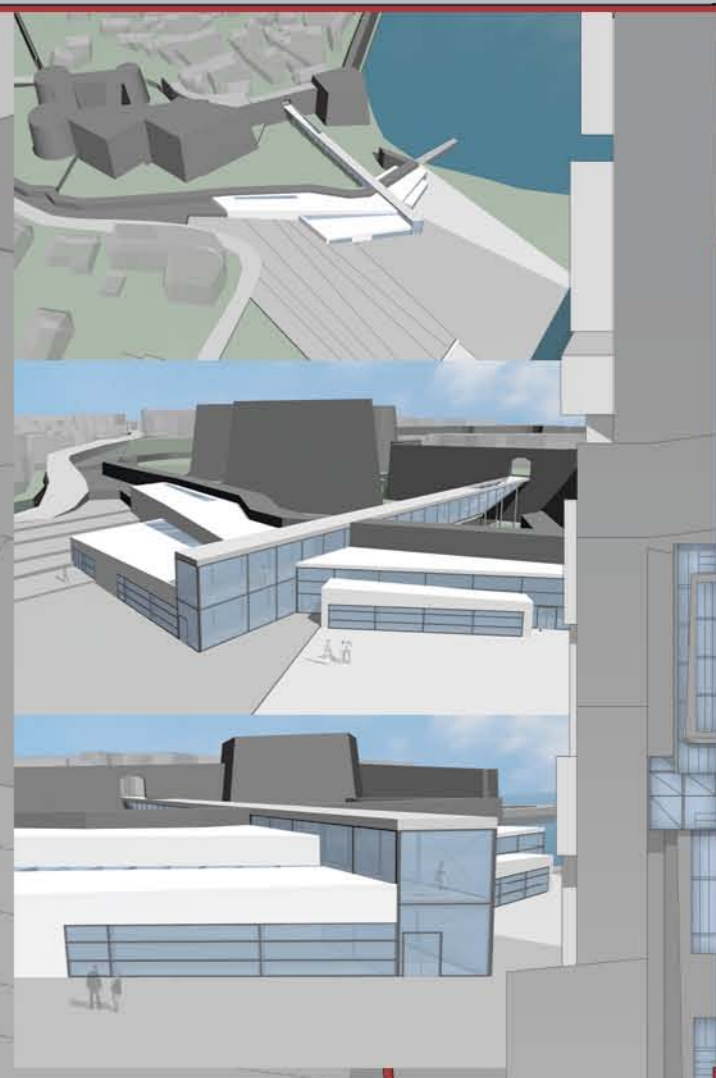

Pianta Livello +1.00
 0.00 5.00 10.00 20.00 30.00
 prospetto est

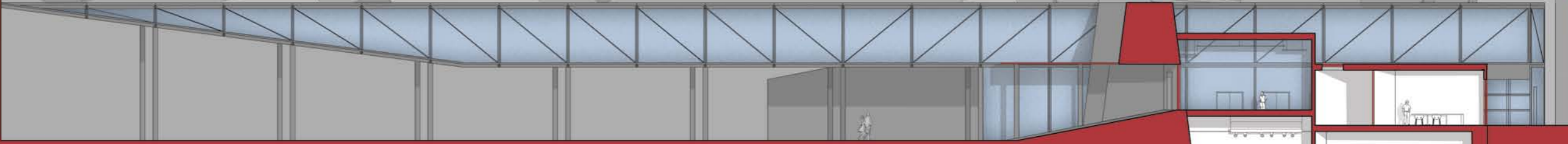

Sezione B-B'
 0.00 1.00 2.00 5.00 10.00
 sezione a-a'

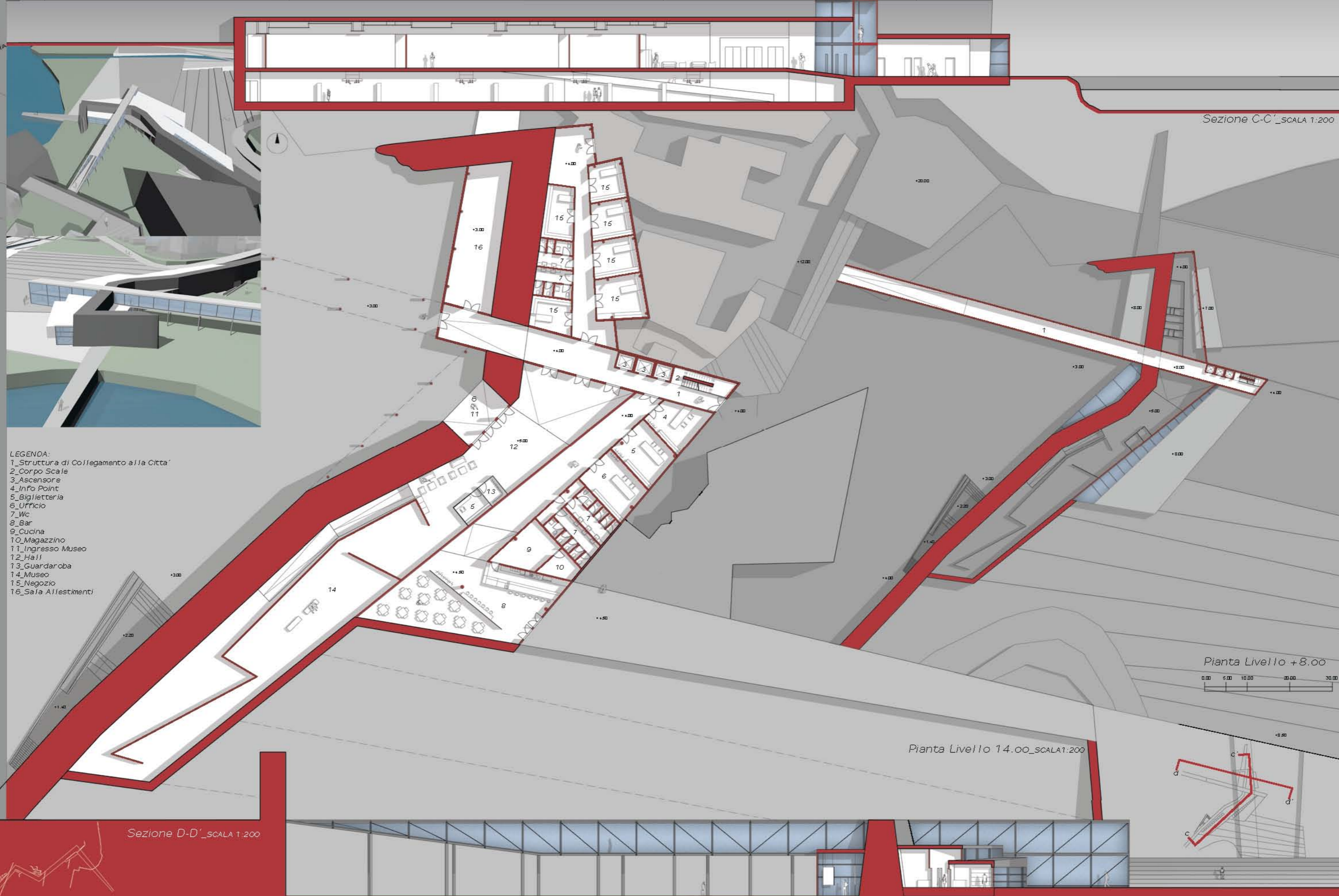

- LEGENDA:
- 1_Structura di Collegamento a la Citta'
 - 2_Corpo Scale
 - 3_Ascensore
 - 4_Info Point
 - 5_Biglietteria
 - 6_Ufficio
 - 7_Wc
 - 8_Bar
 - 9_Cucina
 - 10_Magazzino
 - 11_Ingresso Museo
 - 12_Hall
 - 13_Guardaroba
 - 14_Museo
 - 15_Negozi
 - 16_Sala All'esterni



Università degli studi di Camerino_ facoltà di Architettura_ sede di Ascoli Piceno
OTRANTO: un Parco tra il Castello e le Cave
relatore_prof. Raffaele Mennella
laureanda_Elena Borsella_Monica Cuppone

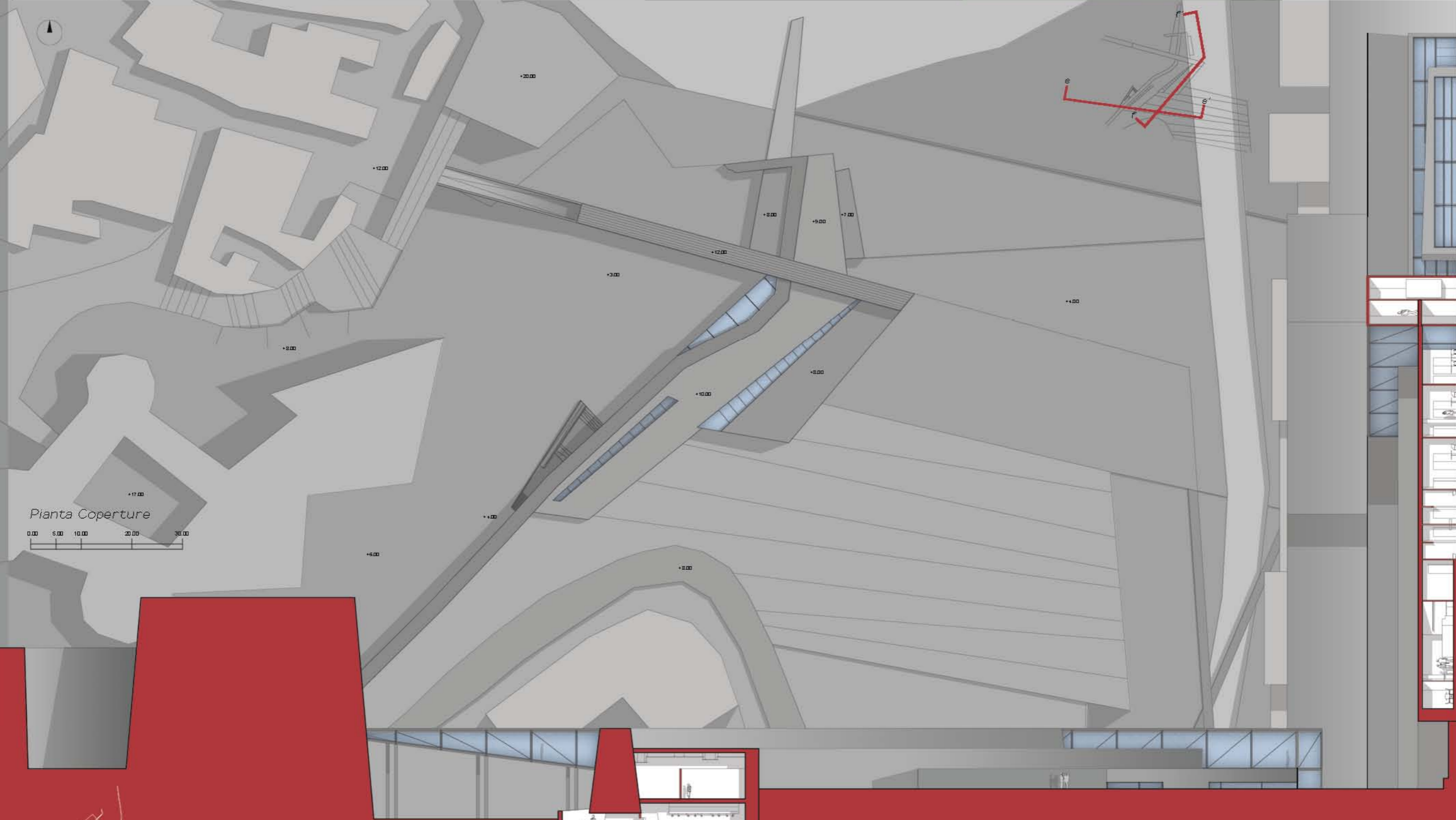
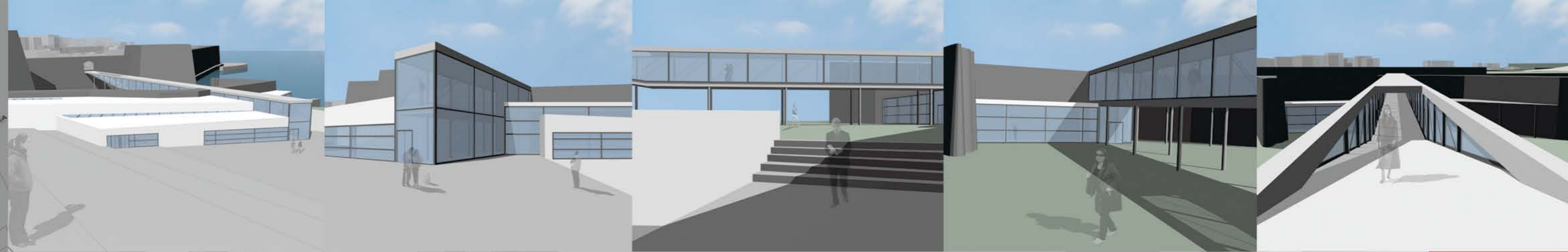

Pianta Coperture
0.00 5.00 10.00 20.00 30.00

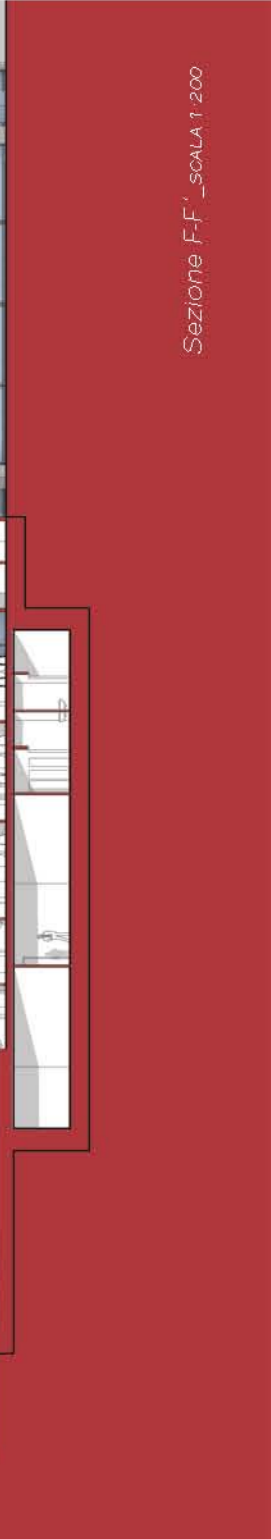

Sezione F-F _SCALA 1:200

Sezione E-E' _SCALA 1:200



UNIVERSITÀ DEGLI STUDI DI CAMERINO FACOLTÀ DI ARCHITETTURA SEDE DI ASCOLI PICENO
OTRANTO: UN PARCO TRA IL CASTELLO E LE CAVE
 LAUREANDE_ELENA BORSELLA_MONIDA CUPPONE
 RELATORE_PROF. RAFFAELE MENNELLA

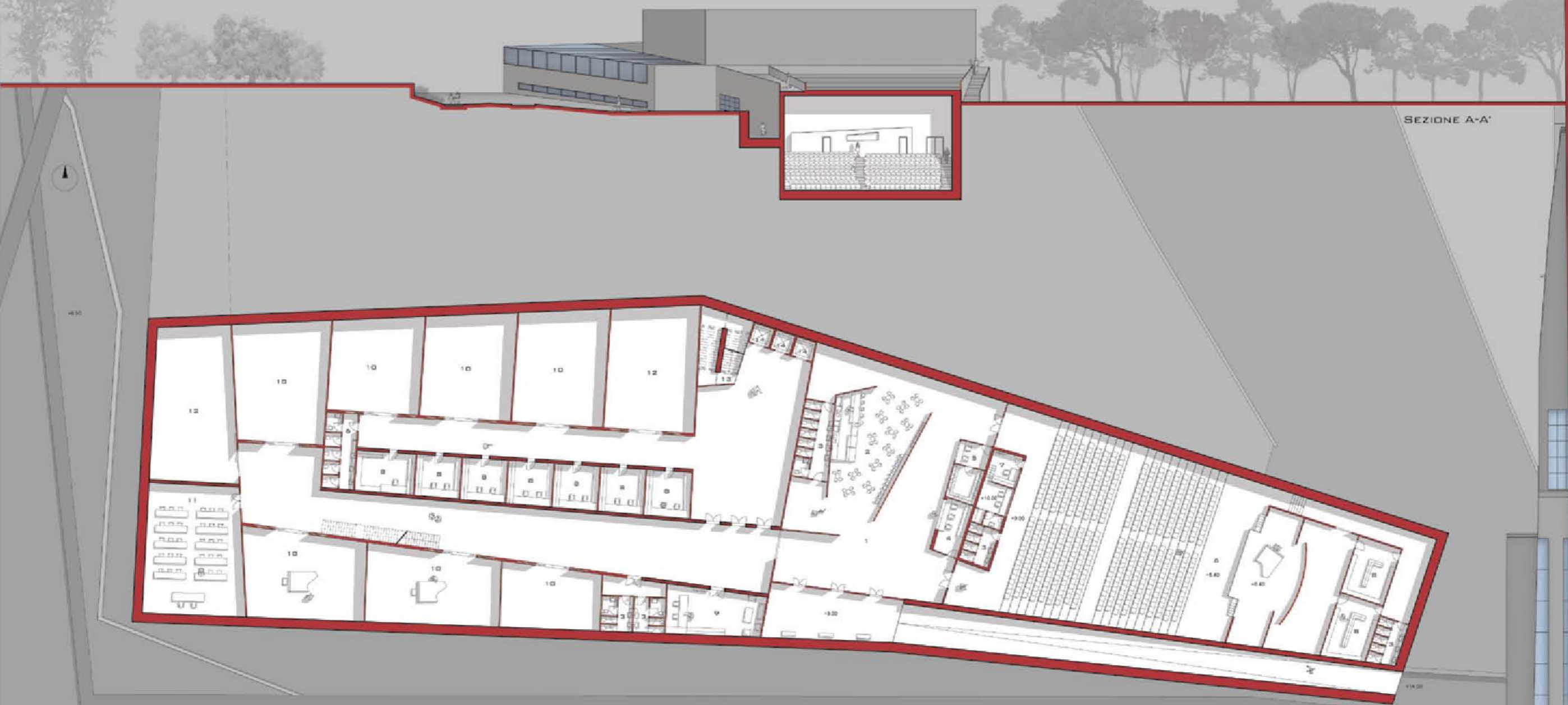

PIANTA LIVELLO +9.00

- LEGENDA:
- 1_HALL
 - 2_BAR
 - 3_WC
 - 4_BILLETTERIA
 - 5_GUARDAROLA
 - 6_SALA CONFERENZE
 - 7_SALA PROIEZIONI
 - 8_CAMERINO
 - 9_UFFICIO
 - 10_SALA PROVE
 - 11_AULA DIDATTICA
 - 12_MARAZZINO
 - 13_CORPO SCALE
 - 14_ASCENSORE



SEZIONE B-B'

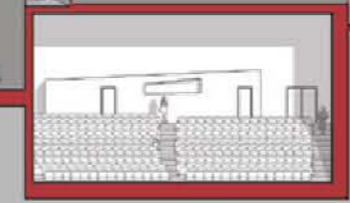

SEZIONE A-A'



PROSPETTO SUD



UNIVERSITÀ DEGLI STUDI DI CAMERINO, FACOLTÀ DI ARCHITETTURA, SEDE DI ASCOLI PICENO
OTRANTO: UN PARCO TRA IL CASTELLO E LE CAVE
 RELATORE_PROF. RAFFAELE MENNELLA
 LAUREANDE_ELENA BORSELLA, MONICA CUPPONE

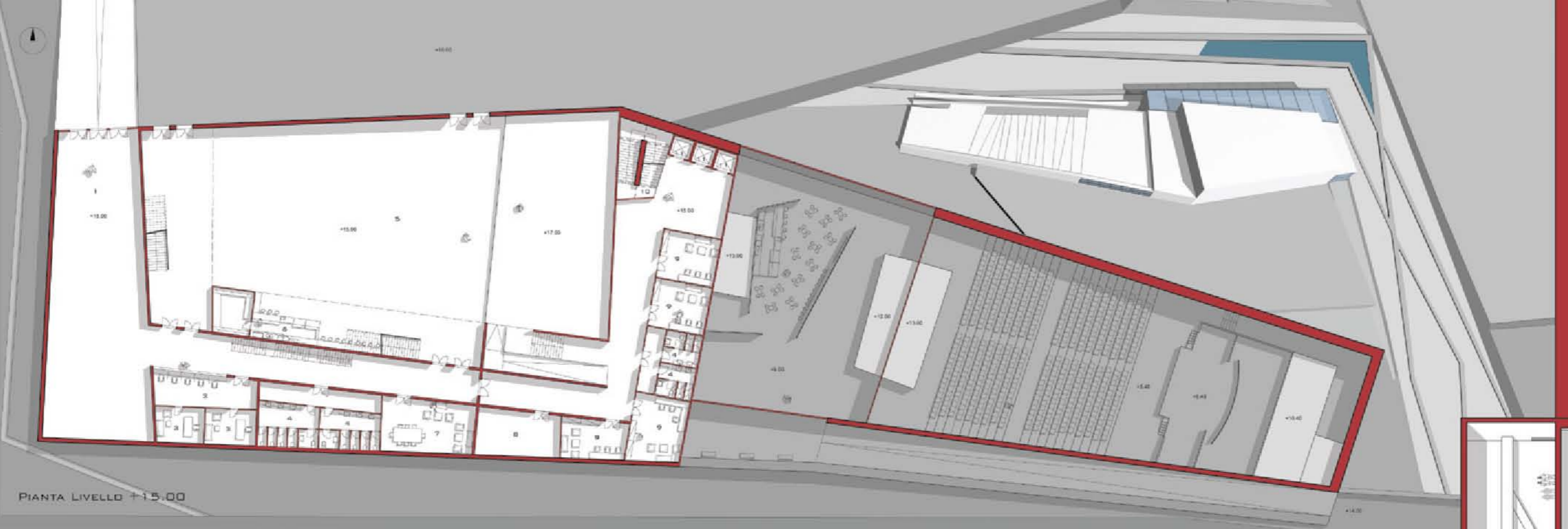

PIANTA LIVELLO +15.00



PIANTA LIVELLO +18.00

- LEGENDA:
- 1. HALL
 - 2. BIBLIOTECA
 - 3. UFFICIO
 - 4. WC
 - 5. SALA CONCERTI
 - 6. BAR
 - 7. MEETING ROOM
 - 8. DEPOSITO STRUMENTI
 - 9. CAMERINO
 - 10. CORPO SCALE
 - 11. ASCENSORE
 - 12. GALERIA

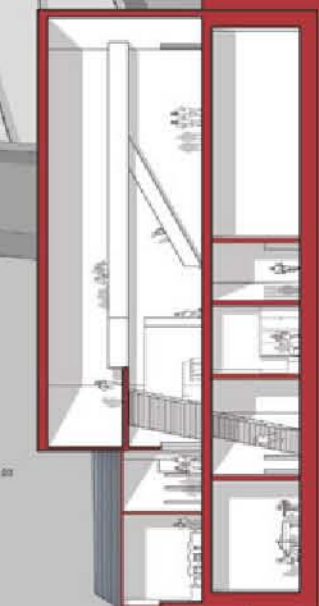

SEZIONE D-D'

SEZIONE C-C'





Università degli studi di Camerino_ facoltà di Architettura_ sede di Ascoli Piceno
 OTRANTO: un Parco tra il Castello e le Cave
 relatore_prof. Raffaele Mennella
 laureande_Elena Borsella_Monica Cuppone

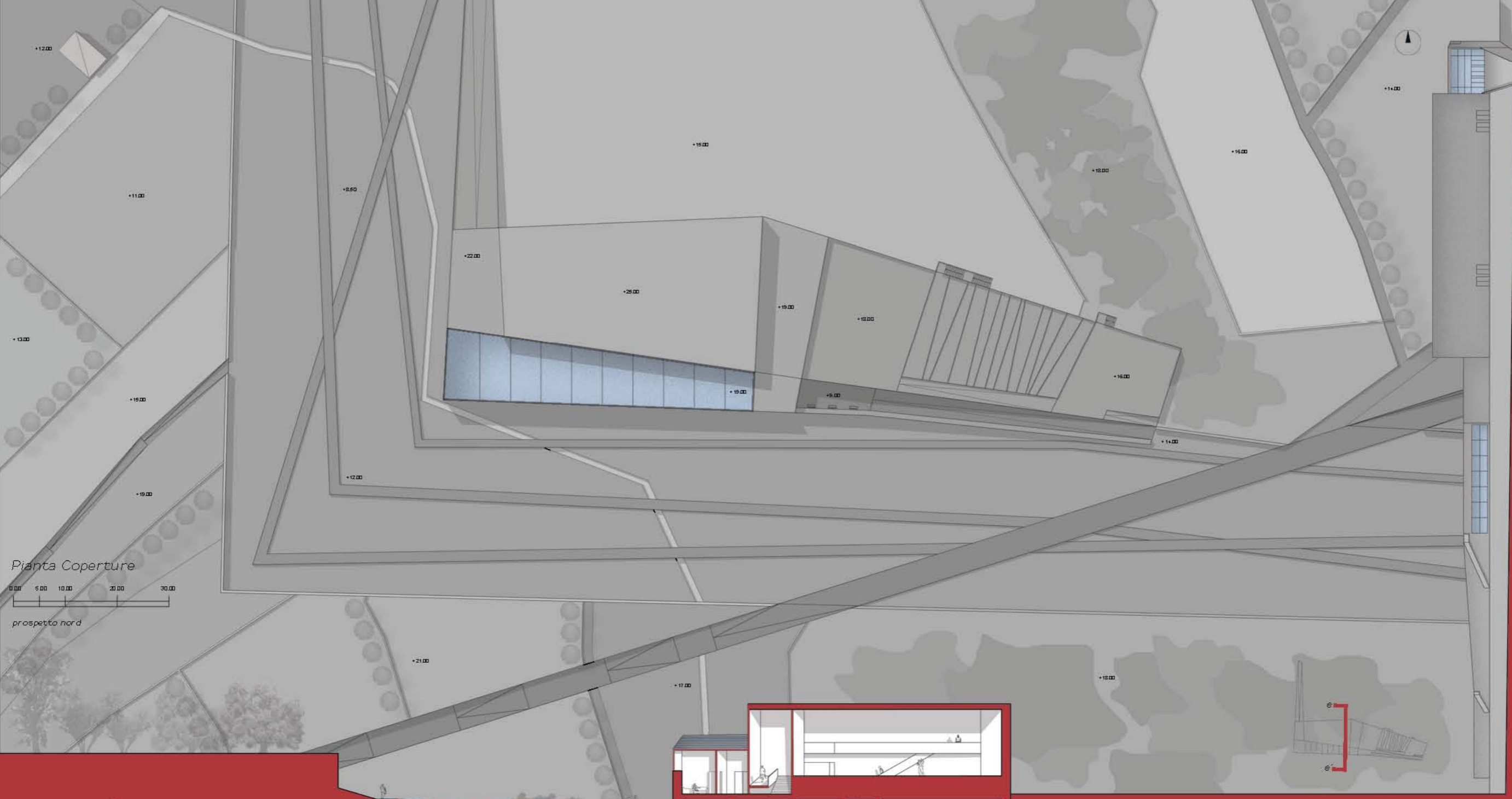

Pianta Coperture
 0,00 5,00 10,00 20,00 30,00
 prospetto nord



Sezione E-E'
 0,00 2,00 5,00 10,00 20,00

Prospetto Nord



Università degli studi di Camerino_ facoltà di Architettura_ sede di Ascoli Piceno
 OTRANTO_ un Parco_ tra il Castello e le Cave
 relatore_prof. Raffaele Mennella
 laureande_Elena Borsella_Monica Cuppone

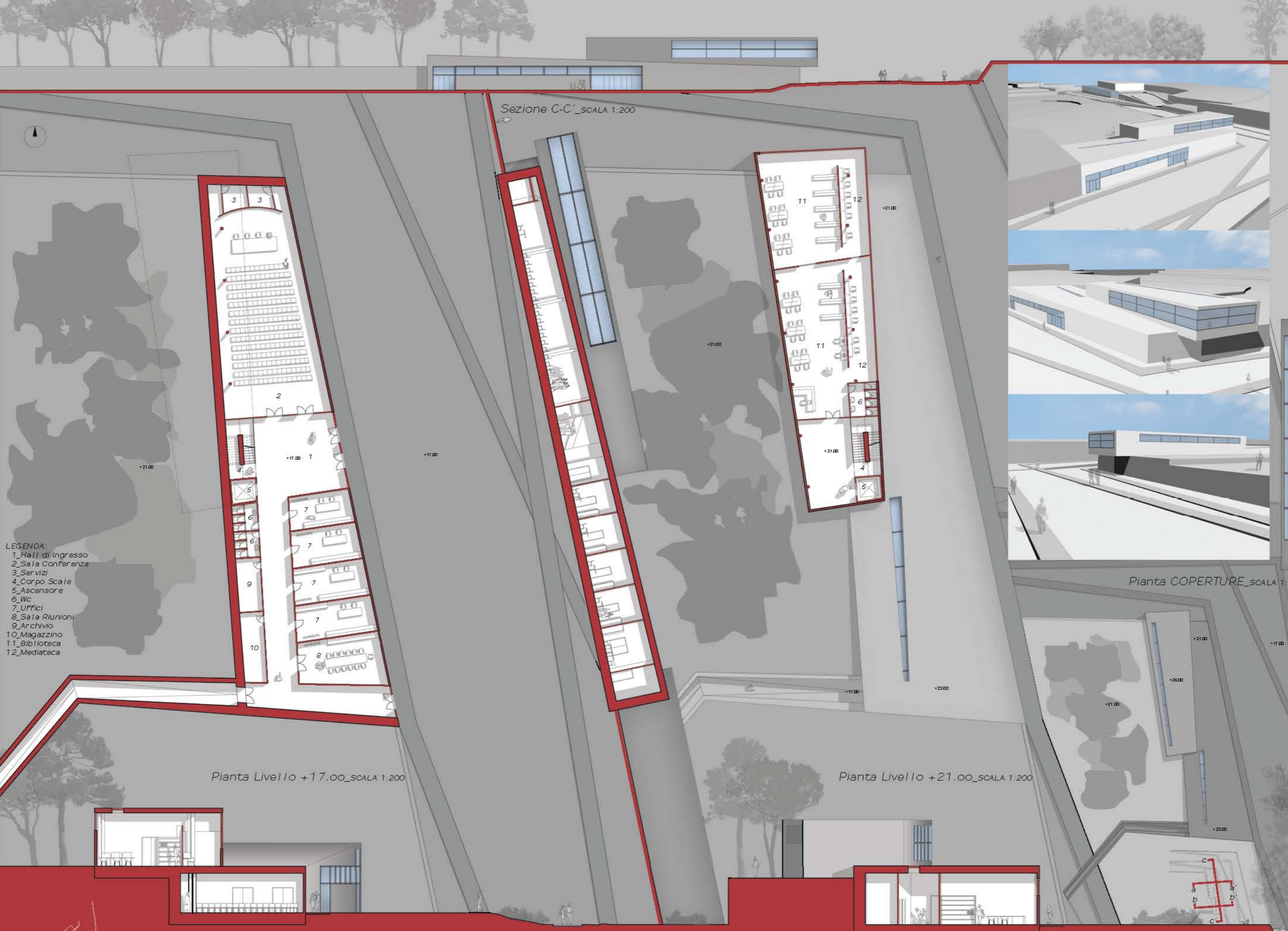

- LEGENDA:
- 1_Hall di ingresso
 - 2_Sala Conferenze
 - 3_Servizi
 - 4_Corpo Scale
 - 5_Ascensore
 - 6_Wc
 - 7_Uffici
 - 8_Sala Riunioni
 - 9_Archivio
 - 10_Magazzino
 - 11_Biblioteca
 - 12_Mediateca

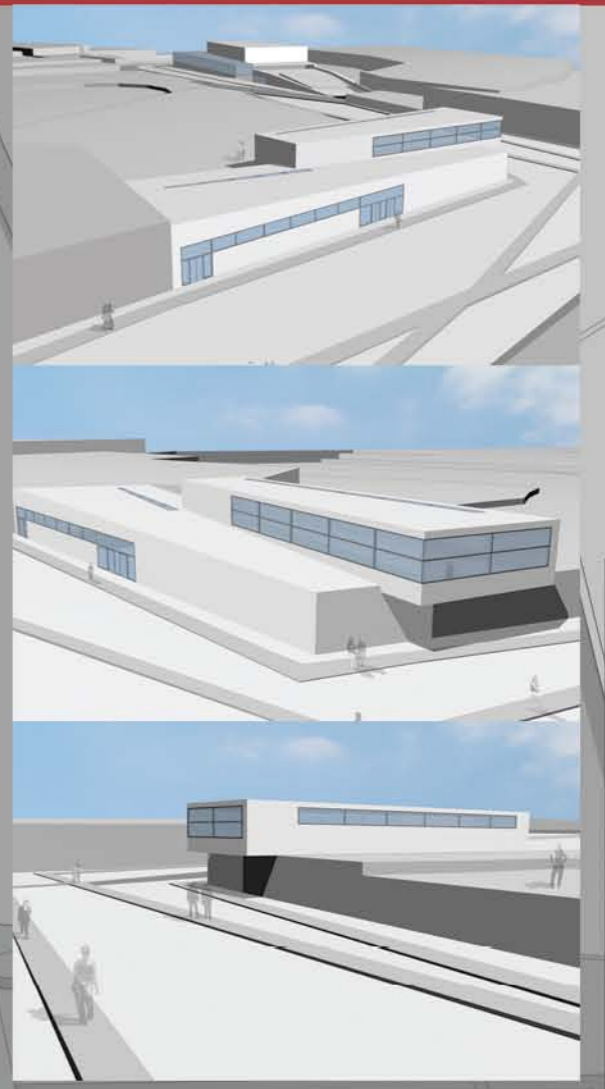

Prospetto Ovest

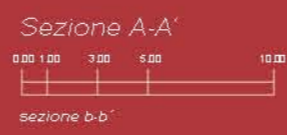
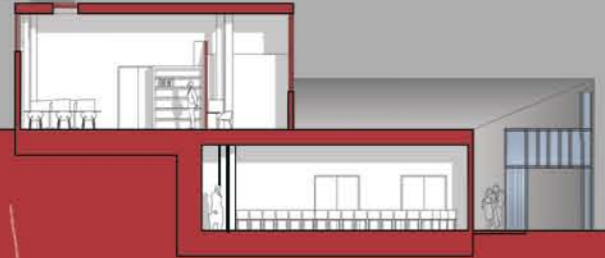

Sezione B-B'

Pianta Livello +17.00_SCALA 1:200

Pianta Livello +21.00_SCALA 1:200

Pianta COPERTURE_SCALA 1:500

Sezione C-C'_SCALA 1:200

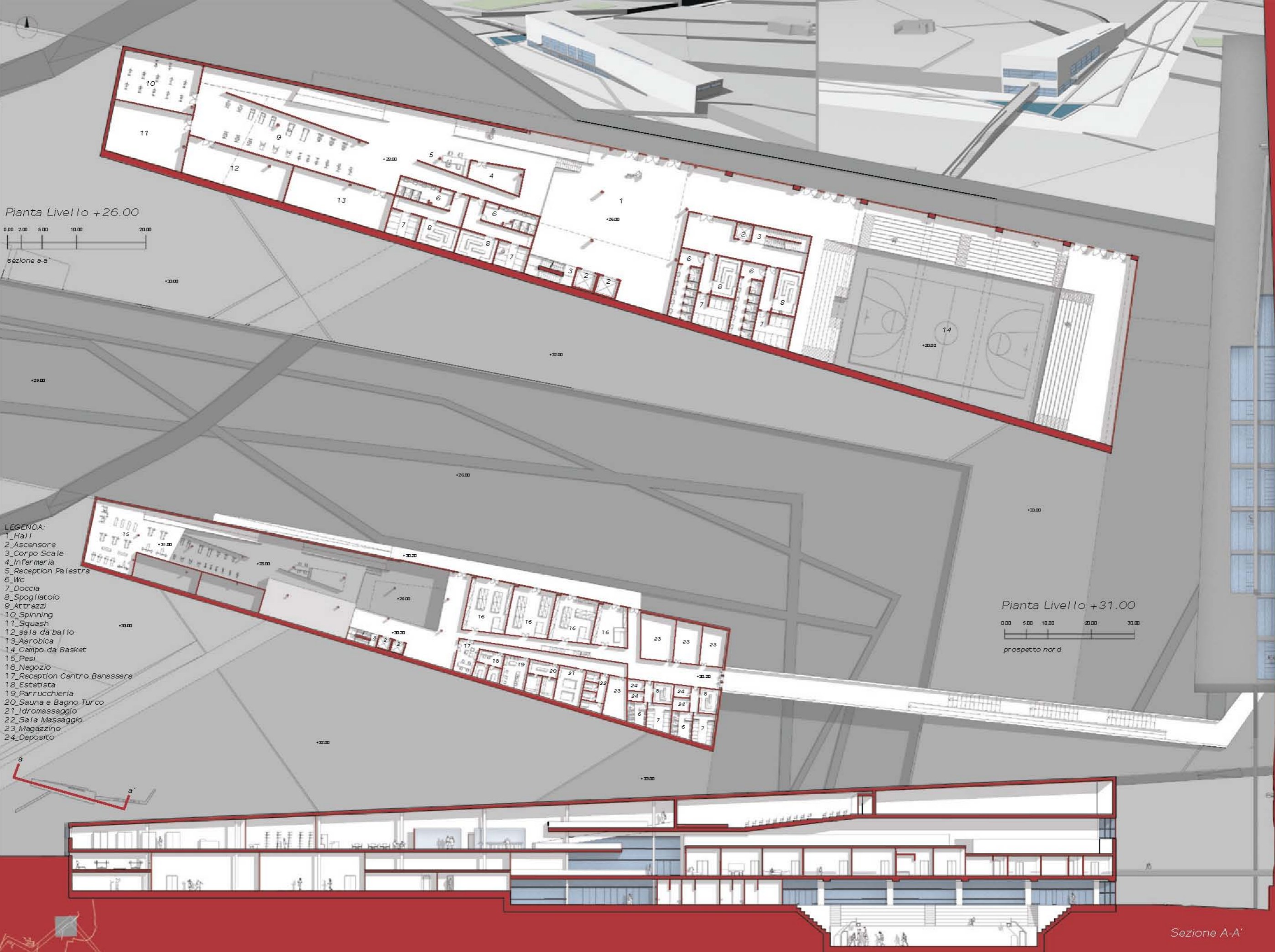

Pianta Livello +26.00
0.00 2.00 5.00 10.00 20.00
sezione a-a'

- LEGENDA:
- 1_Hall
 - 2_Ascensore
 - 3_Corpo Scale
 - 4_Infermeria
 - 5_Reception Palestra
 - 6_Wc
 - 7_Doccia
 - 8_Spogliatoio
 - 9_Attrezzi
 - 10_Spinning
 - 11_Squash
 - 12_sala da ballo
 - 13_Aerobica
 - 14_Campo da Basket
 - 15_Pesi
 - 16_Negozi
 - 17_Reception Centro Benessere
 - 18_Estetista
 - 19_Parrucchiera
 - 20_Sauna e Bagno Turco
 - 21_Idromassaggio
 - 22_Sala Massaggio
 - 23_Magazzino
 - 24_Deposito

Pianta Livello +31.00
0.00 5.00 10.00 20.00 30.00
prospetto nord

Sezione A-A'



Pianta Livello + 29.00_SCALA 1:200

Pianta Livello + 32.00_SCALA 1:200

degli studi di Camerino_ sede di Ascoli Piceno
di un Parco tra il Castello e le Cave
di Camerino_ sede di Ascoli Piceno
di un Parco tra il Castello e le Cave
di Camerino_ sede di Ascoli Piceno
di un Parco tra il Castello e le Cave

- LEGENDA:
- 1_Hall di Ingresso
 - 2_Book-Shop
 - 3_Corpo Scale
 - 4_Ascensore
 - 5_Info-Point
 - 6_Wc
 - 7_Laboratorio
 - 8_Cucina
 - 9_Deposito
 - 10_Negozio di Prodotti Tipici
 - 11_Wine-bar

Prospetto Ovest



Sezione C-C'

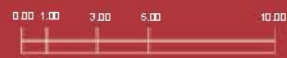

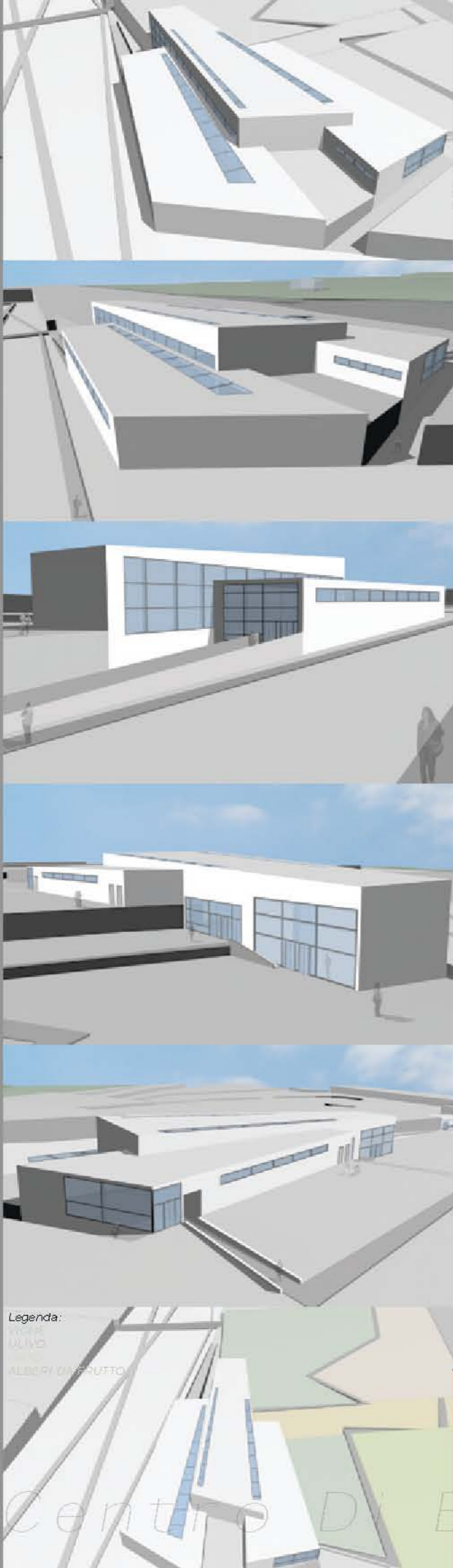

Legenda:
 00.00
 03.00
 06.00
 09.00
 12.00
 15.00
 18.00
 21.00
 24.00



Pianta Coperture
 0.00 5.00 10.00 20.00 30.00
 prospetto est

Sezione D-D'

0.00 1.00 3.00 5.00 10.00

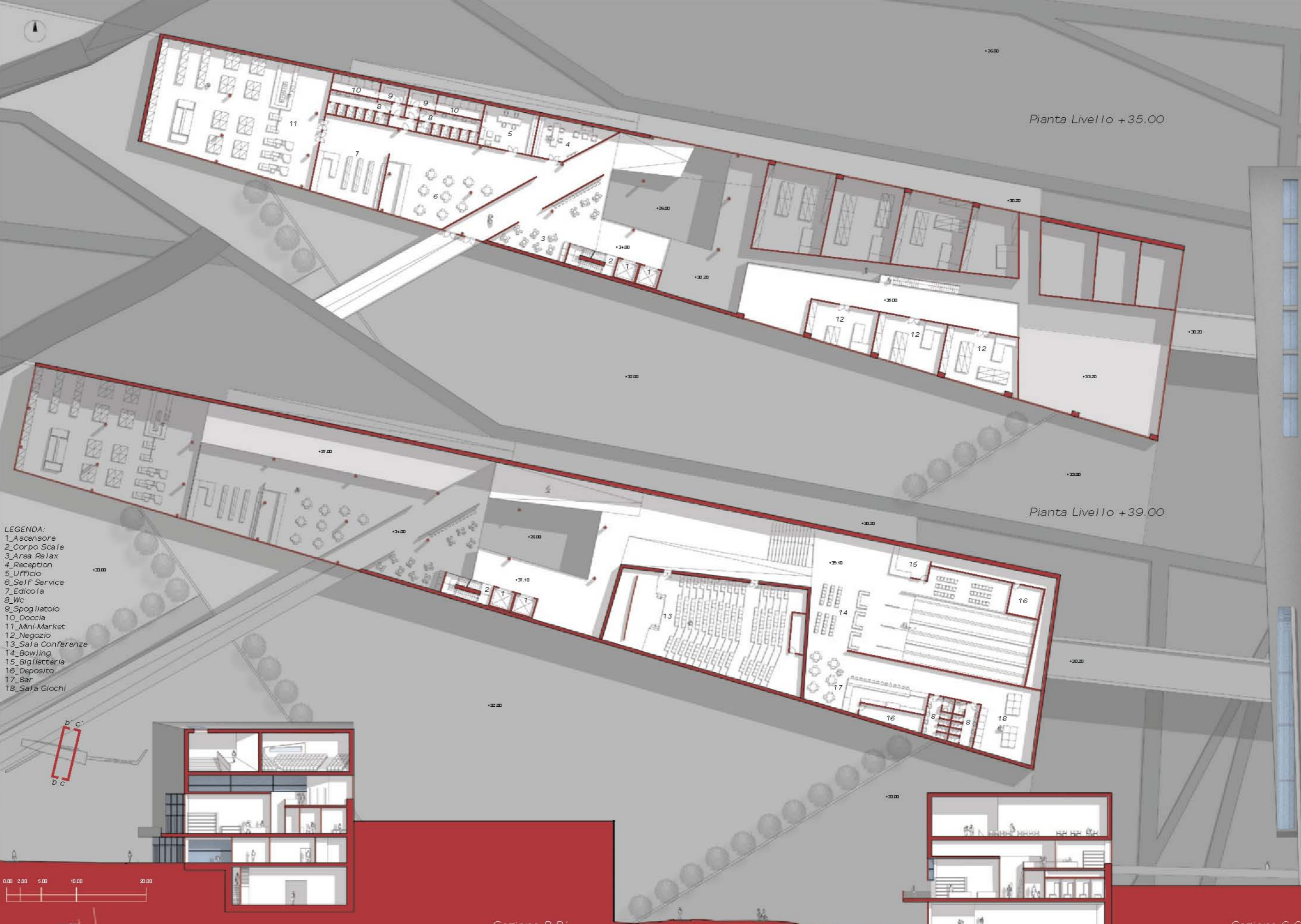

- LEGENDA:
1_Ascensore
2_Corpo Scale
3_Area Relax
4_Reception
5_Ufficio
6_Self Service
7_Edicola
8_Wc
9_Spogliatoio
10_Doccia
11_Mini-Market
12_Negozi
13_Sala Conferenze
14_Bowling
15_Biglietteria
16_Deposito
17_Bar
18_Sala Giochi

Pianta Livello +35.00

Pianta Livello +39.00



Sezione B-B'

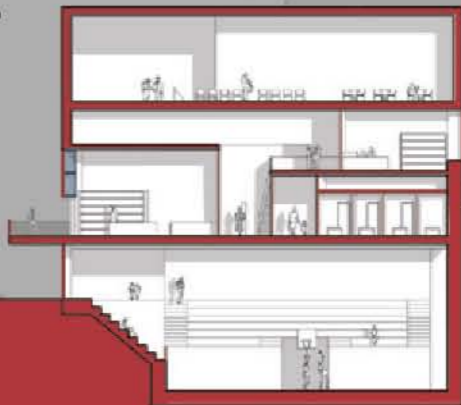

Sezione C-C'



Prospetto Sud



Università degli studi di Camerino_ facoltà di Architettura_ sede di Ascoli Piceno
 OTRANTO: un Parco tra il Castello e le Cave
 relatore_prof. Raffaele Mennella
 laureande_Elena Borsella_Monica Cuppone

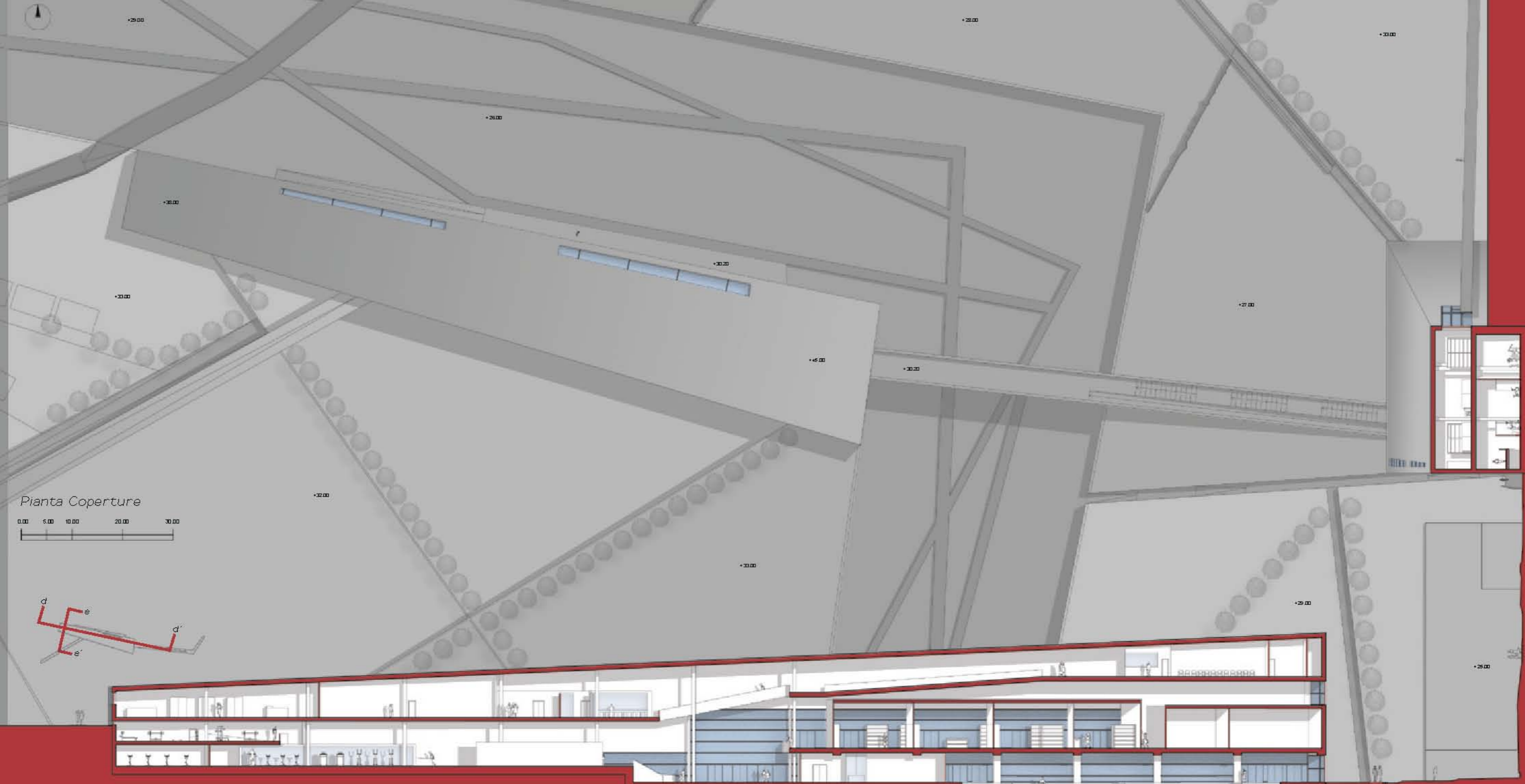

Pianta Coperture
 0.00 5.00 10.00 20.00 30.00

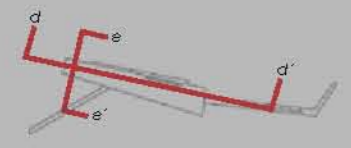

Sezione D-D'
 0.00 2.00 5.00 10.00 20.00
 sezione e-e'

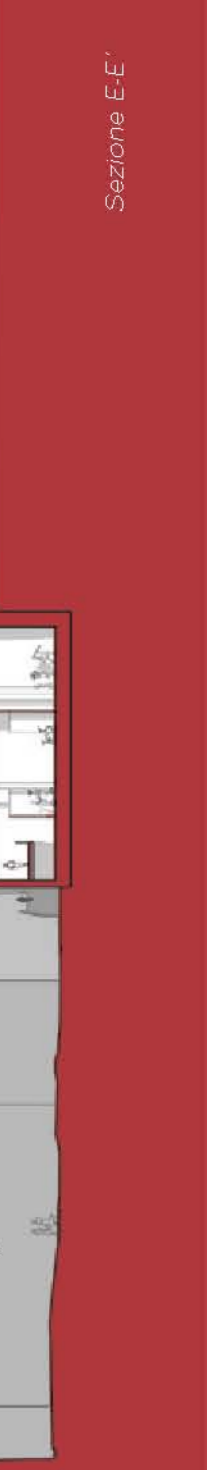

Pianta Livello +22.00



Pianta Livello +25.00
SCALA 1:200



- LEGENDA:
- 1_Percorso Espositivo-Educativo
 - 2_Rampa d'Accesso
 - 3_Hall
 - 4_Wc
 - 5_Info-Point
 - 6_Ascensore
 - 7_Corpo Scale
 - 8_Sala Conferenze
 - 9_Ufficio
 - 10_Magazzino

Sezione A-A'



Sezione B-B'



SEZIONE A.A'