

NOME ORIGINALE: Alicante/Alacant
 STATO: Spagna
 COM. AUTONOMA: Comunità valenciana
 PROVINCIA: Alicante
 COORDINATE: 3°21'00N 0°29'00'W
 POPOLAZIONE: 331.751 ab.
 ALTITUDINE: 3m s.l.m.
 SUPERFICIE: 201Km²

Alicante (Alacant in valenciano), è una città spagnola della Costa Blanca, situata ai piedi di una collina che si affaccia sul Mar Mediterraneo al centro di una grande baia. Capoluogo dell'omonima provincia, la sua popolazione nel 2008 era di 331.750 abitanti. Nella sua storia si avvicendarono Fenici, Greci, Cartaginesi e Romani. Nel 237 a.C. il generale cartaginese Amilcare Barca fortificò il colle sul quale poi i Musulmani costruirono il castello. I Romani nel II secolo a.C. fondarono nelle vicinanze il municipio di Lucentum. Nel periodo delle invasioni barbariche divenne un'importante città visigota, passò poi ai Bizantini e, nell'VIII secolo, agli Arabi, che ne detterono il possesso fino al XIII secolo, quando fu liberata dai Cristiani. Nel 1936 vi fu fucilato il capo della formazione politica di destra detta la Falange spagnola José Antonio Primo de Rivera. Questo fu uno dei primi episodi che scatenarono la guerra civile che nel 1939 portò alla dittatura di Francisco Franco.



LA CITTA' LINEARE sec. X-XIII



- A-Alcazar
- B-Albacar
- C-Ciudad Arabe
- 1-La porta Ferrisa



LA CITTA' MEDIEVALE sec. XIV-XV



- A-Castillo
- B-La villa vella
- C-La villa nova
- D-La villa nova
- 1-La porta Ferrisa
- 2-El portal nou
- 3-Portal de elche
- 4-Puerta de la huerta



LA CITTA' NEL sec. XVI-XVII

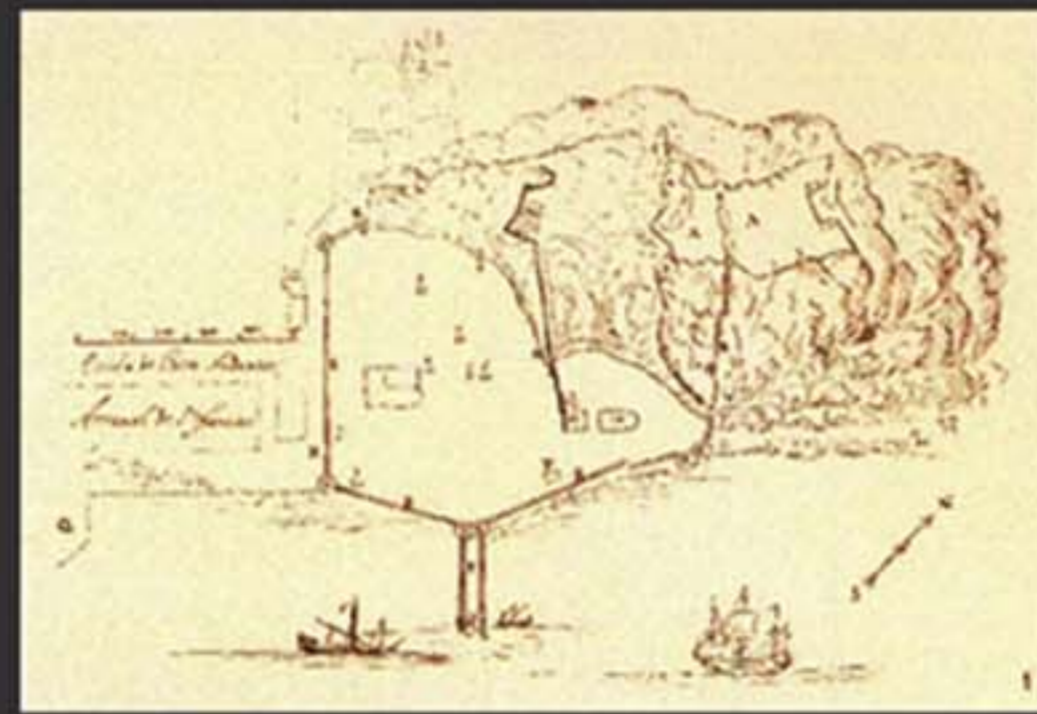

- A-Castillo
- B-La villa vella
- C-La villa nova
- D-Arrabal de san Anton
- 1-La porta Ferrisa
- 2-El portal nou
- 3-Torreon de san Sebastian
- 4-Torreones de montserrat
- 5-El portal de mar
- 6-Torreon de san Bartolome
- 7-Portal de elche
- 8-Torreon de san Francisco
- 9-Puerta de la huerta
- 10-Torreon da la ampolla



LA CITTA' NEL sec. XIII



- A-Castillo
- B-Revellin del bon repos y falsabraga
- C-La villa vella
- D-La villa nova
- E-Arrabal de san Francisco
- F-Arrabal de san Anton
- G-Raval Roig
- 1-La porta Ferrisa
- 2-El portal nou
- 3-Torreon de san Sebastian
- 4-El portal de mar
- 5-Baluarde de san Carlos
- 6-Puerta de san Francisco
- 7-Baluarde de la purisima
- 8-Puerta de la reina
- 9-Torreon de la ampolla



LA CITTA' TRA IL 1808-1853

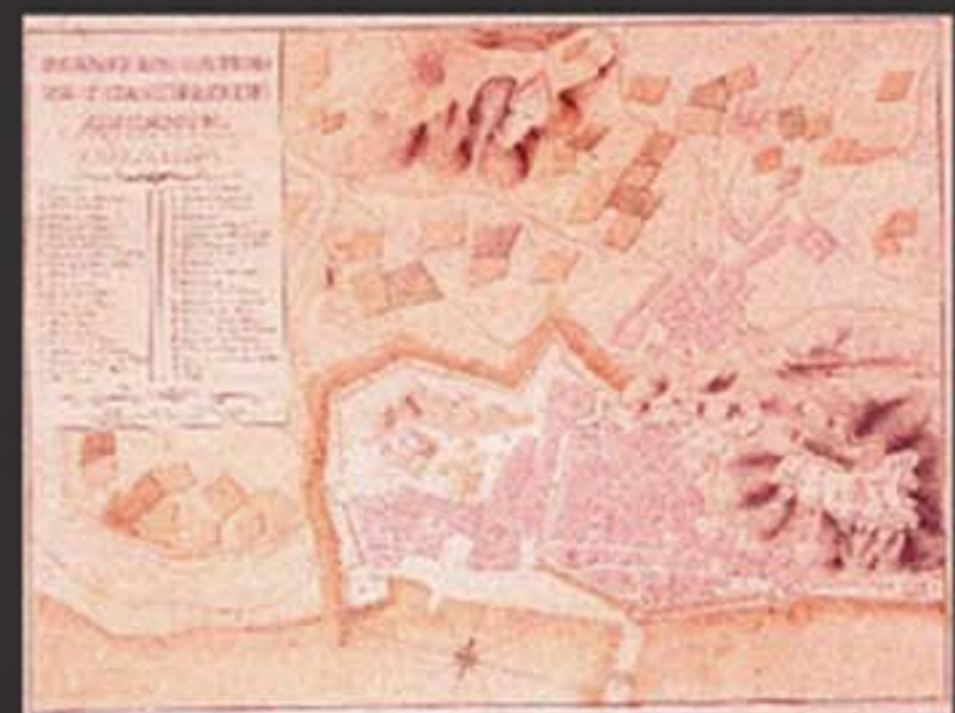

- A-Castillo de Santa Barbara
- B-Castillo de San Fernando
- C-La villa vella
- D-La villa nova
- E-Arrabal de san Francisco
- F-Arrabal de san Anton
- G-Raval Roig
- 1-La porta Ferrisa
- 2-El portal nou
- 3-Torreon de san Sebastian
- 4-El portal de mar
- 5-Baluarde de san Carlos
- 6-Puerta de san Francisco
- 7-Torre de san Nicolas
- 8-Torre de san Cayetano
- 9-Baluarde de la purisima
- 10-Puerta de la reina
- 11-Torreon de la ampolla



LA CITTA' DOPO LA DEMOLIZIONE DELLE MURA



- A-Castillo de Santa Barbara
- B-Castillo de San Fernando
- C-Centro storico
- D-Barrio di san Francisco
- E-Raval roig
- F-Arrabal de san Anton
- G-Ensanche
- H-Barrio de benalua



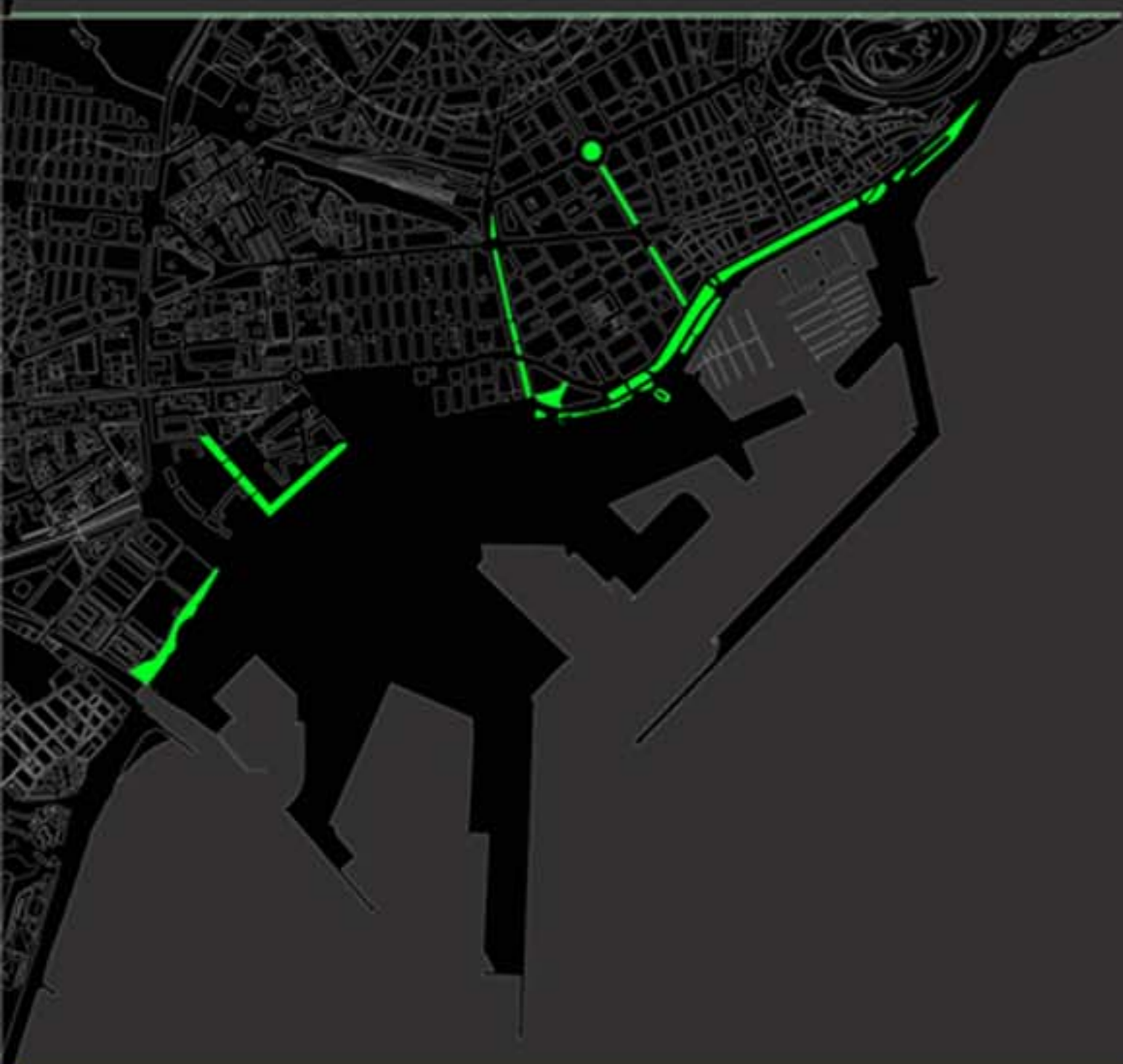
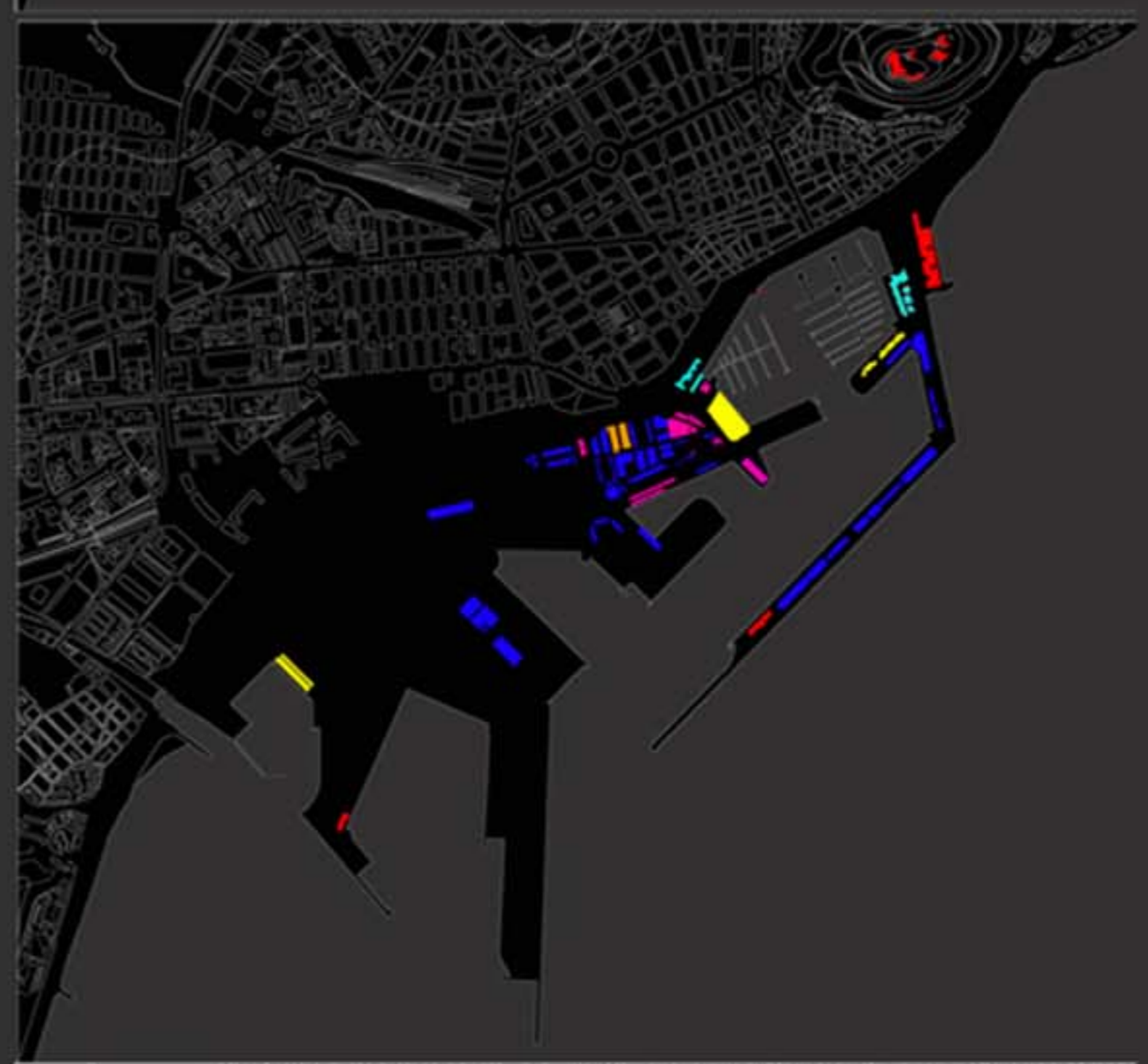
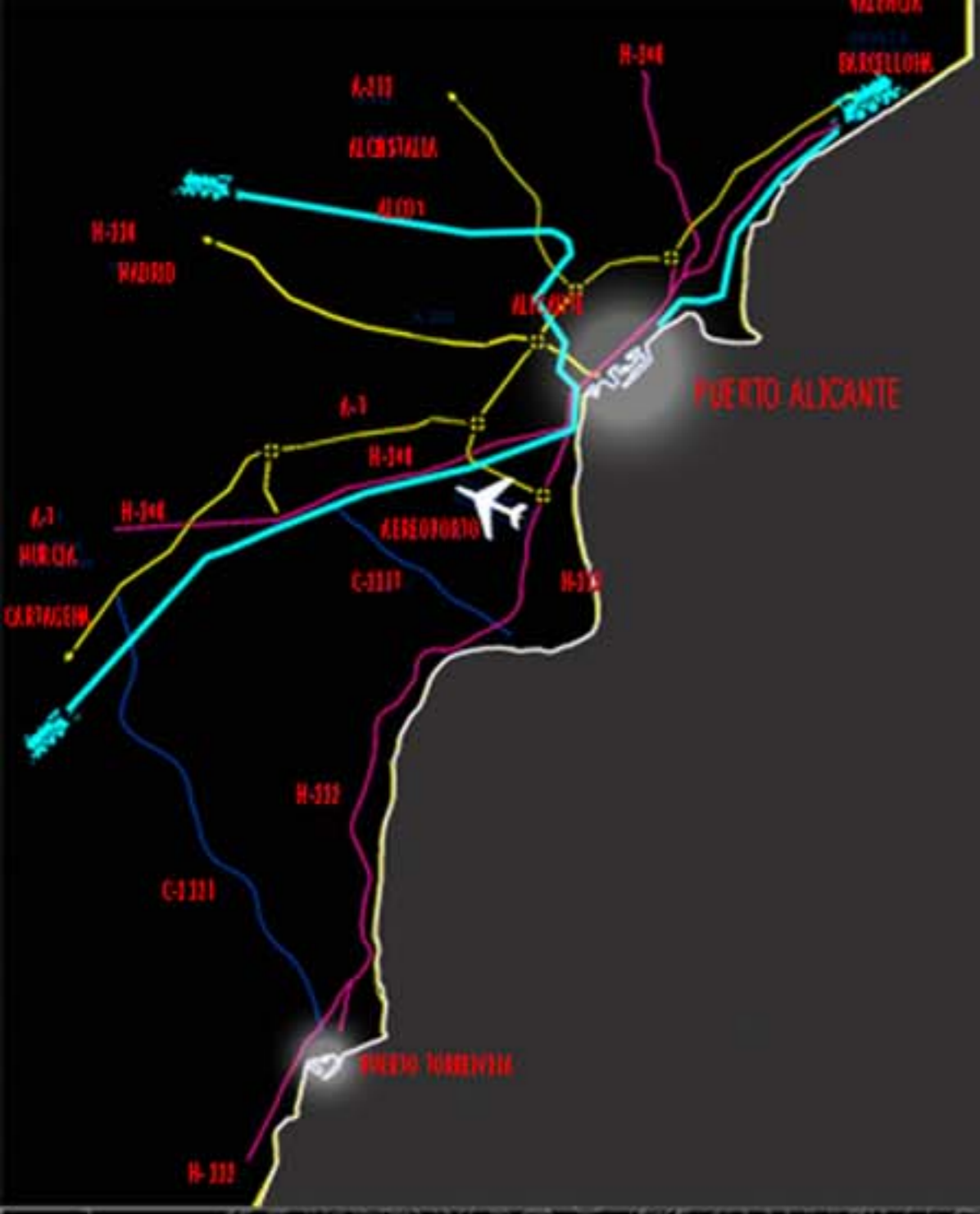

UNIVERSITÀ DEGLI STUDI DI CAMERINO_FACOLTÀ DI ARCHITETTURA DI ASCOLI PICENO_A.A. 2008-09
TESI DI LAUREA IN PROGETTAZIONE ARCHITETTONICA E URBANA
LAUREANDI: PIRRO SIMONE, SALVATELLI ROBERTO, TAPPATÀ LUCA, TURTÙ ROBERTO
RELATORE: PROF. ARCH. CRISTIANO TORALDO DI FRANCA - CORRELATORE: ARCH. IVAN CASTELLANOS CAPDEVILA

HYPERALICANTE 28
A NEW VISION FOR A NEW URBAN SPACE

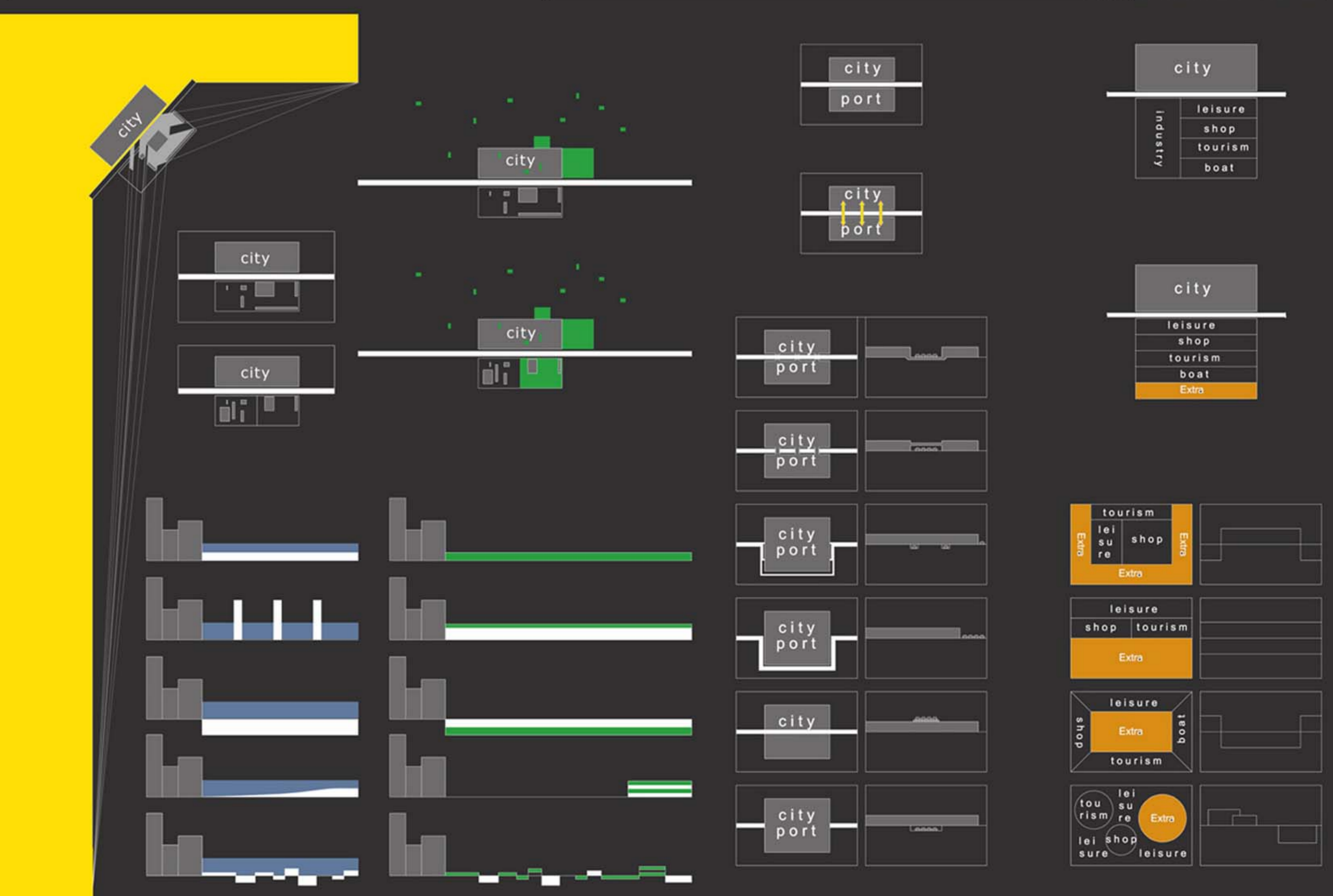
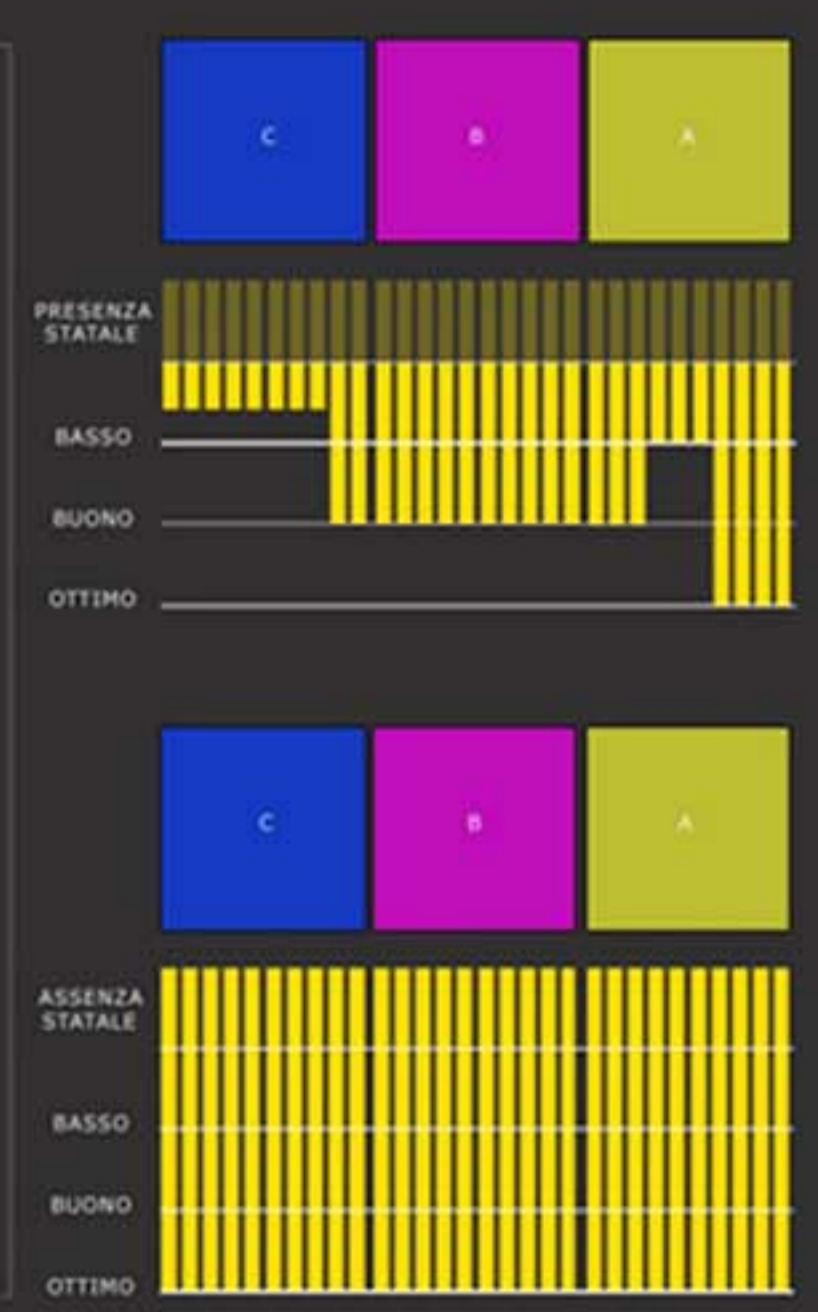
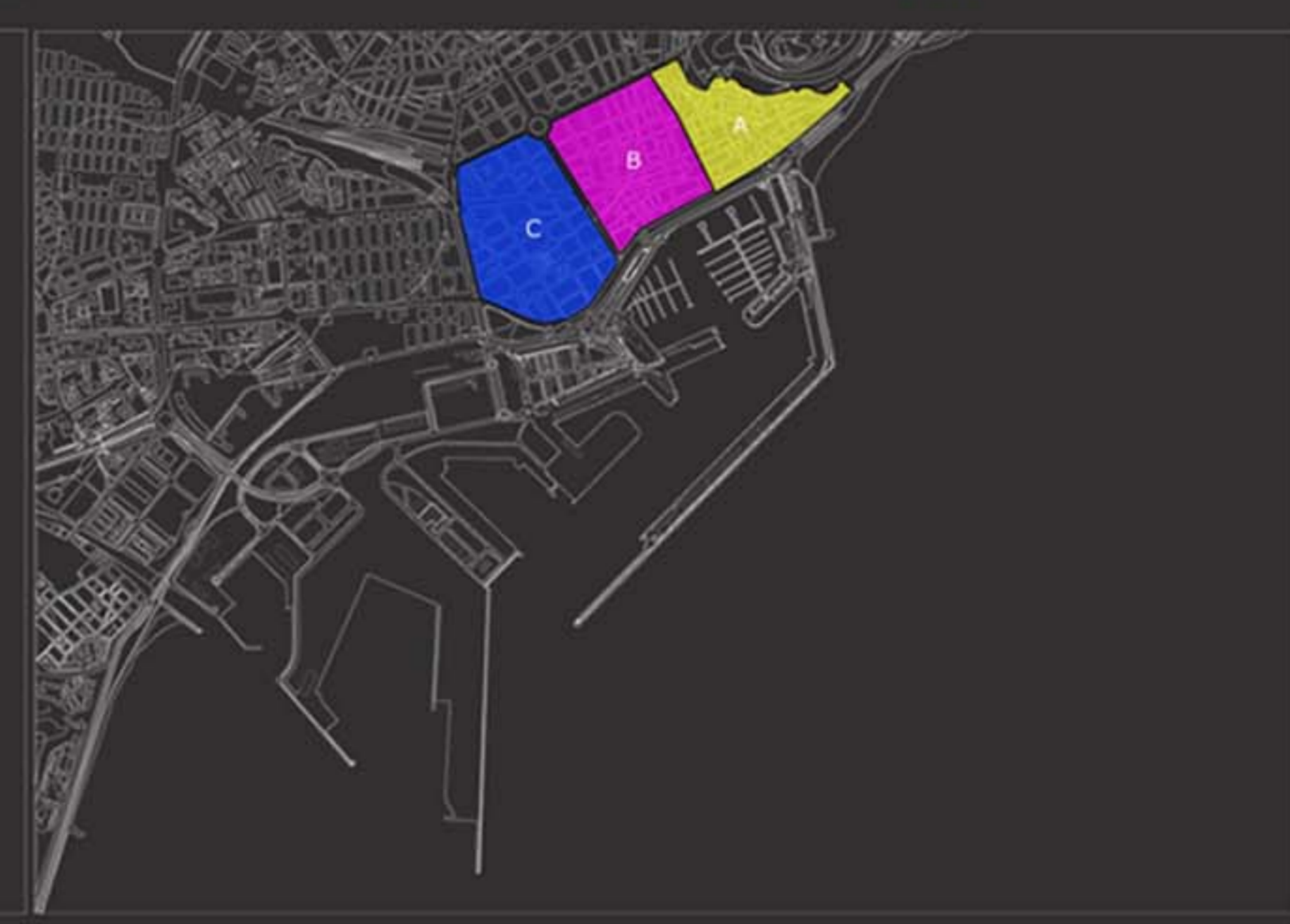



PORT **PLACE** **GARDEN** **SPORT**

SPORT **PLACE** **GARDEN** **EVENTS** **PORT** **office**



commercial **office** **housing** **housing** **housing** **housing**
museum **GARDEN** **ROAD** **PARKING** **ROAD** **PARKING** **ROAD**

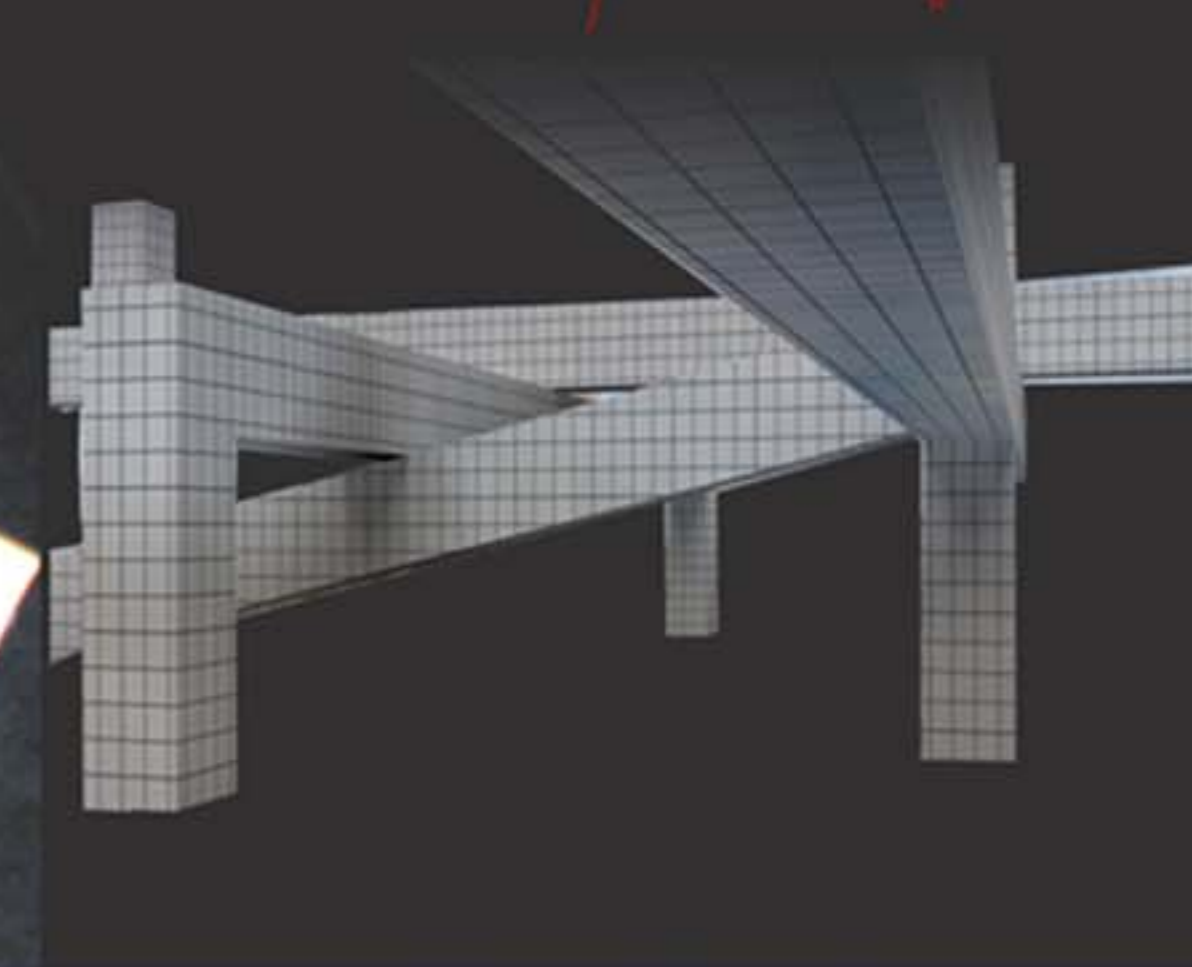
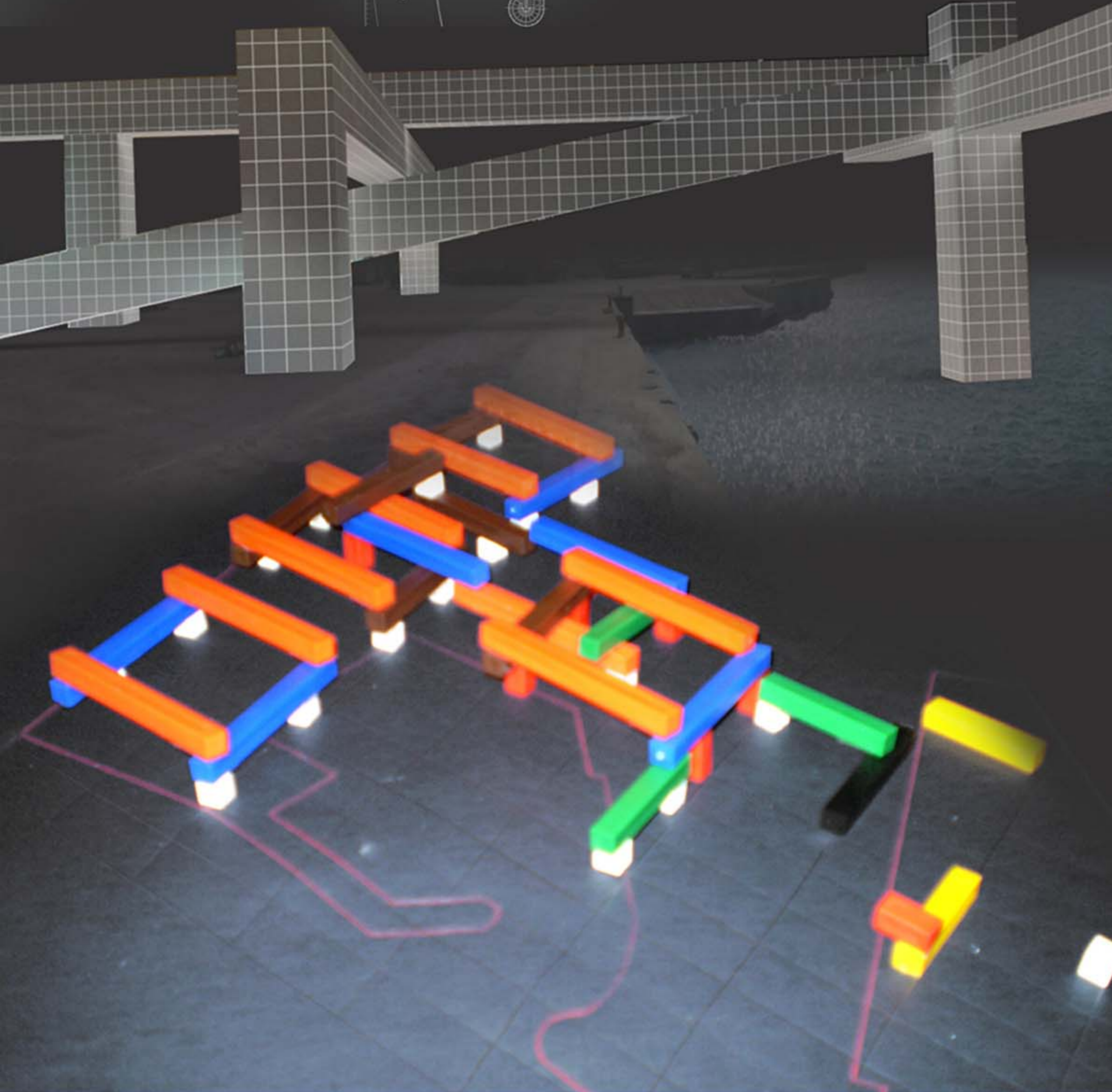

UNIVERSITÀ DEGLI STUDI DI CAMERINO_FACOLTÀ DI ARCHITETTURA DI ASCOLI PICENO_A.A. 2008-09
 TESI DI LAUREA IN PROGETTAZIONE ARCHITETTONICA E URBANA
 LAUREANDI: PIRRO SIMONE, SALVATELLI ROBERTO, TAPPATÀ LUCA, TURTÙ ROBERTO
 RELATORE: PROF_ARCH. CRISTIANO TORALDO DI FRANCA - CORRELATORE: ARCH. IVAN CASTELLANOS CAPDEVILA

HYPERALICANTE 28
 A NEW VISION FOR A NEW URBAN SPACE

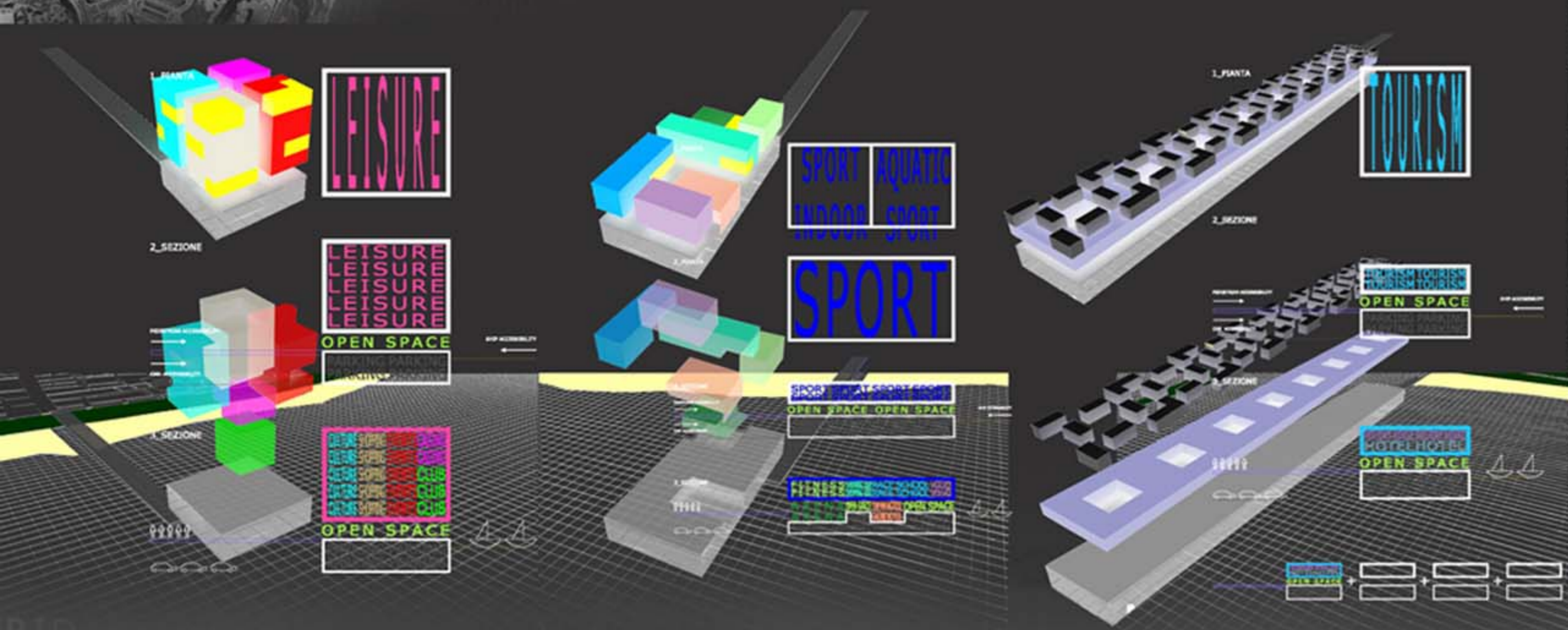

UNIVERSITÀ DEGLI STUDI DI CAMERINO_FACOLTÀ DI ARCHITETTURA DI ASCOLI PICENO_A.A. 2008-09
 TESI DI LAUREA IN PROGETTAZIONE ARCHITETTONICA E URBANA
 LAUREANDI: PIRRO SIMONE, SALVATELLI ROBERTO, TAPPATÀ LUCA, TURTÙ ROBERTO
 RELATORE: PROF_ARCH. CRISTIANO TORALDO DI FRANCIA - CORRELATORE: ARCH. IVAN CASTELLANOS CAPDEVILA

HYPERALICANTE 08
 A NEW VISION FOR A NEW URBAN SPACE

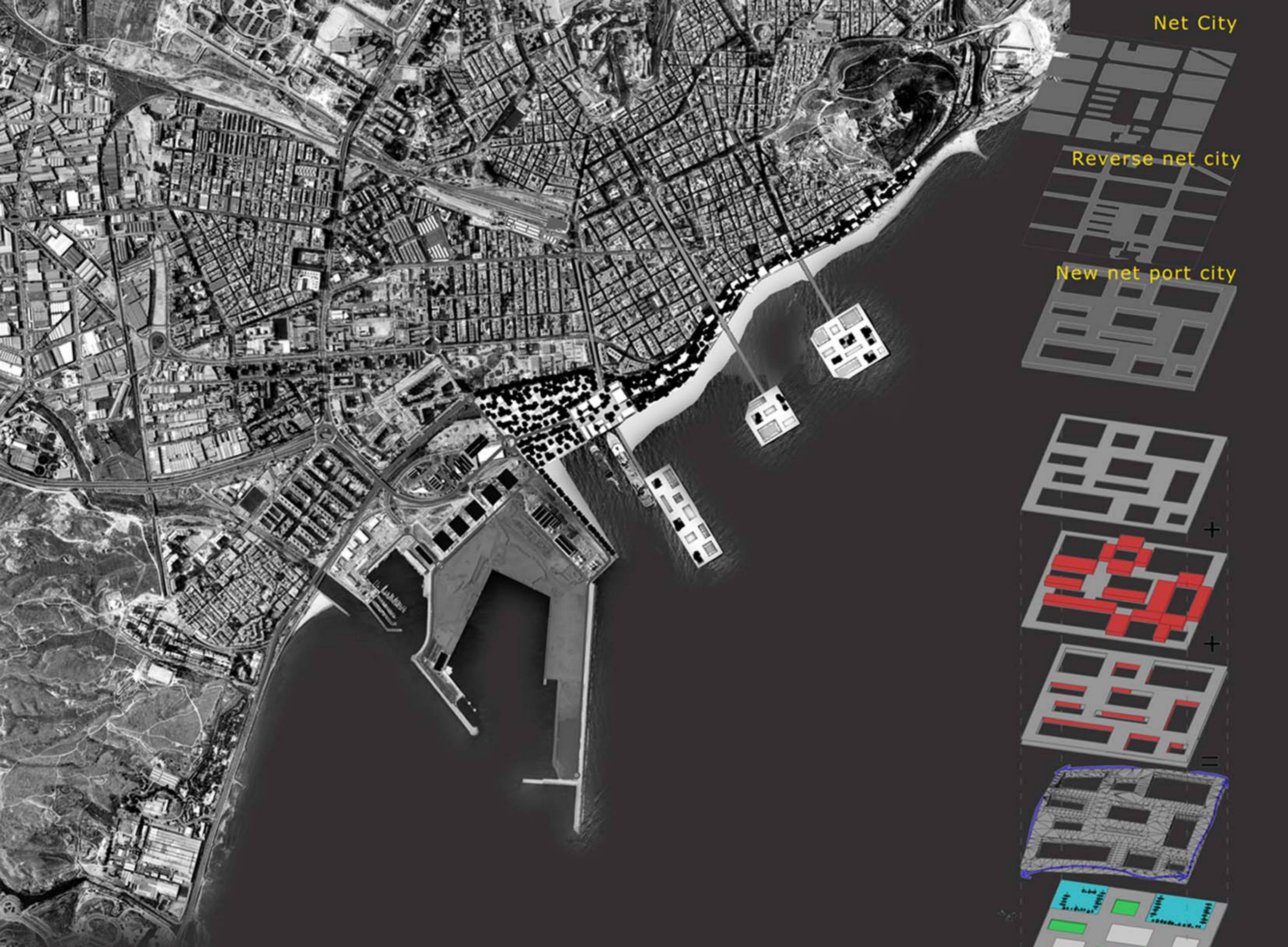

Net City

Reverse net city

New net port city

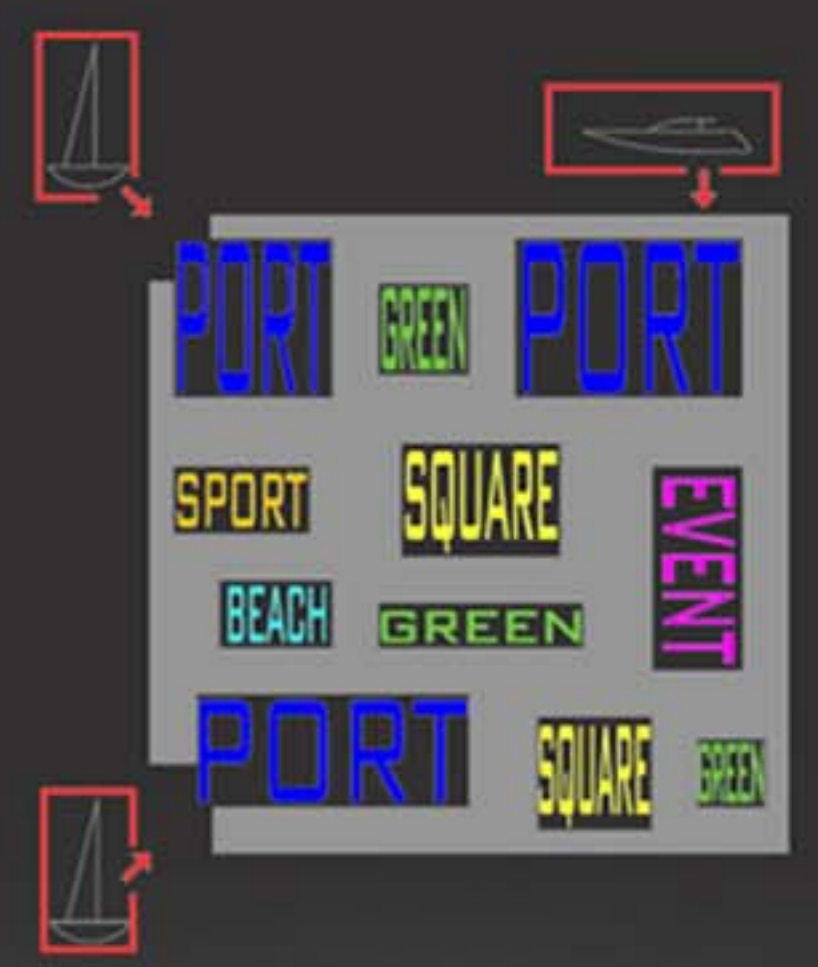
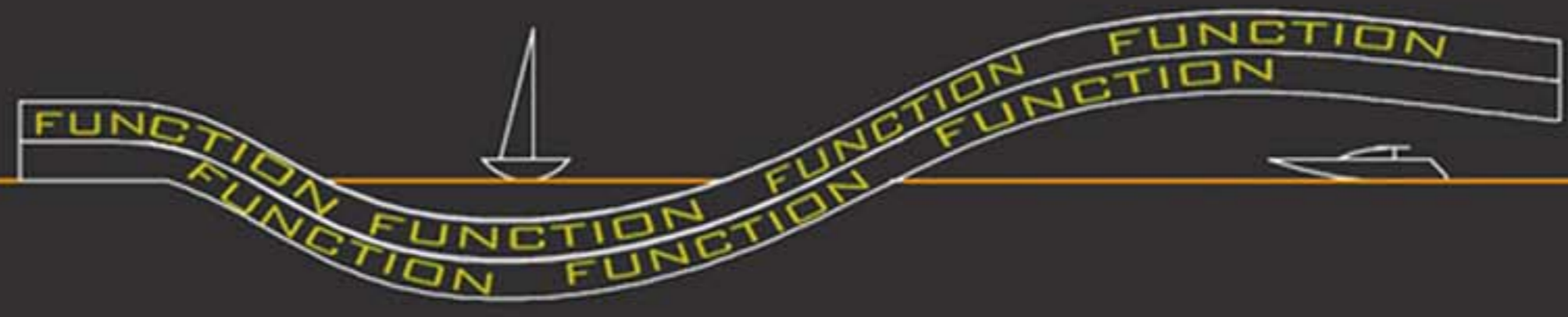
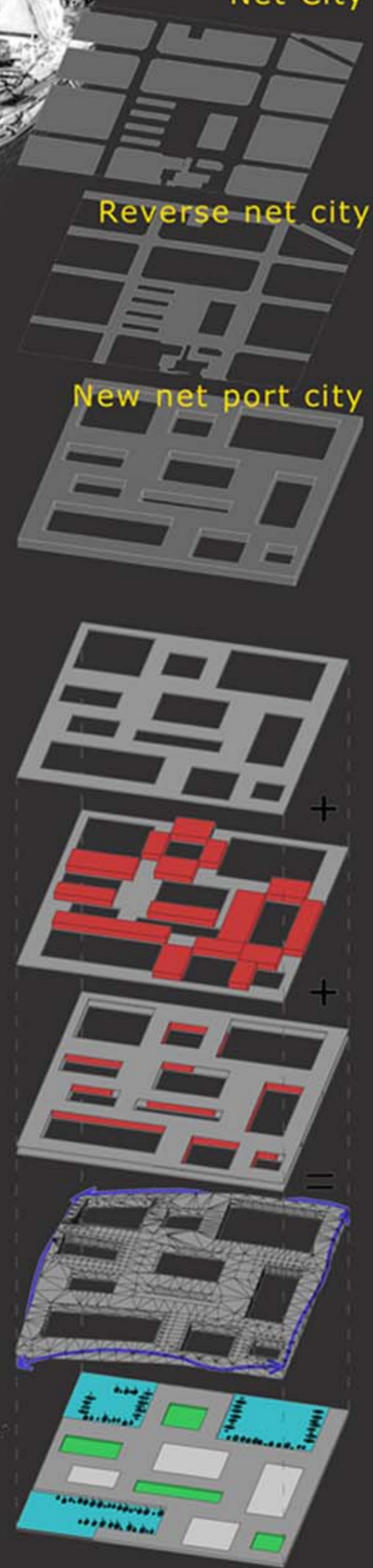

Landmark (Castello S. Barbara)



UNIVERSITÀ DEGLI STUDI DI CAMERINO_FACOLTÀ DI ARCHITETTURA DI ASCOLI PICENO_A.A. 2008-09
 TESI DI LAUREA IN PROGETTAZIONE ARCHITETTONICA E URBANA
 LAUREANDI: PIRRO SIMONE, SALVATELLI ROBERTO, TAPPATÀ LUCA, TURTÙ ROBERTO
 RELATORE: PROF_ARCH. CRISTIANO TORALDO DI FRANZIA - CORRELATORE: ARCH. IVAN CASTELLANOS CAPDEVILA

HYPERALICANTE 09
 A NEW VISION FOR A NEW URBAN SPACE

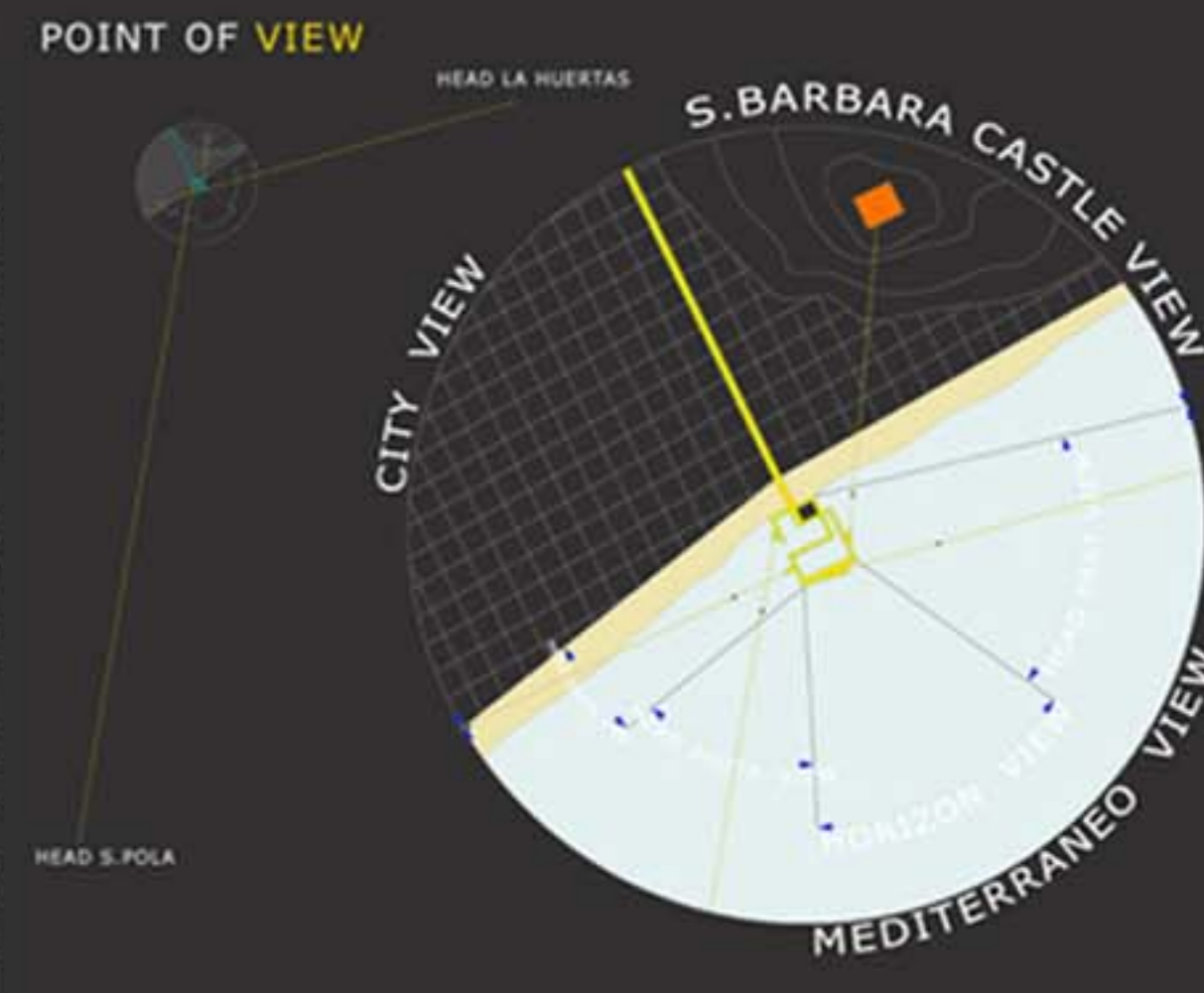
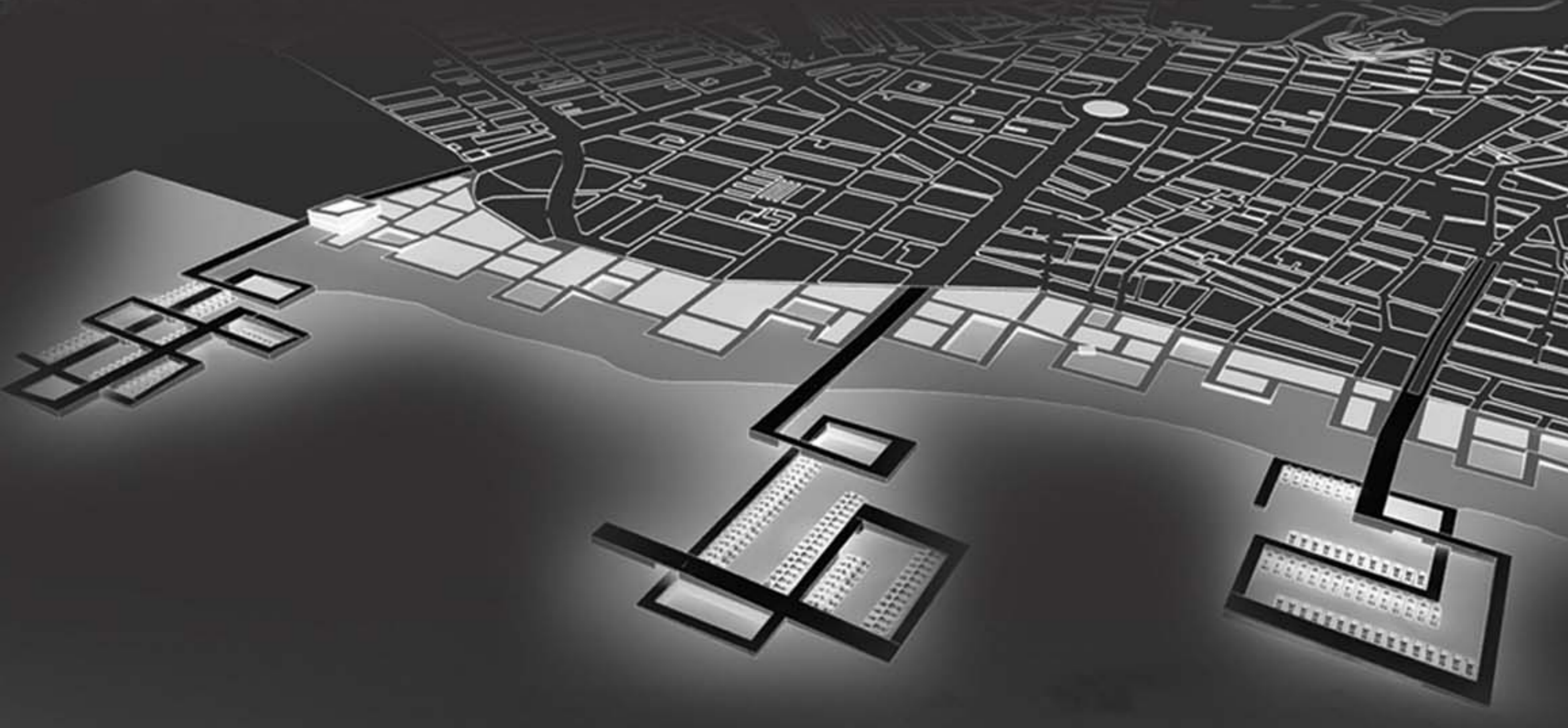
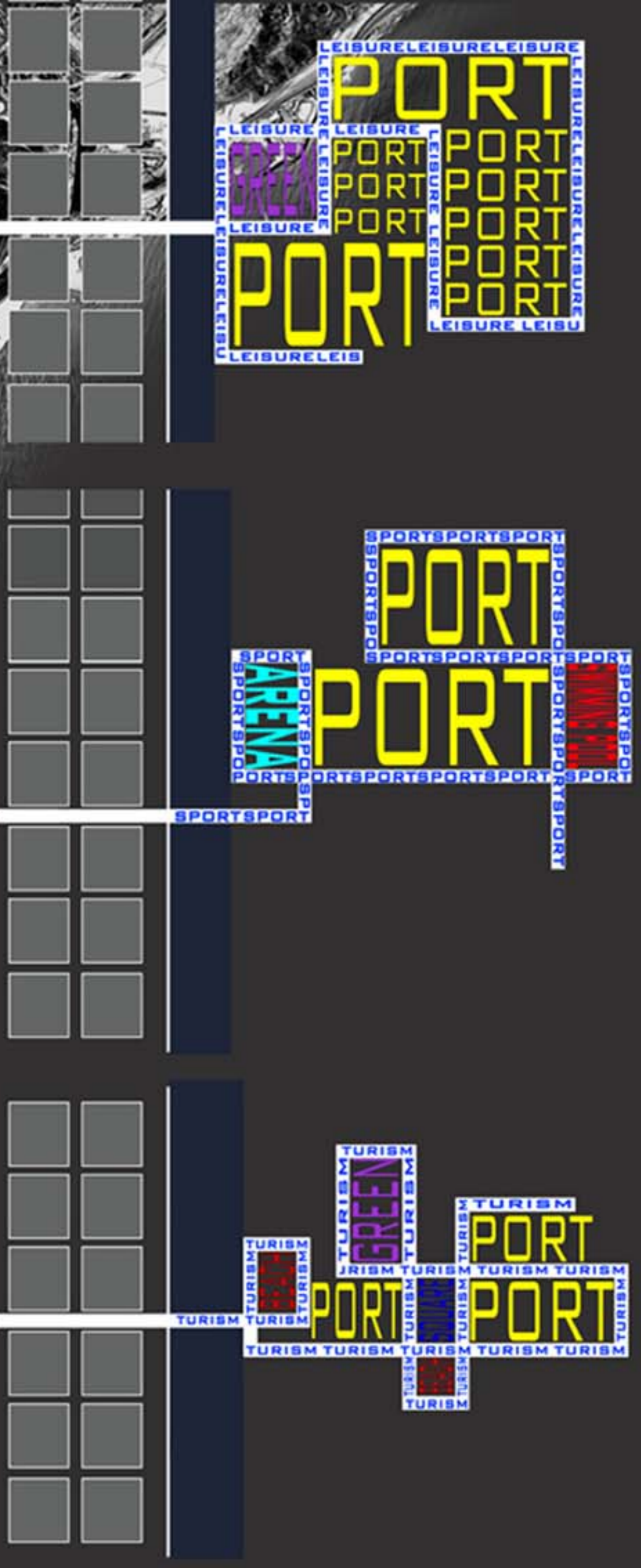

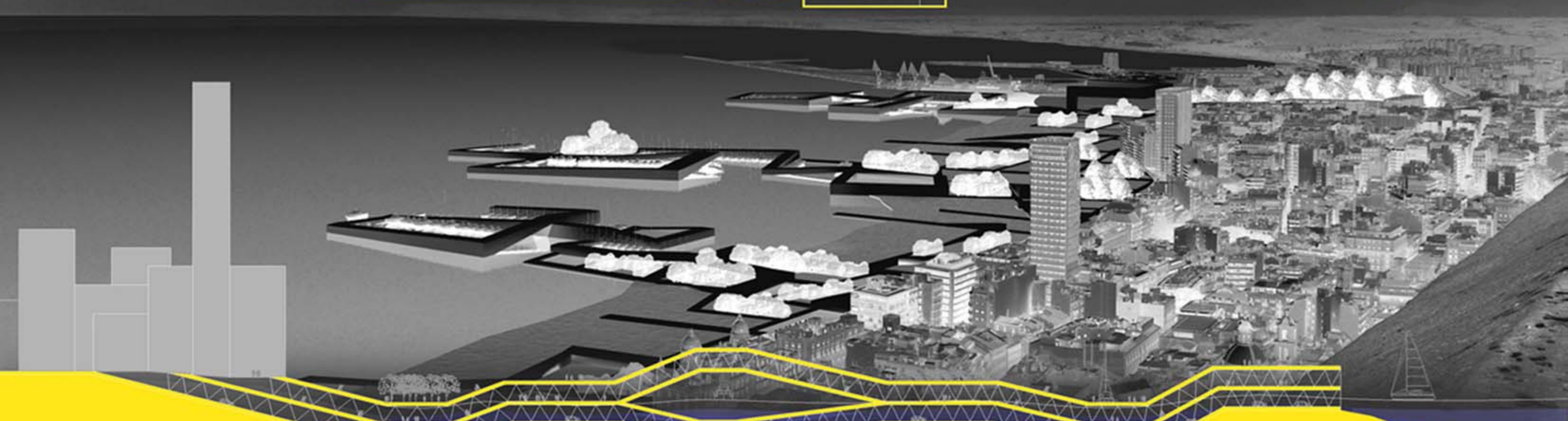
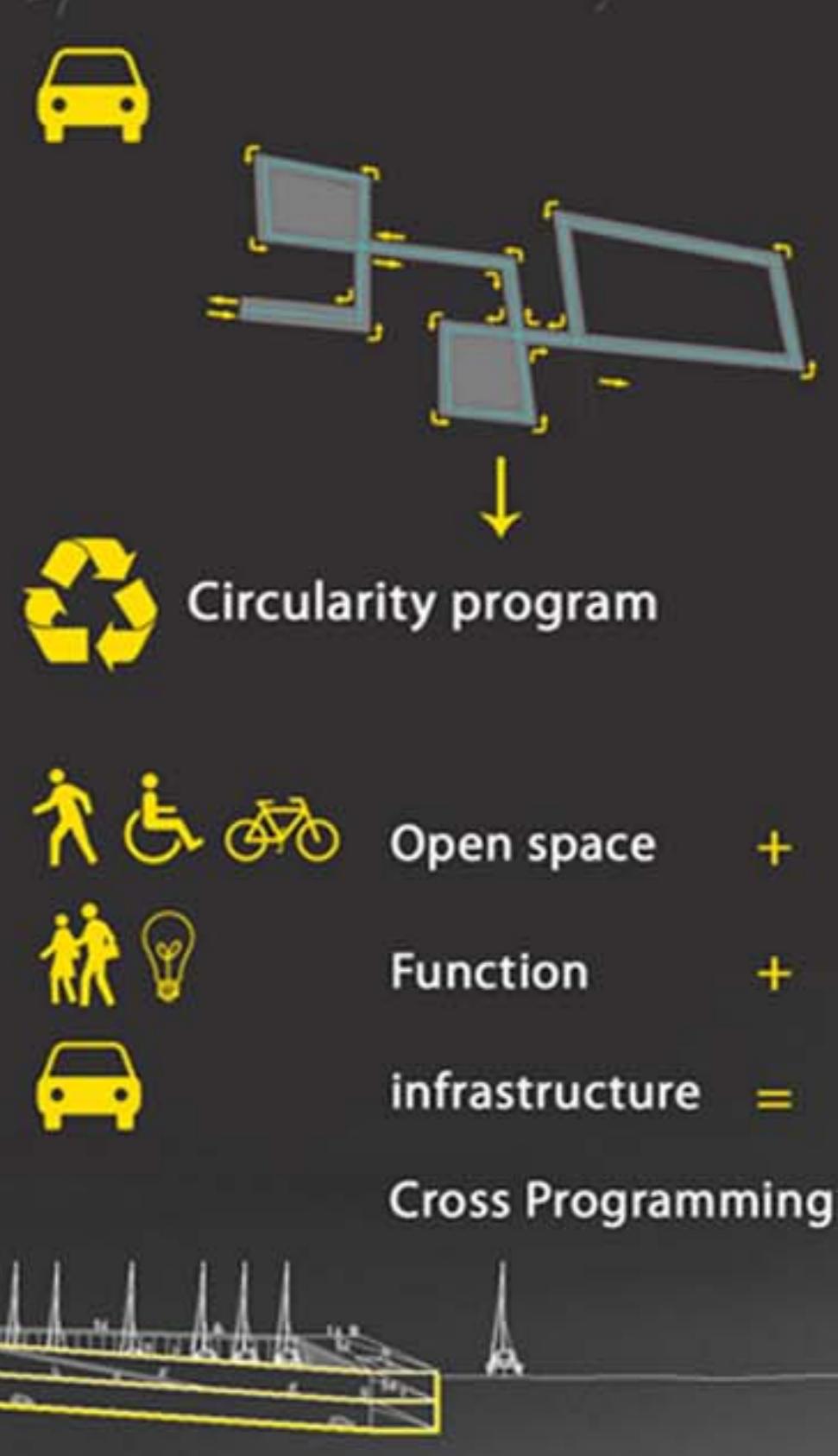
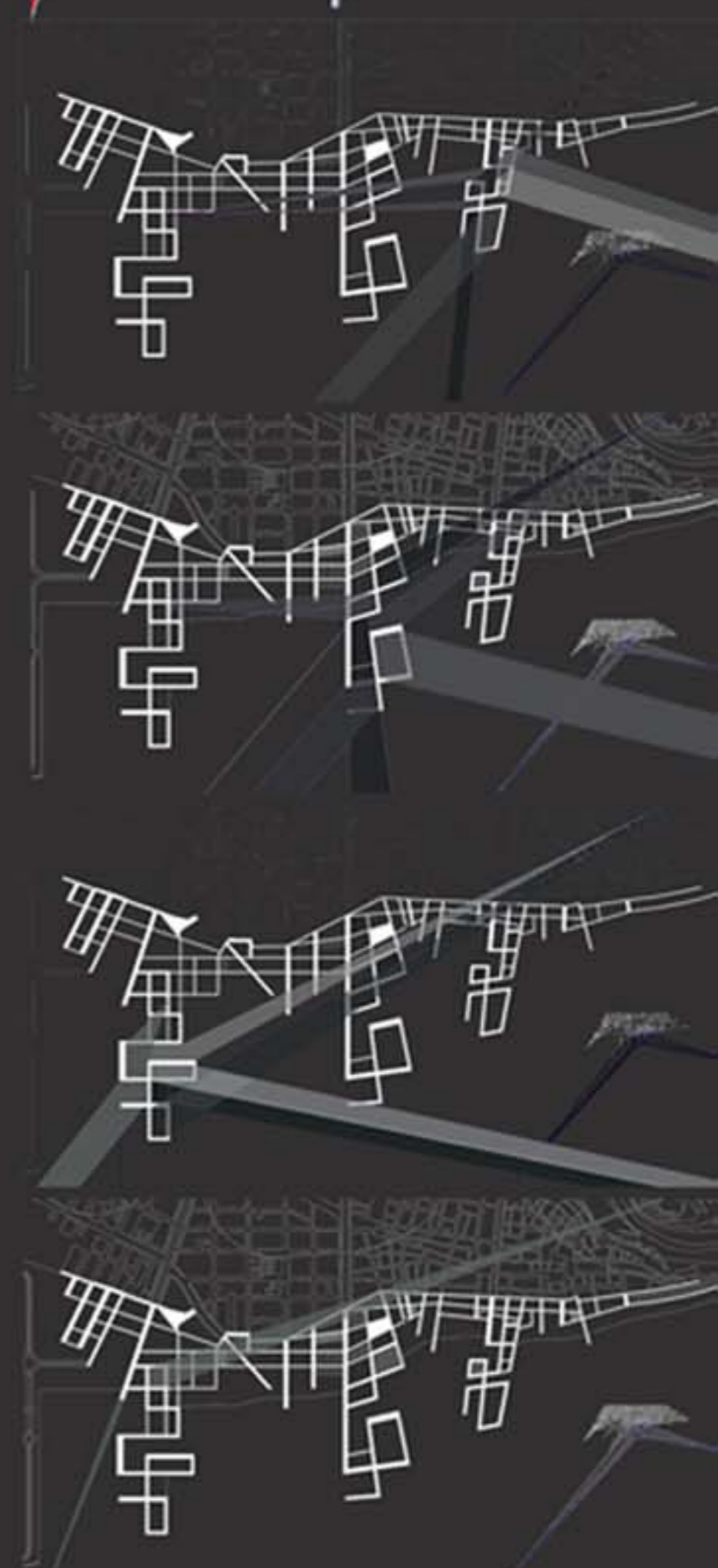

UNIVERSITÀ DEGLI STUDI DI CAMERINO_FACOLTÀ DI ARCHITETTURA DI ASCOLI PICENO_A.A. 2008-09
 TESI DI LAUREA IN PROGETTAZIONE ARCHITETTONICA E URBANA
 LAUREANDI: PIRRO SIMONE, SALVATELLI ROBERTO, TAPPATÀ LUCA, TURTÙ ROBERTO
 RELATORE: PROF_ARCH. CRISTIANO TORALDO DI FRANCA - CORRELATORE: ARCH. IVAN CASTELLANOS CAPDEVILA

HYPERALICANTE 11
 A NEW VISION FOR A NEW URBAN SPACE



SEZIONE A-A scale 1:500

SEZIONE B-B scale 1:500

SEZIONE C-C scale 1:500



UNIVERSITÀ DEGLI STUDI DI CAMERINO_FACOLTÀ DI ARCHITETTURA DI ASCOLI PICENO_A.A. 2008-09
TESI DI LAUREA IN PROGETTAZIONE ARCHITETTONICA E URBANA
LAUREANDI: PIRRO SIMONE, SALVATELLI ROBERTO, TAPPATÀ LUCA, TURTÙ ROBERTO
RELATORE: PROF_ARCH. CRISTIANO TORALDO DI FRANZIA - CORRELATORE: ARCH. IVAN CASTELLANOS CAPDEVILA

HYPERALICANTE 12
A NEW VISION FOR A NEW URBAN SPACE

EXPERIENCE

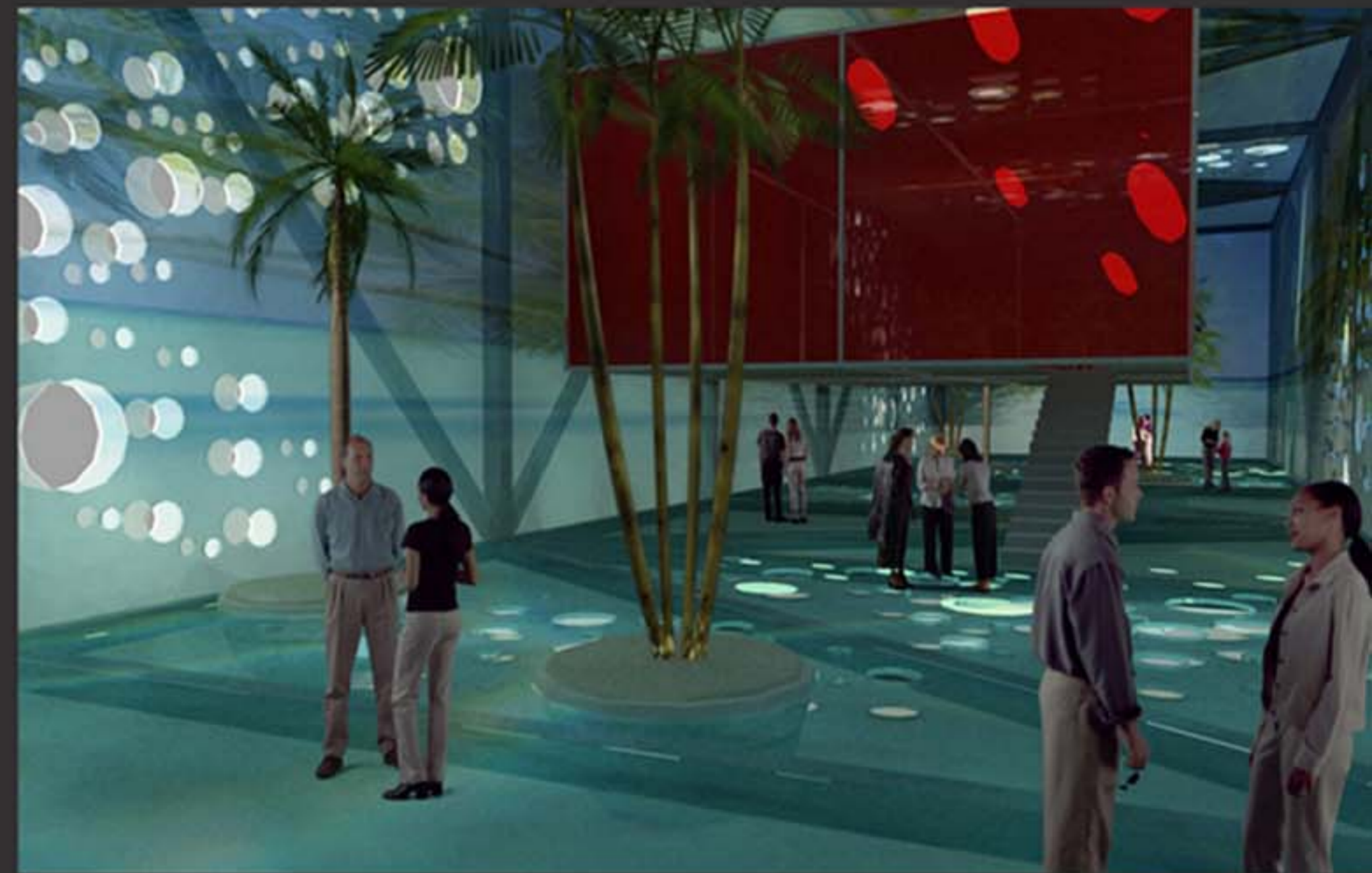
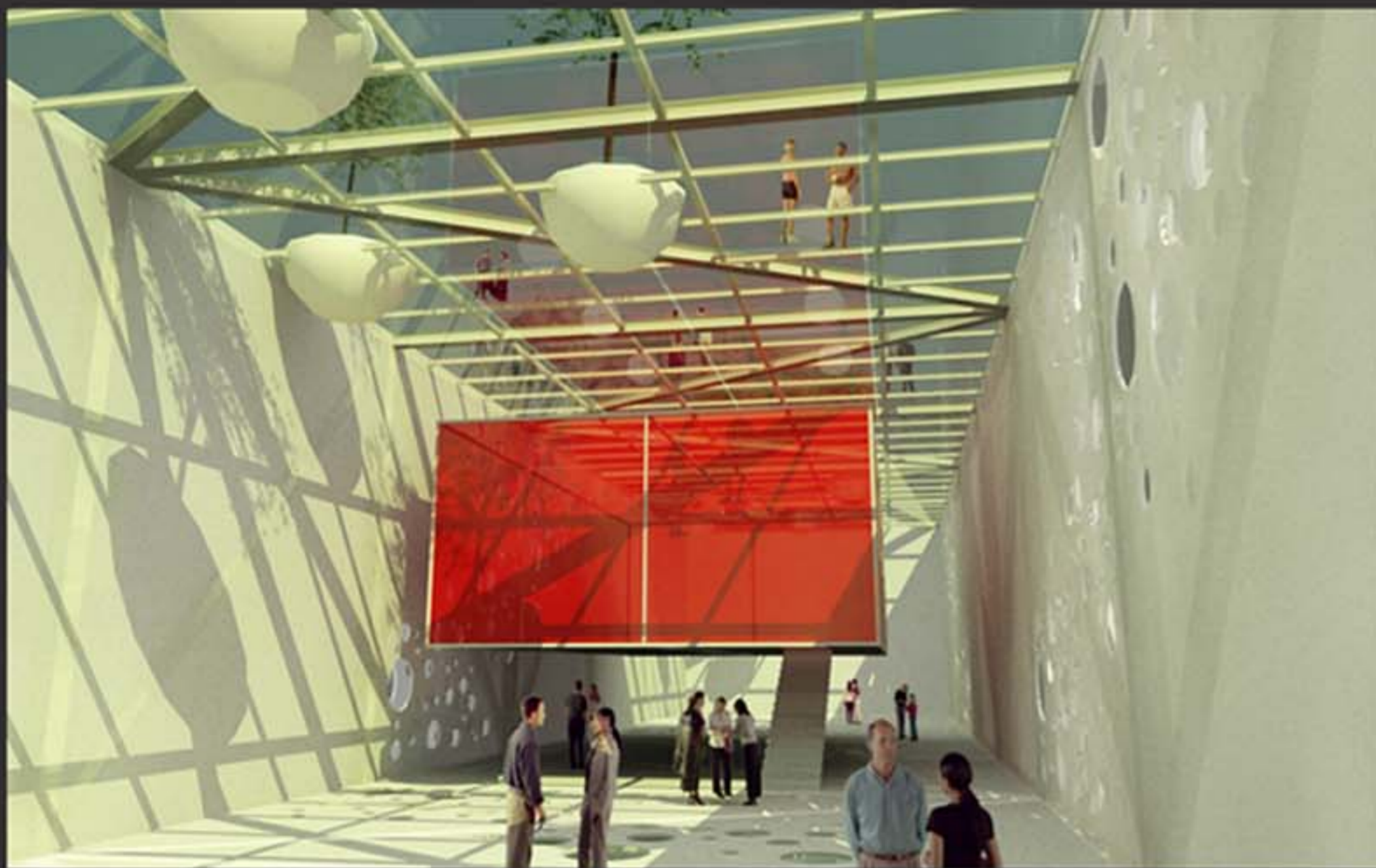
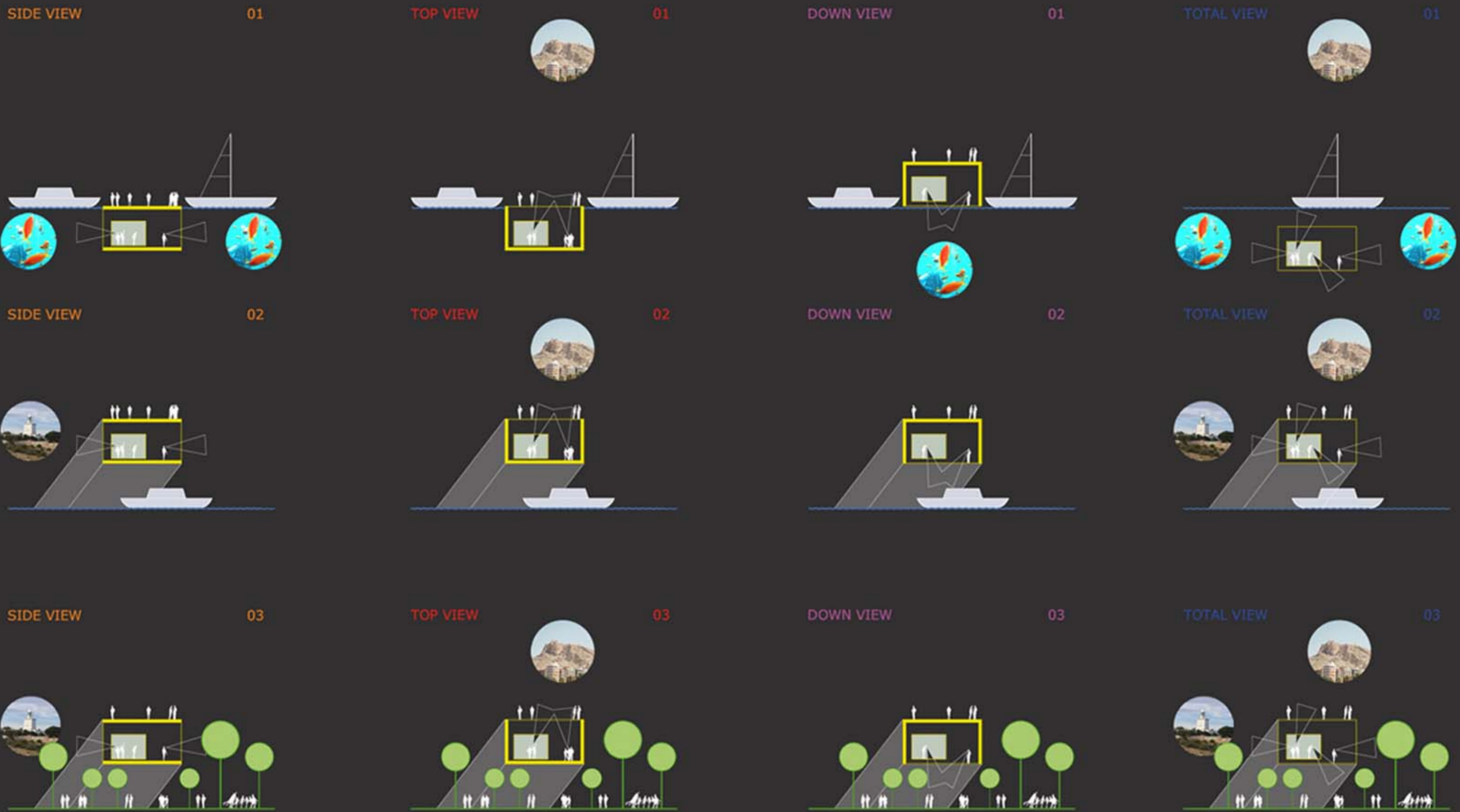

DOWN VIEW HYBRID

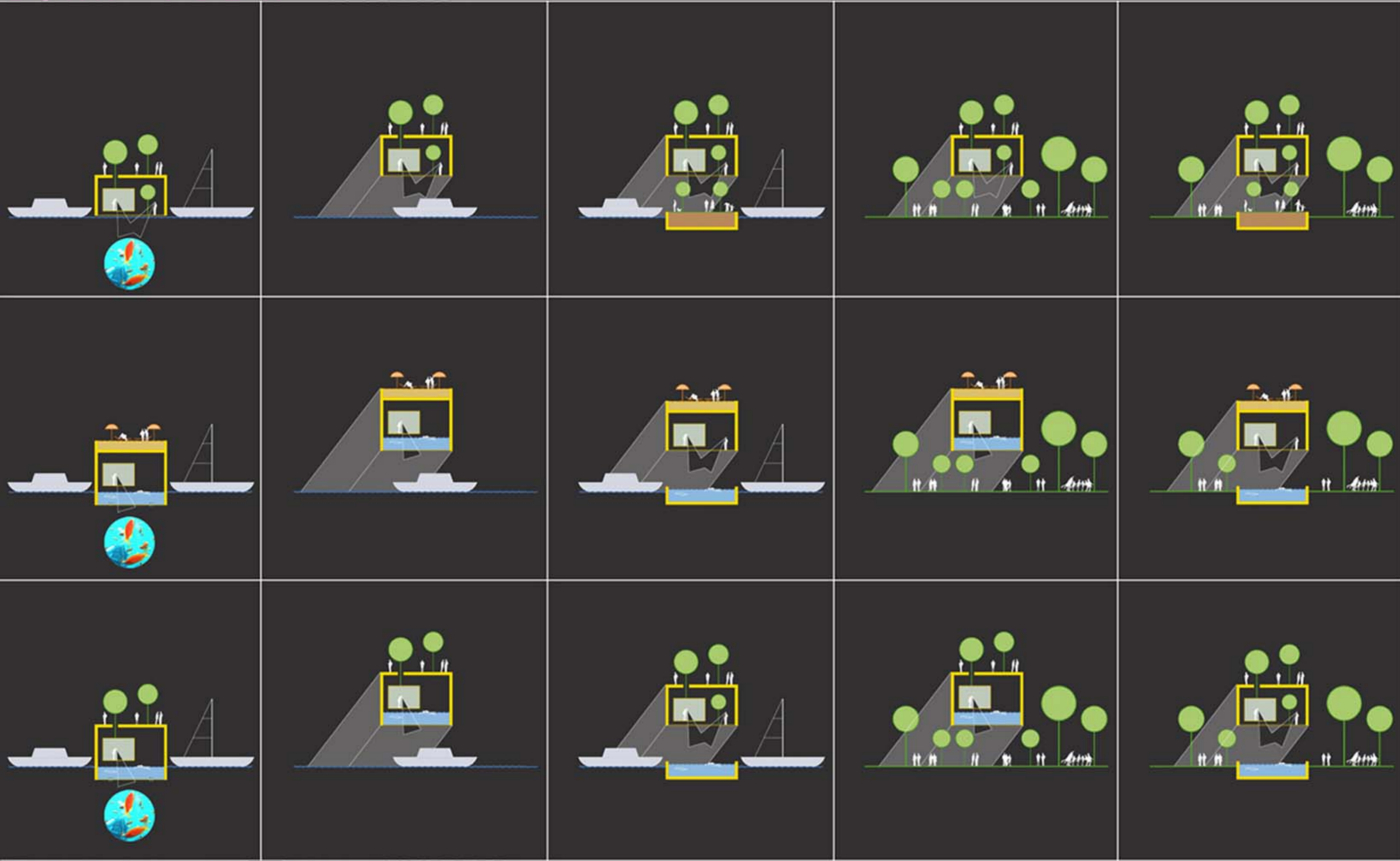

TOTAL VIEW HYBRID



TOP VIEW HYBRID

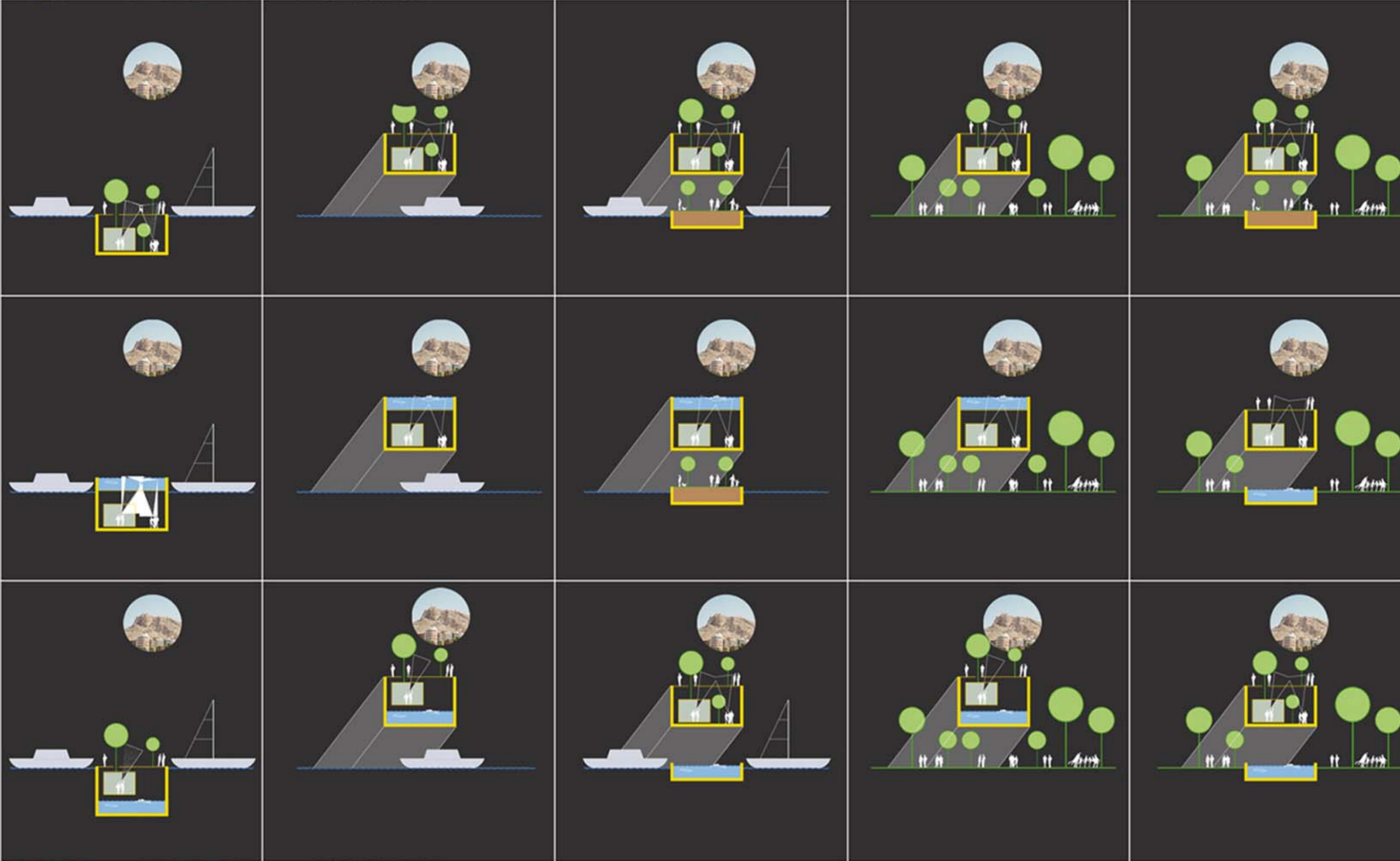

SIDE VIEW HYBRID

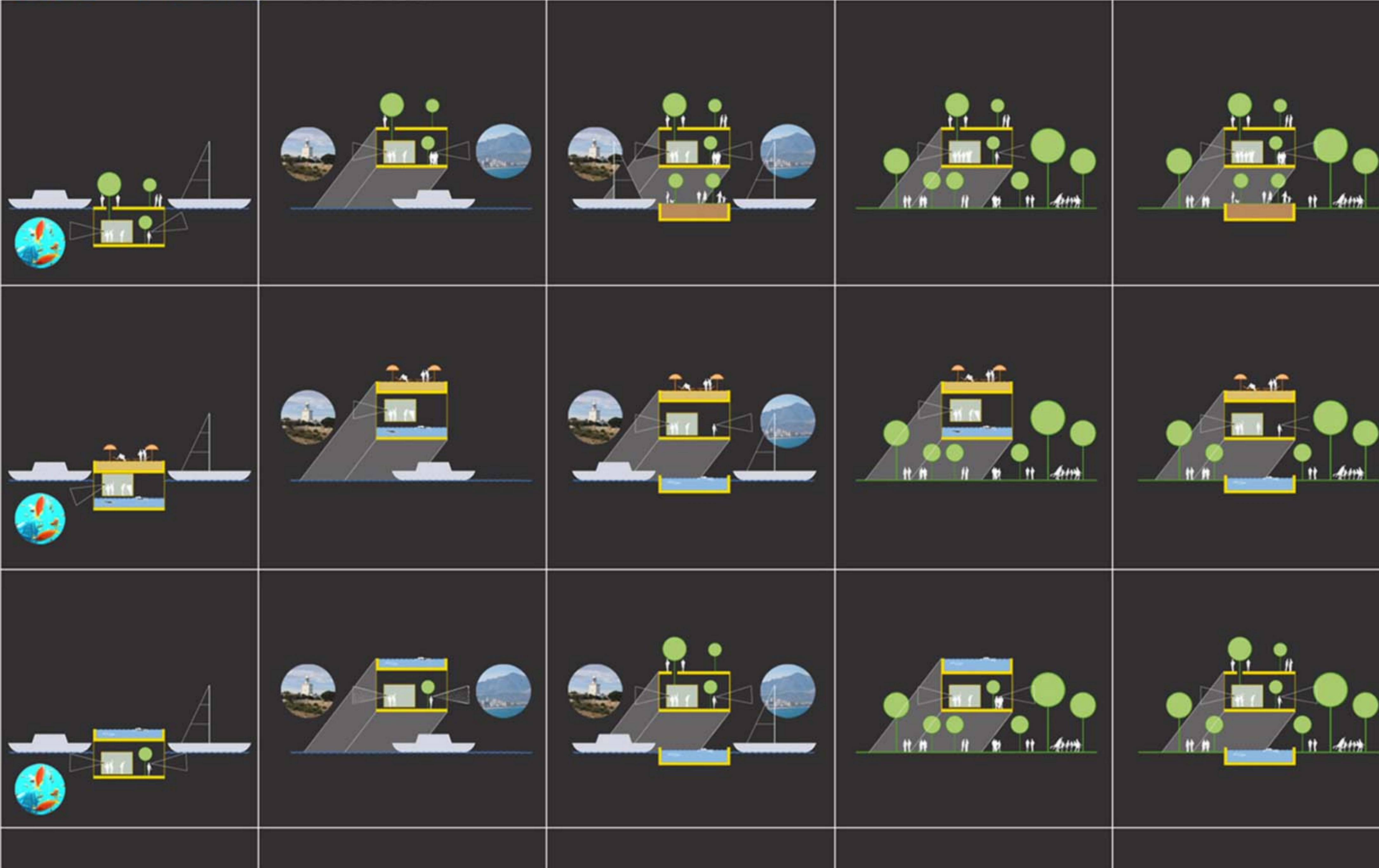



UNIVERSITÀ DEGLI STUDI DI CAMERINO_FACOLTÀ DI ARCHITETTURA DI ASCOLI PICENO_A.A. 2008-09
TESI DI LAUREA IN PROGETTAZIONE ARCHITETTONICA E URBANA
LAUREANDI: PIRRO SIMONE, SALVATELLI ROBERTO, TAPPATÀ LUCA, TURTÙ ROBERTO
RELATORE: PROF_ARCH. CRISTIANO TORALDO DI FRANCA - CORRELATORE: ARCH. IVAN CASTELLANOS CAPDEVILA

HYPERALICANTE 17
A NEW VISION FOR A NEW URBAN SPACE

PUBLIC

SIZE

SIZE of FUNCTION

FUNCTION

Section

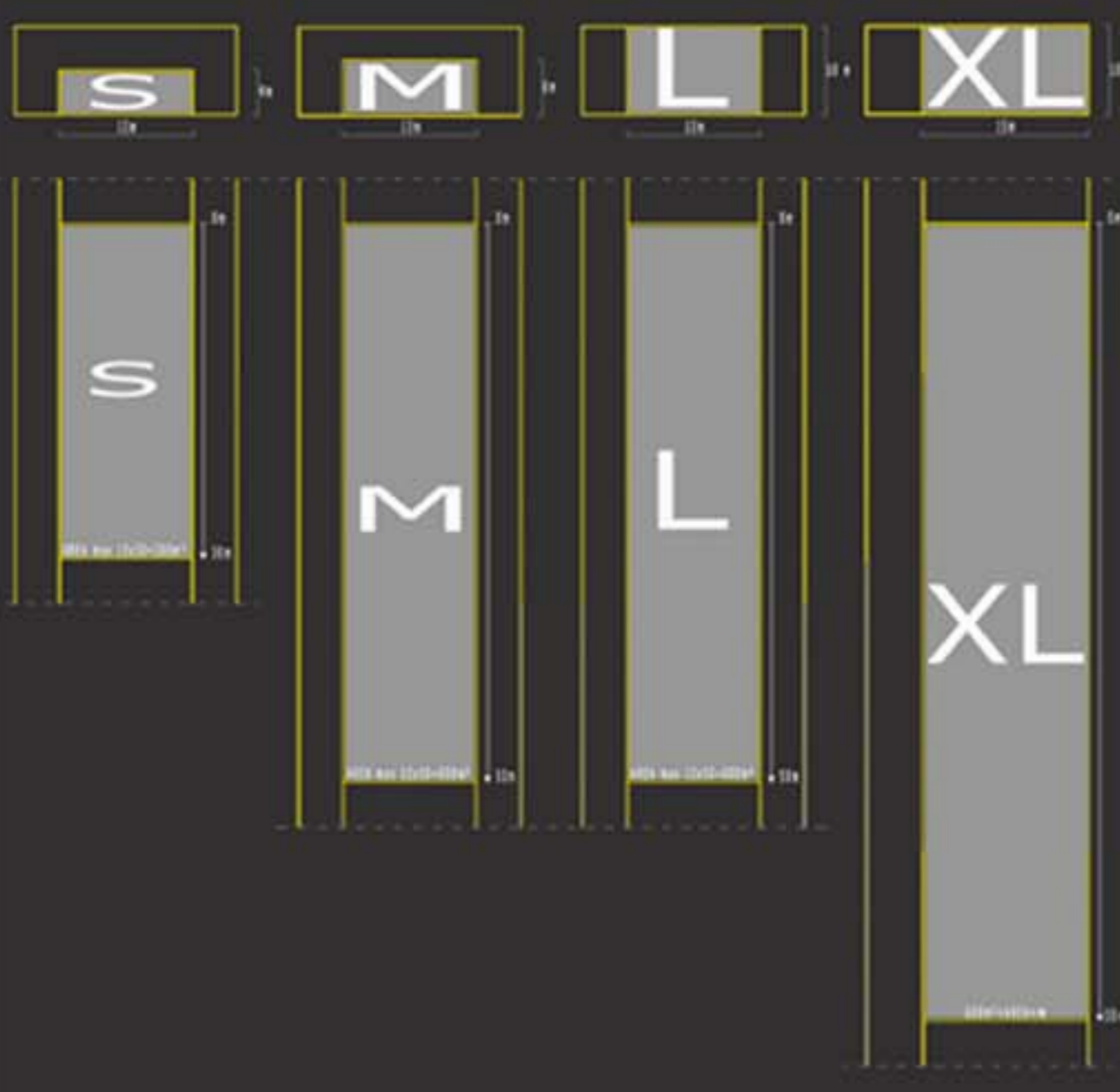

0m³ < volume < 1440m³ 1440m³ < volume < 3600m³ 3600m³ < volume < 6000m³ 6000m³ < volume < ∞

	Small	Medium	Large	Extra
LEISURE	Yellow	Yellow	Yellow	Yellow
COMMERCIAL	Yellow	Yellow	Yellow	Yellow
SPORT	Yellow	Yellow	Yellow	Yellow



PRIVATE

Section

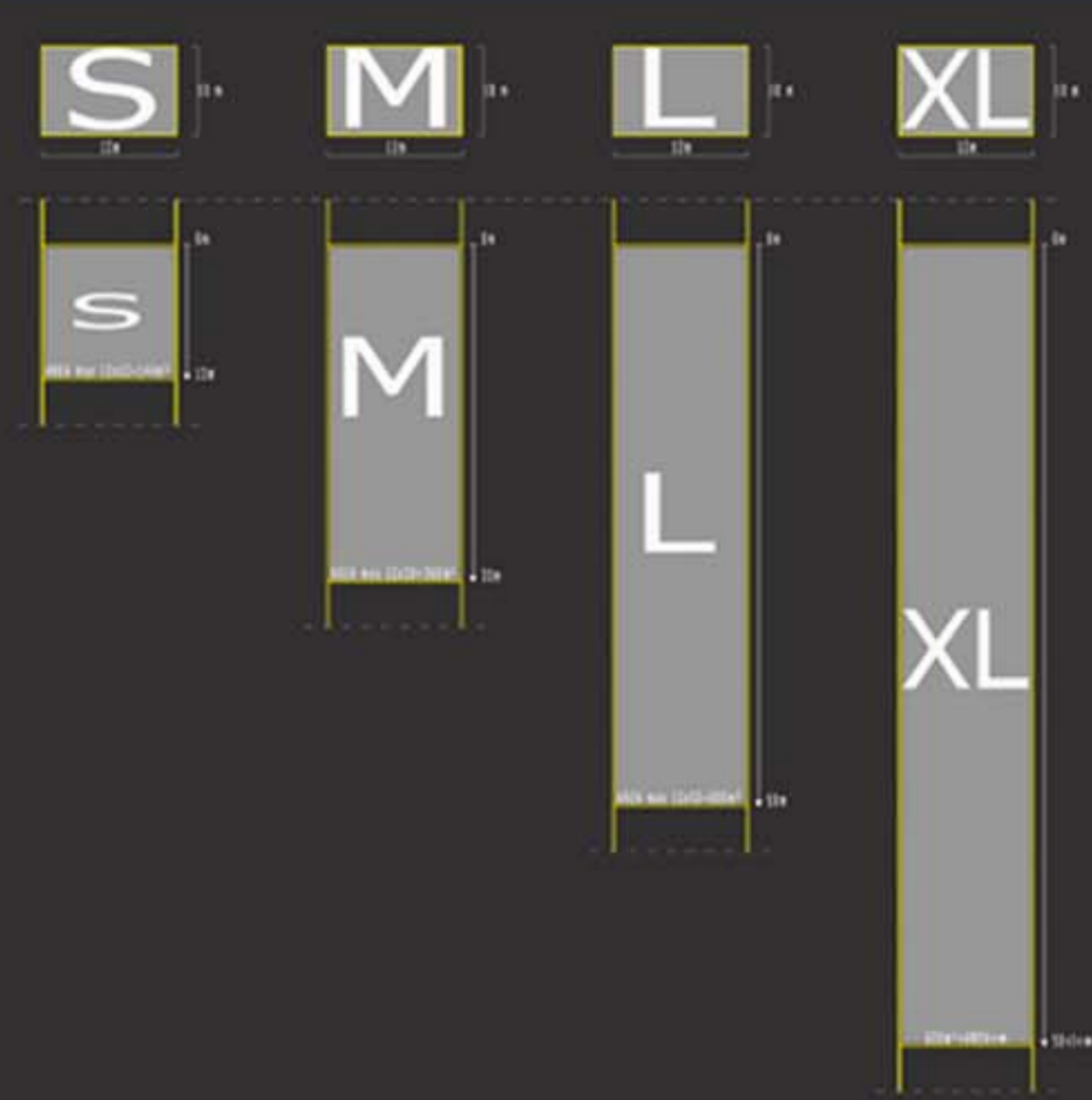

0m³ < volume < 2500m³ 2500m³ < volume < 5000m³ 5000m³ < volume < 7500m³ 7500m³ < volume < ∞

SIDE VIEW TOP VIEW DOWN VIEW

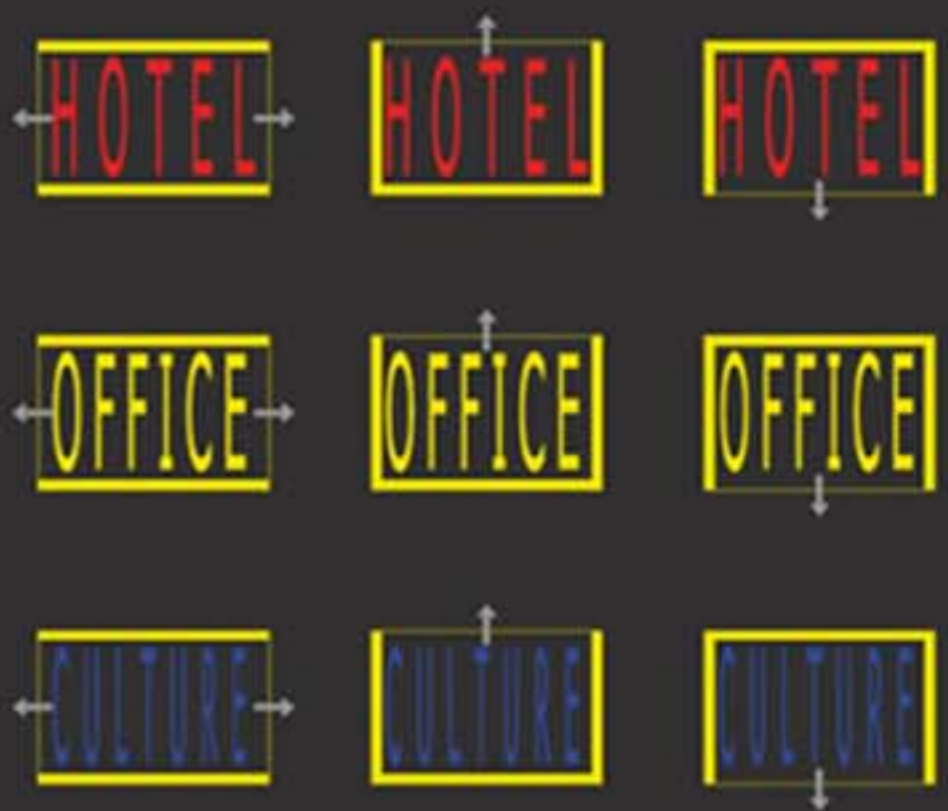

	Small	Medium	Large	Extra
HOTEL	Yellow	Yellow	Yellow	Yellow
CULTURE	Yellow	Yellow	Yellow	Yellow
OFFICE	Yellow	Yellow	Yellow	Yellow

FEATURES

TOTAL VIEW

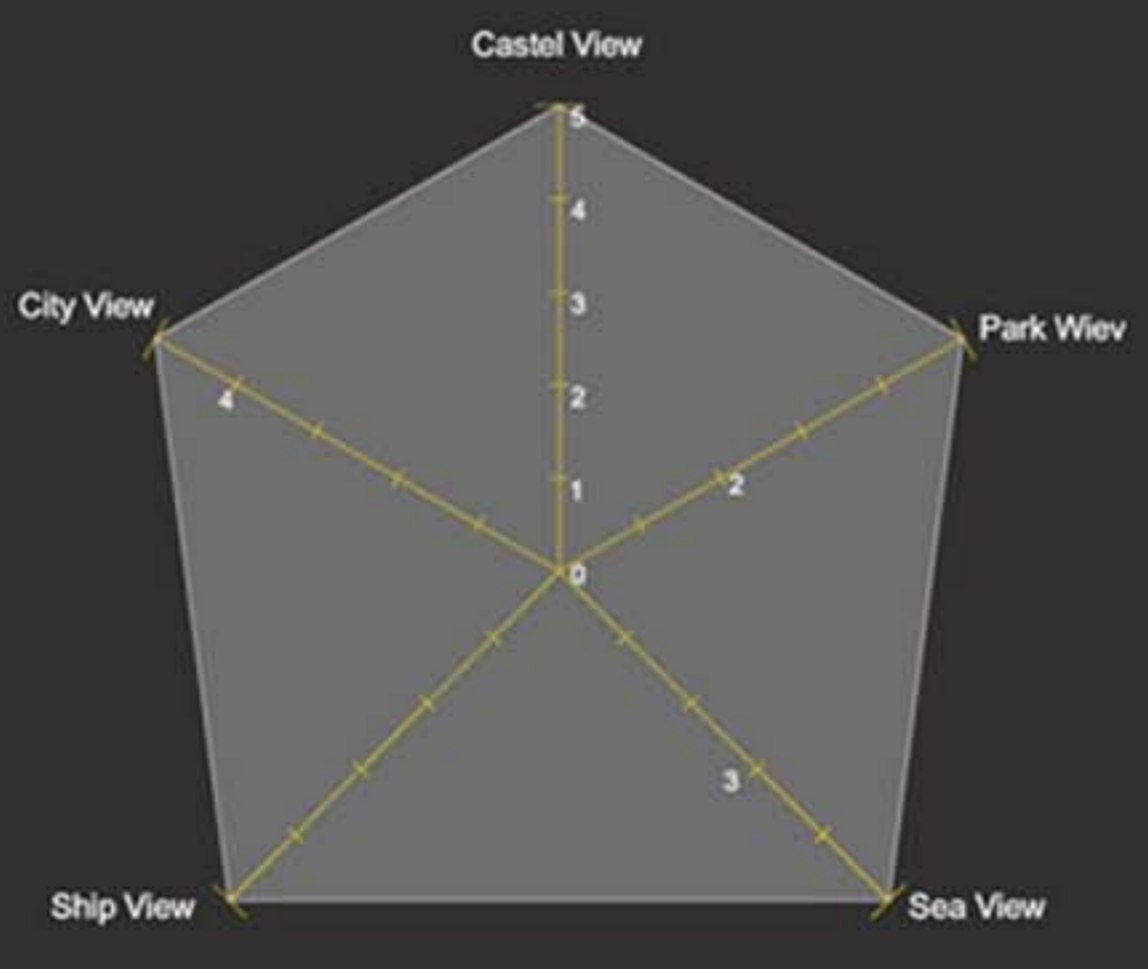

SIDE VIEW

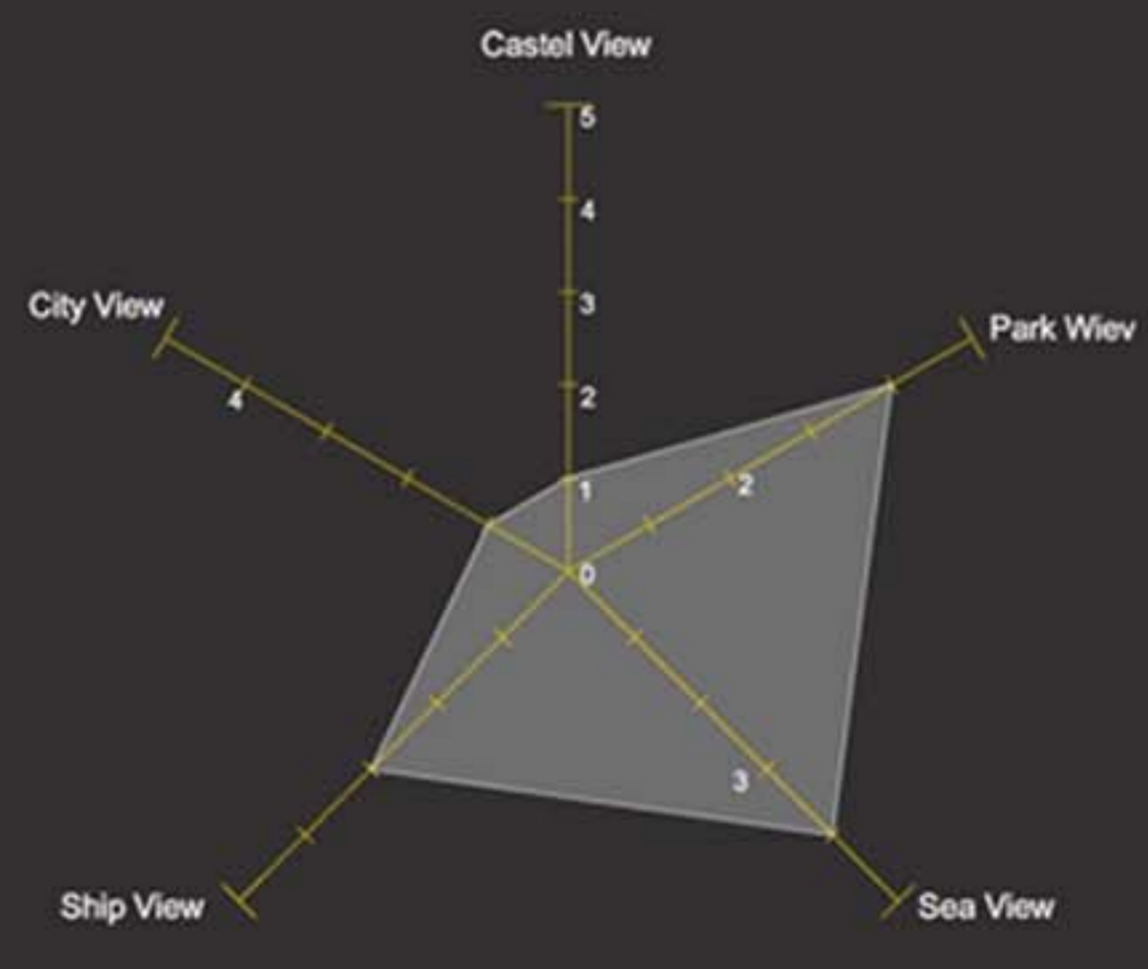

TOP VIEW

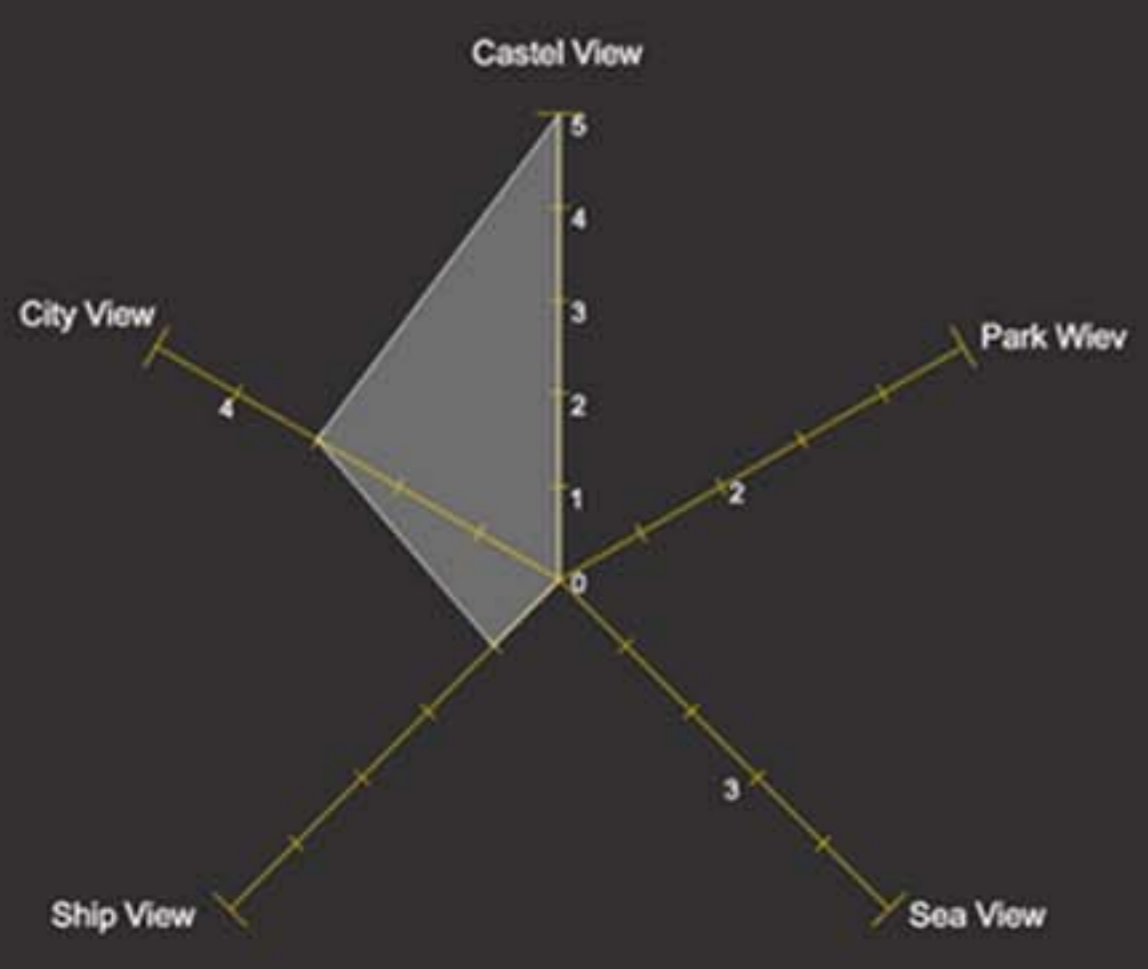

DOWN VIEW

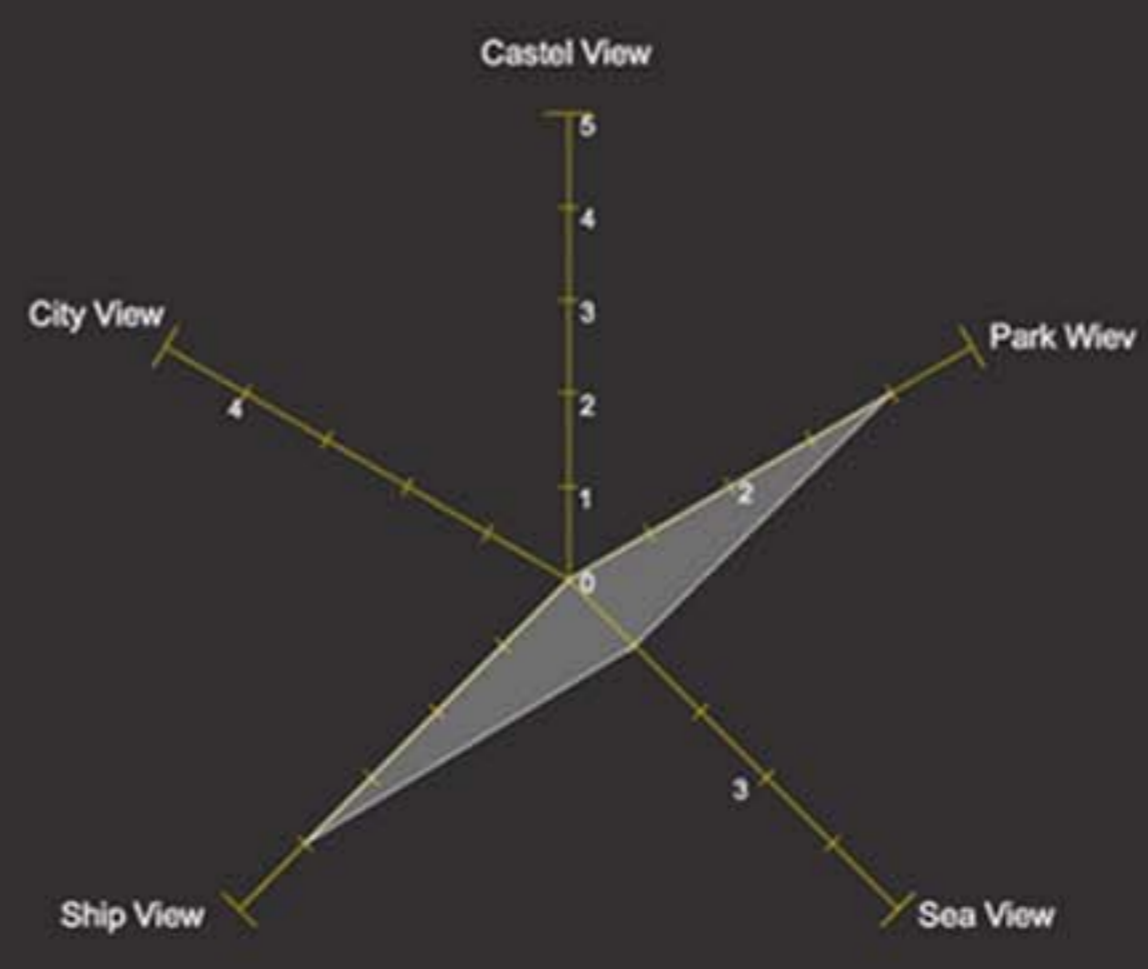

PUBLIC SPACE

CULTURE

OFFICE

HOTEL

TOTAL VIEW

TOP VIEW

SIDE VIEW

DOWN VIEW





UNIVERSITÀ DEGLI STUDI DI CAMERINO_FACOLTÀ DI ARCHITETTURA DI ASCOLI PICENO_A.A. 2008-09
TESI DI LAUREA IN PROGETTAZIONE ARCHITETTONICA E URBANA
LAUREANDI: PIRRO SIMONE, SALVATELLI ROBERTO, TAPPATÀ LUCA, TURTÙ ROBERTO
RELATORE: PROF_ARCH. CRISTIANO TORALDO DI FRANCA - CORRELATORE: ARCH. IVAN CASTELLANOS CAPDEVILA

HYPERALICANTE 18
A NEW VISION FOR A NEW URBAN SPACE

EXPERIENCE

LOCATION

GREEN INTEGRATION

Extra Large

TOTAL VIEW

SEA

EARTH

TOTAL VIEW

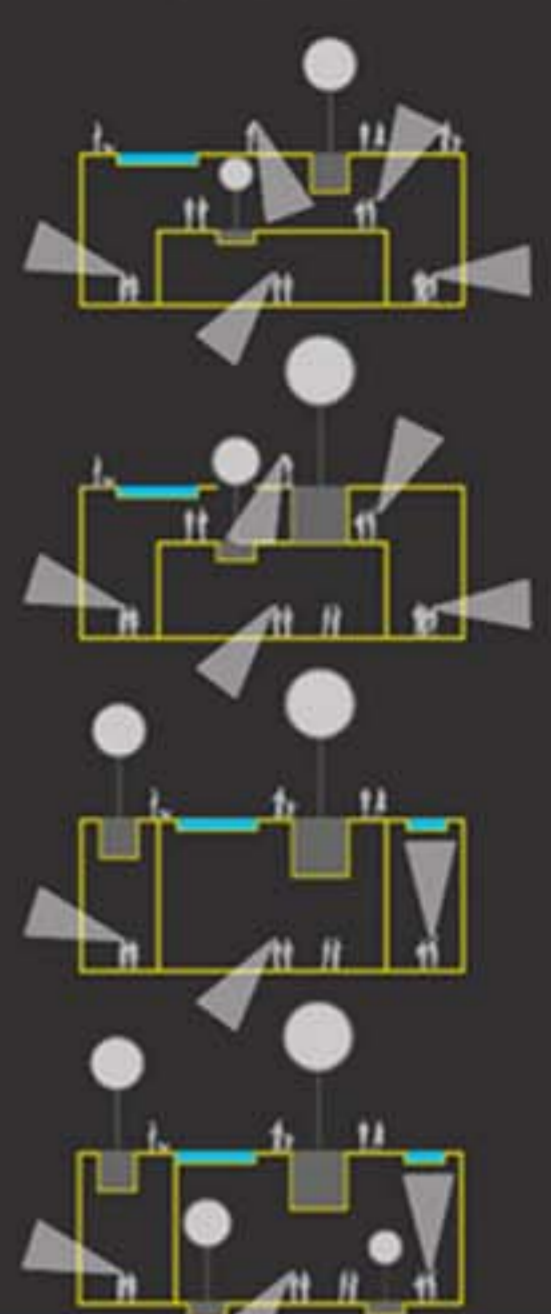
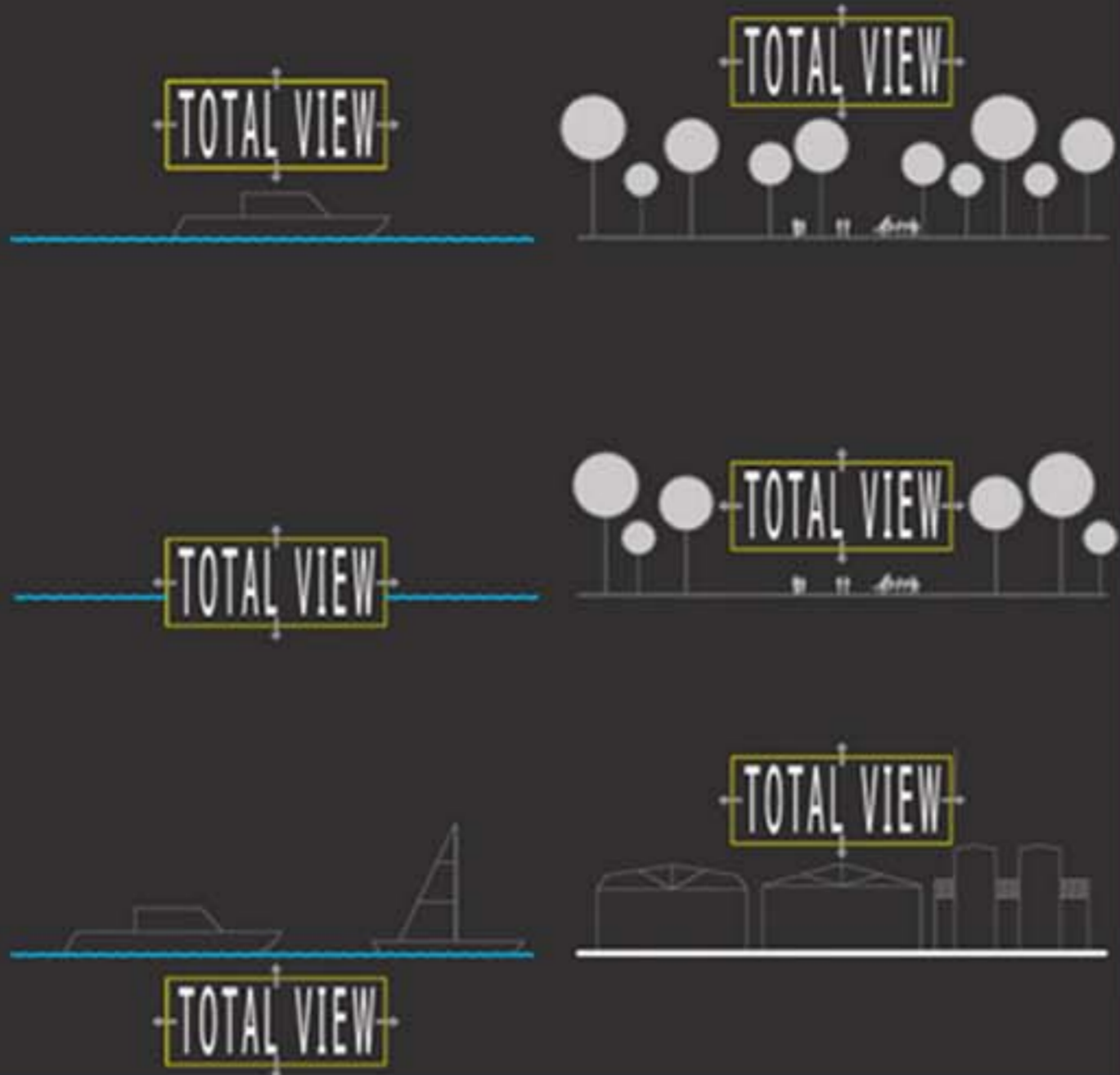

Small

Medium

Large

Extra Large

SIDE VIEW

TOP VIEW

DOWN VIEW

SIDE VIEW

TOP VIEW

DOWN VIEW

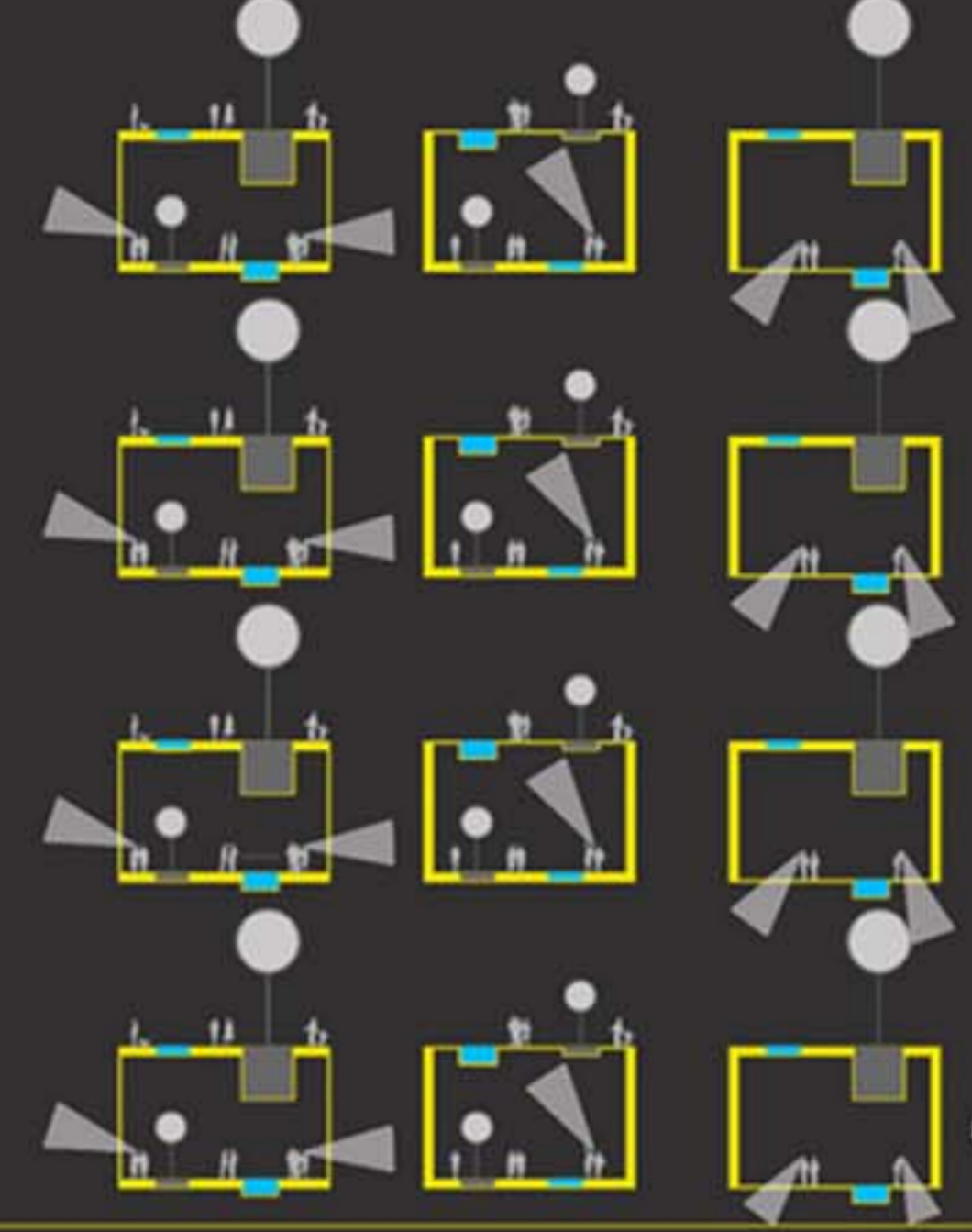
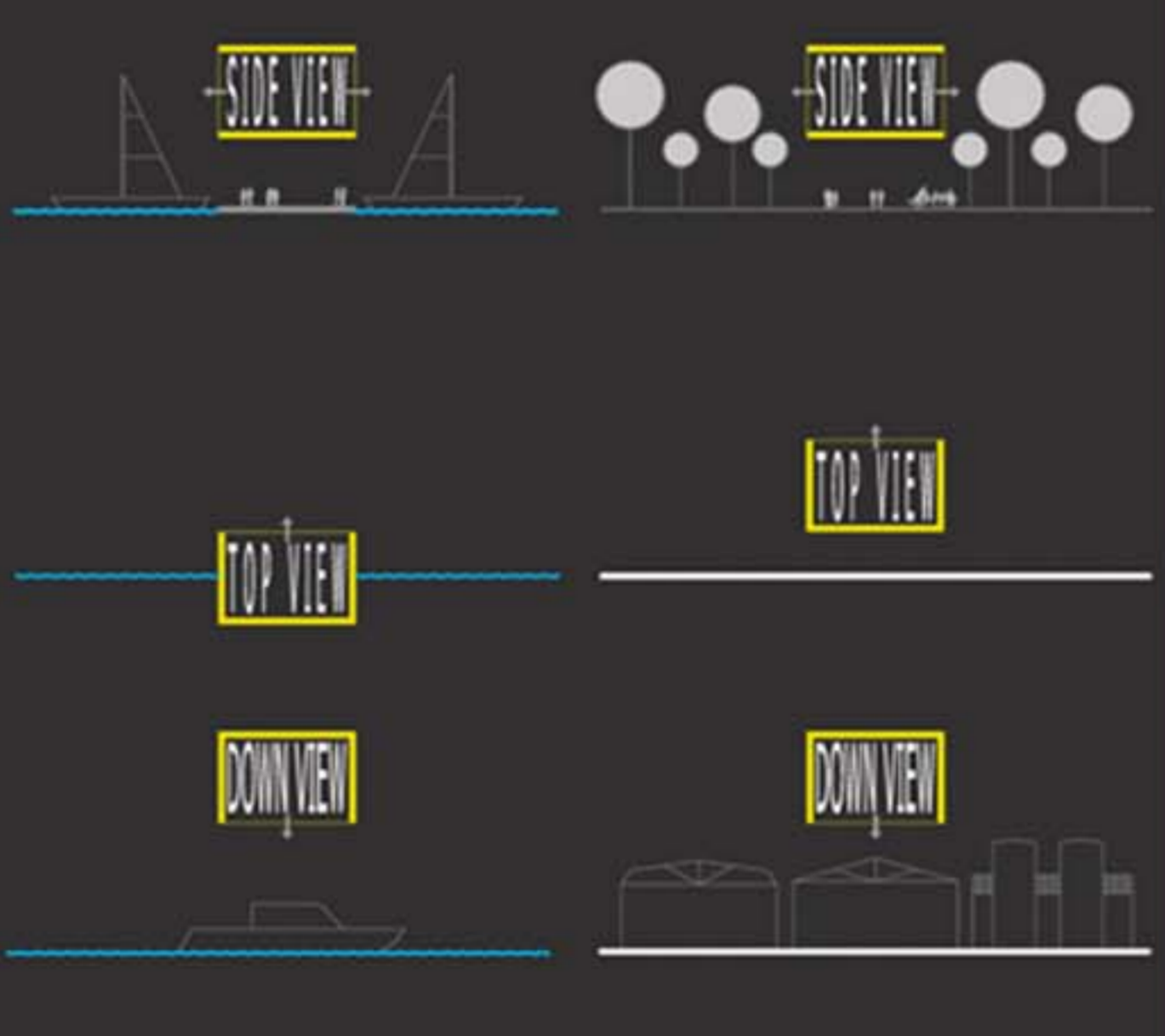

Small

Medium

Large

Extra Large

Extra Large



PUBLIC SPACE

PRIVATE SPACE

PROJECT

PARK

EXPO

SEA

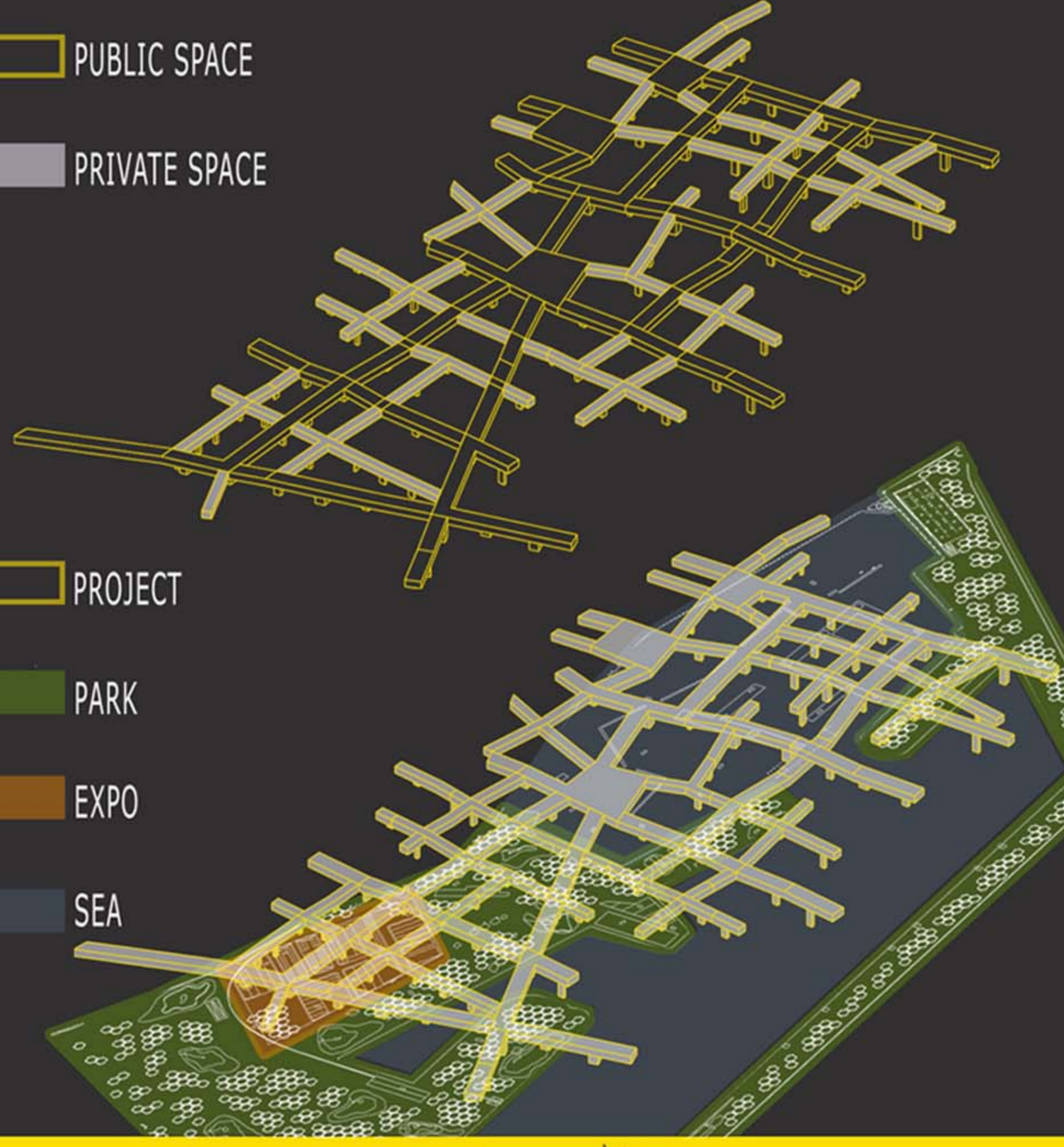

LAYER SUPERFICI

LAYER PARASSITA

LAYER COLLEGAMENTI

LAYER PARCO

LAYER STRADA INTERRATA

LAYER MOLI

LAYER EDIFICI PERMANENTI



UNIVERSITÀ DEGLI STUDI DI CAMERINO_FACOLTÀ DI ARCHITETTURA DI ASCOLI PICENO_A.A. 2008-09
TESI DI LAUREA IN PROGETTAZIONE ARCHITETTONICA E URBANA
LAUREANDI: PIRRO SIMONE, SALVATELLI ROBERTO, TAPPATÀ LUCA, TURTÙ ROBERTO
RELATORE: PROF_ARCH. CRISTIANO TORALDO DI FRANCIA - CORRELATORE: ARCH. IVAN CASTELLANOS CAPDEVILA

HYPERALICANTE 20
A NEW VISION FOR A NEW URBAN SPACE

#1

area (mq) 22110,9 mq
vegetazione Cinnamomum camphora
attività Ristorazione

#2

area (mq) 7799,5 mq
vegetazione acer
attività liriodendron tulipifera
caffè e info point

#3

area (mq) 25596,6 mq
vegetazione elaeagnus-aunustifolia
liriodendron tulipifera
attività pronto soccorso
area ciclabile

#4

area (mq) 14852,5 mq
vegetazione pinus maritima
attività

#5

area (mq) 17676,9 mq
vegetazione quercus pubescens
attività dog toilet point

#6

area (mq) 5518,4 mq
vegetazione prato
attività picnic area

#7

area (mq) 6762,5 mq
vegetazione phoenix canariensis
attività area ciclabile

#8

area (mq) 4732,1 mq
vegetazione cercis siliquastrum
elaeagnus aunustifolia
attività area ginnastica

#9

area (mq) 12445,9 mq
vegetazione tamarix gallica e
elaeagnus aunustifolia
attività caffè

#10

area (mq) 8567,8 mq
vegetazione quercus robur fagaceae
salix alba
attività picnic area

#11

area (mq) 18452,4 mq
vegetazione acer
attività liriodendron tulipifera
area ciclabile

#12

area (mq) 21950 mq
vegetazione quercus robur fagaceae
salix alba
attività pallavolo, calcio,
basket, tennis

#13

area (mq) 22742,6 mq
vegetazione quercus robur fagaceae
salix alba
attività



Plan scala 1:2000

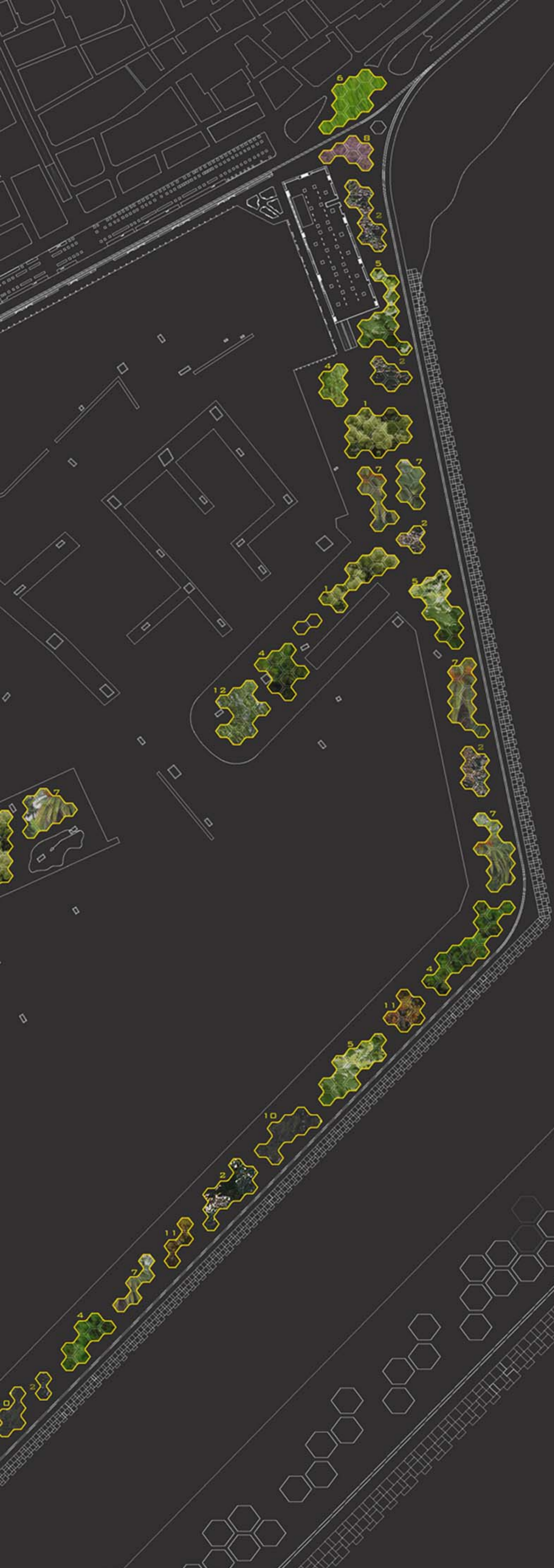

ARBUSTI

- 

BOSSO
arbusto sempreverde
altezza max. 6m
fiori: marzo-maggio
- 

MIRTO
arbusto sempreverde
altezza max. 3m
fiori: maggio-giugno, agosto-settembre
frutti: novembre-gennaio
- 

MIRTO
arbusto sempreverde
altezza max. 8m
fiori: ottobre-novembre
frutti: fine estate-autunno
- 

OLEANDRO
arbusto sempreverde
altezza max. 5m
fiori: primavera-autunno
- 

OLEANDRO
arbusto sempreverde
altezza max. 4m
fiori: aprile-maggio
frutti: estate-autunno-inverno
- 

TEREBINTO
arbusto caducifoglie
altezza max. 5m
fiori e foglie: aprile-giugno
frutti: maggio
- 

TEREBINTO
arbusto sempreverde
altezza max. 5m
fiori: marzo-maggio
- 

TEREBINTO
arbusto sempreverde
altezza max. 10m
fiori: marzo-aprile
frutti: ottobre-novembre
- 

FILLIREA
arbusto sempreverde
altezza max. 12m
fiori: marzo-giugno
frutti: settembre-ottobre
- 

CILIEGIO AMARO
arbusto caducifoglie
altezza max. 8m
fiori: aprile
frutti: giugno

ALBERI

- 

PALMA
albero sempreverde
altezza max. 10m
fiori: inizio estate
- 

SALICE PIANGENTE DELLA CINA
albero caducifoglie
altezza max. 12m
fiori e foglie: marzo
- 

MIMOSA
albero sempreverde
altezza max. 20m
fiori: febbraio-marzo
- 

MIMOSA
albero sempreverde
altezza max. 25m
fiori: giugno
- 

ACERO ROSSO
albero caducifoglie
altezza max. 25m
fiori: febbraio-marzo
- 

ROBINIA
albero caducifoglie
altezza max. 30m
fiori: maggio
- 

FRASSINO
albero caducifoglie
altezza max. 30m
fiori: febbraio-marzo
- 

OLMO A FOGLIE LISCE
albero caducifoglie
altezza max. 30m
fiori: marzo
- 

IPPOCASTANO
albero caducifoglie
altezza max. 30m
fiori: maggio
- 

IPPOCASTANO
albero caducifoglie
altezza max. 35m
fiori: aprile-maggio
- 

PLATANO
albero caducifoglie
altezza max. 30m
fiori: febbraio-marzo
- 

PIOPPO BIANCO
albero sempreverde
altezza max. 35m
fiore: maggio
- 

PINO MARITTIMO
albero sempreverde
altezza max. 35m
fiore: maggio



UNIVERSITÀ DEGLI STUDI DI CAMERINO_FACOLTÀ DI ARCHITETTURA DI ASCOLI PICENO_A.A. 2008-09
TESI DI LAUREA IN PROGETTAZIONE ARCHITETTONICA E URBANA
LAUREANDI: PIRRO SIMONE, SALVATELLI ROBERTO, TAPPATÀ LUCA, TURTÙ ROBERTO
RELATORE: PROF_ARCH. CRISTIANO TORALDO DI FRANCA - CORRELATORE: ARCH. IVAN CASTELLANOS CAPDEVILA

HYPERALICANTE 21
A NEW VISION FOR A NEW URBAN SPACE



Diagramma Struttura Reticolare Principale



Diagramma Struttura Reticolare Secondaria

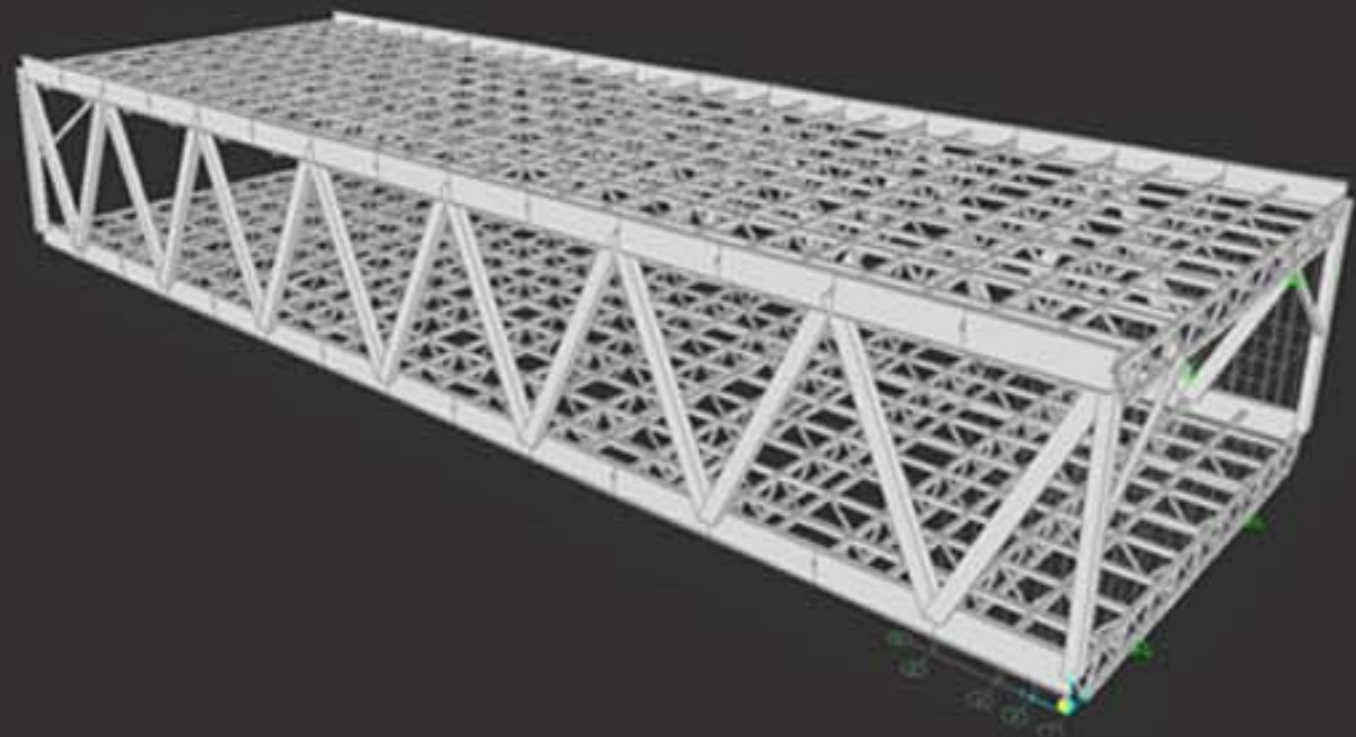

PLANIMETRIA QUOTA -2,50 M SCALA 1:2000

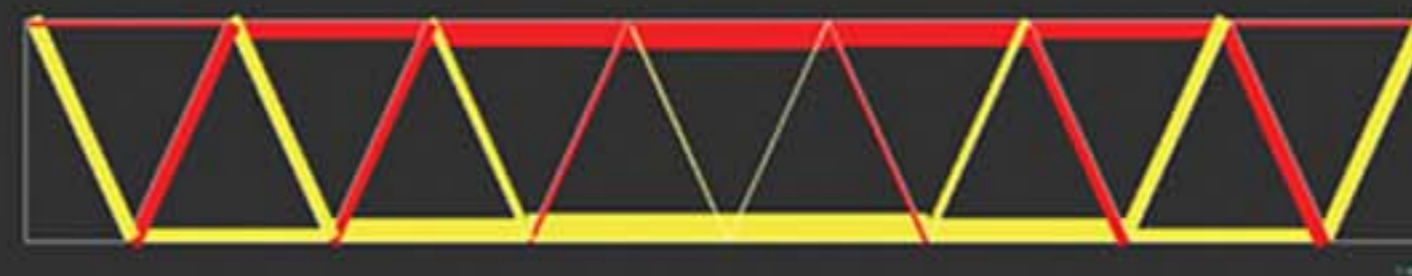
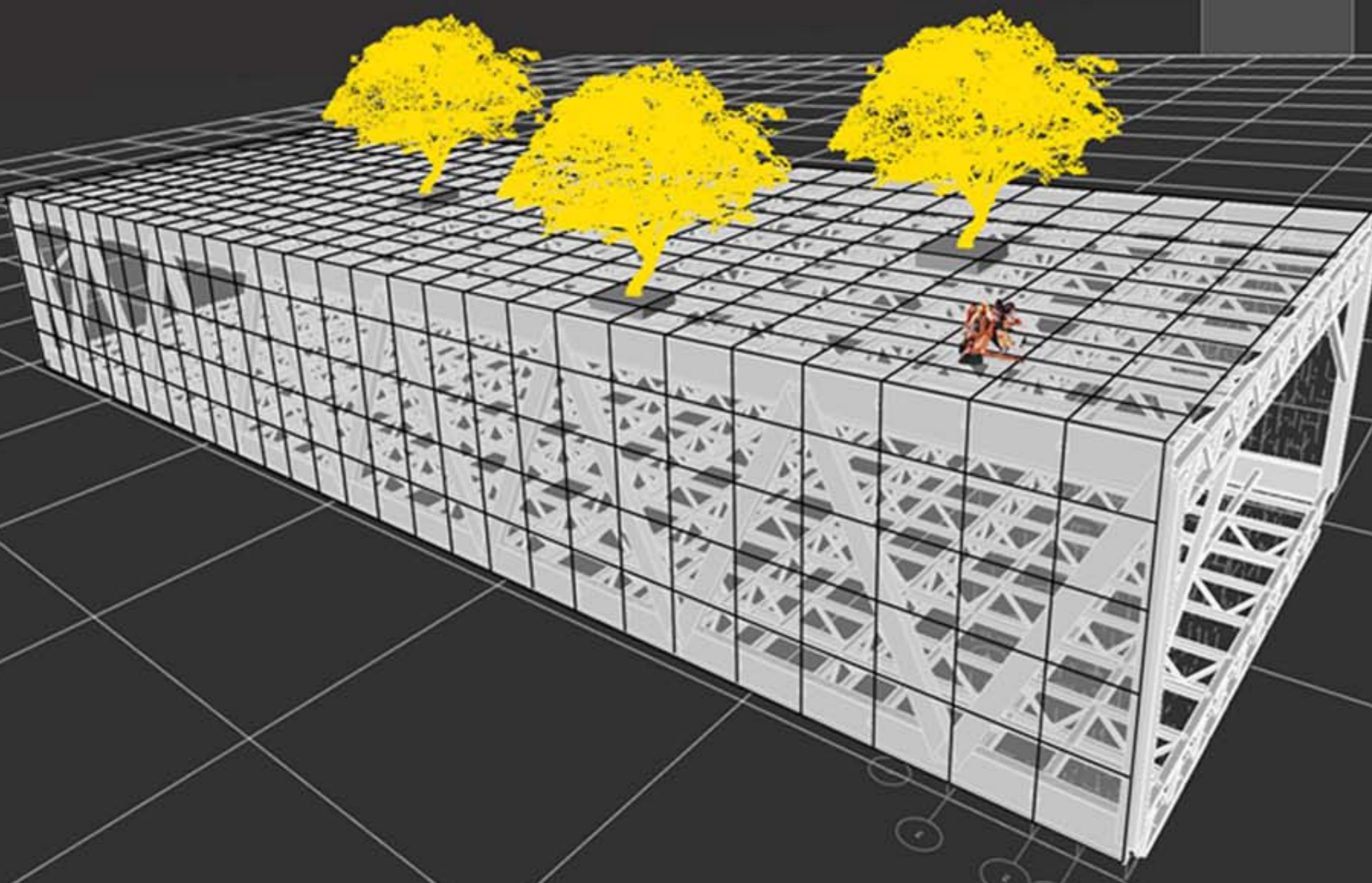
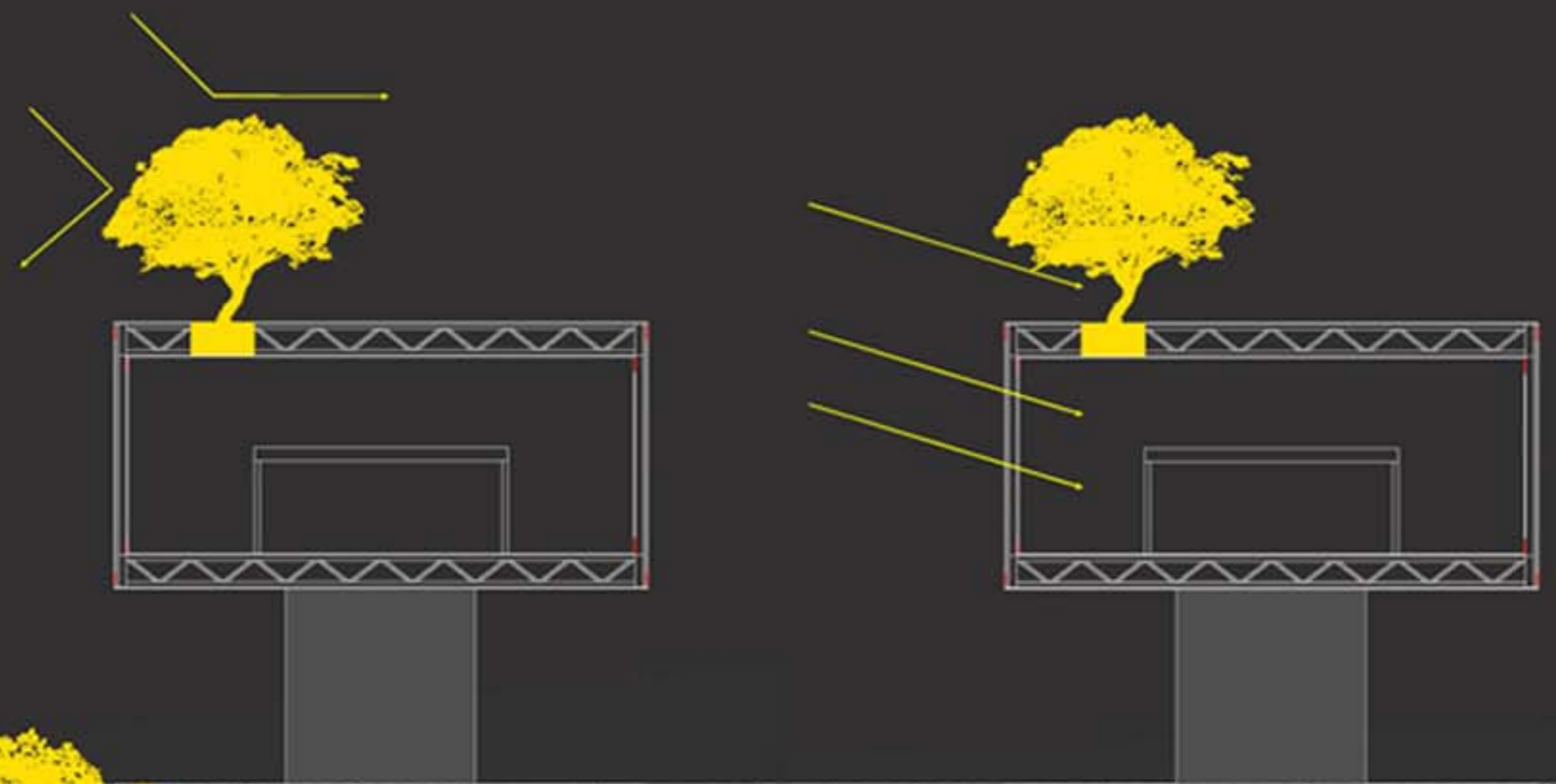
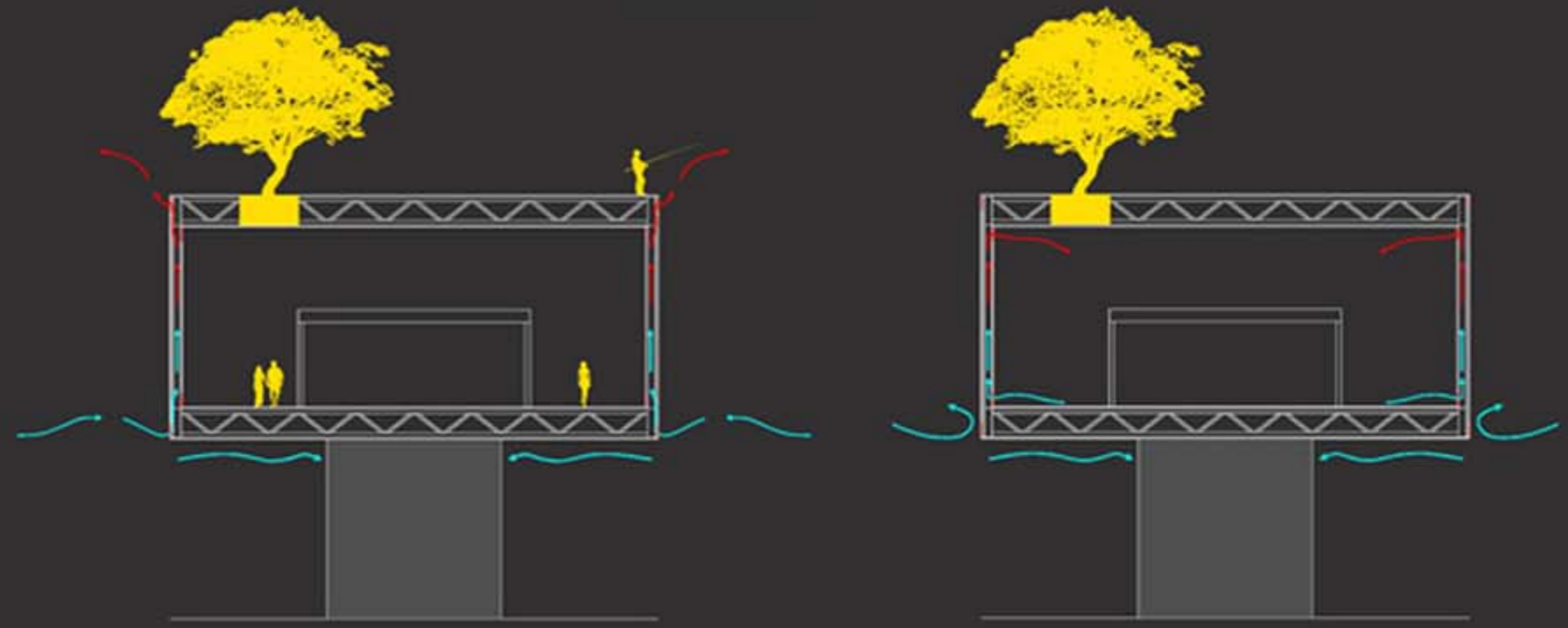
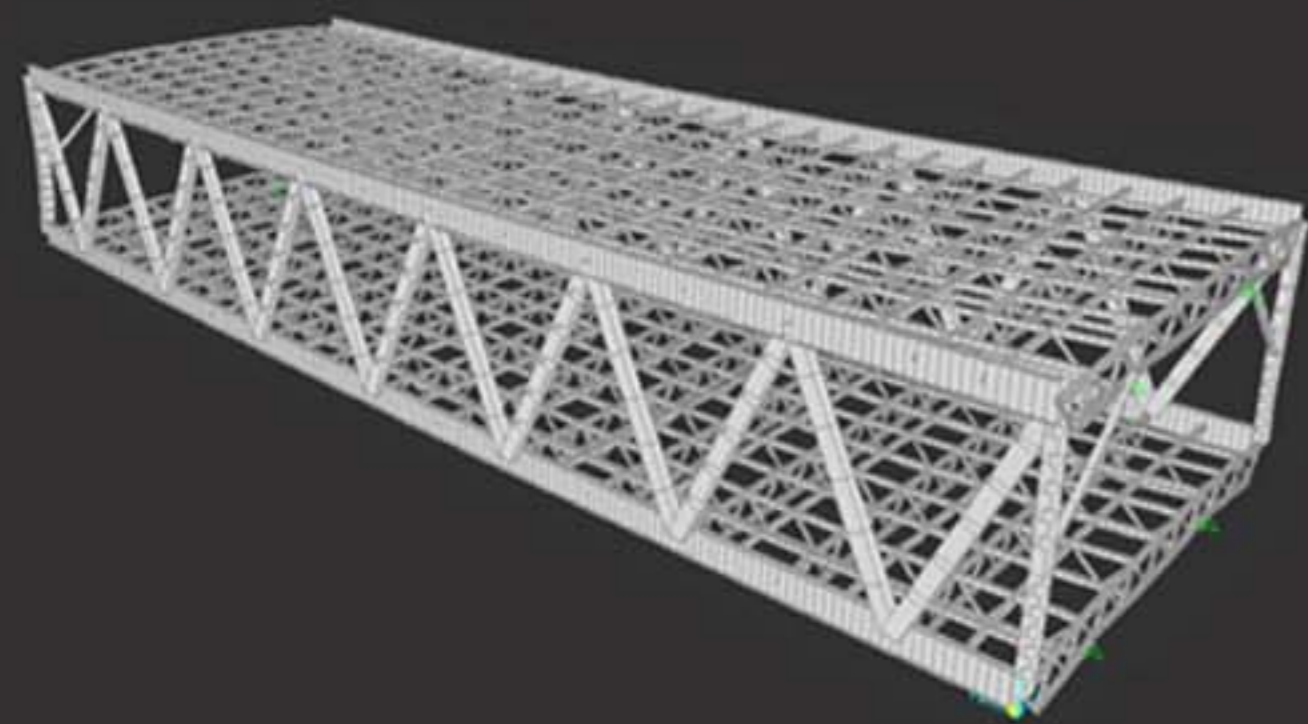
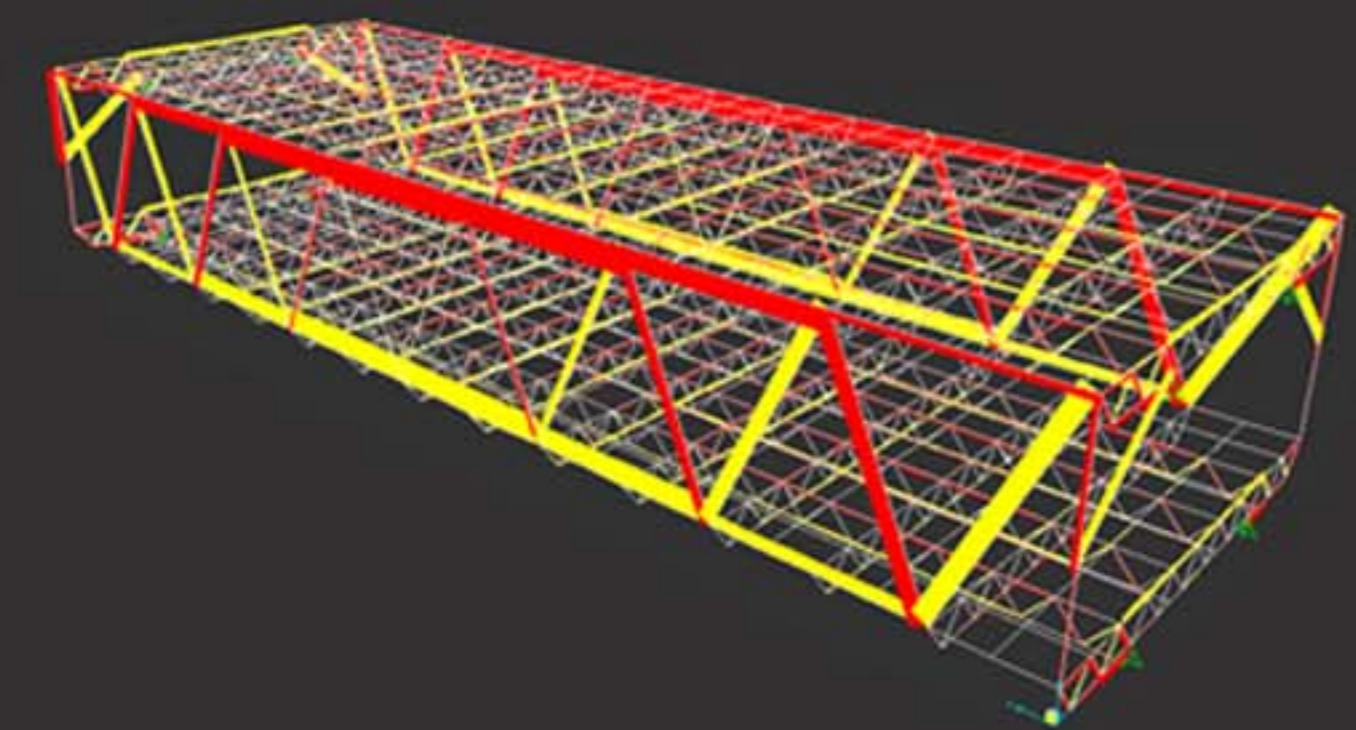
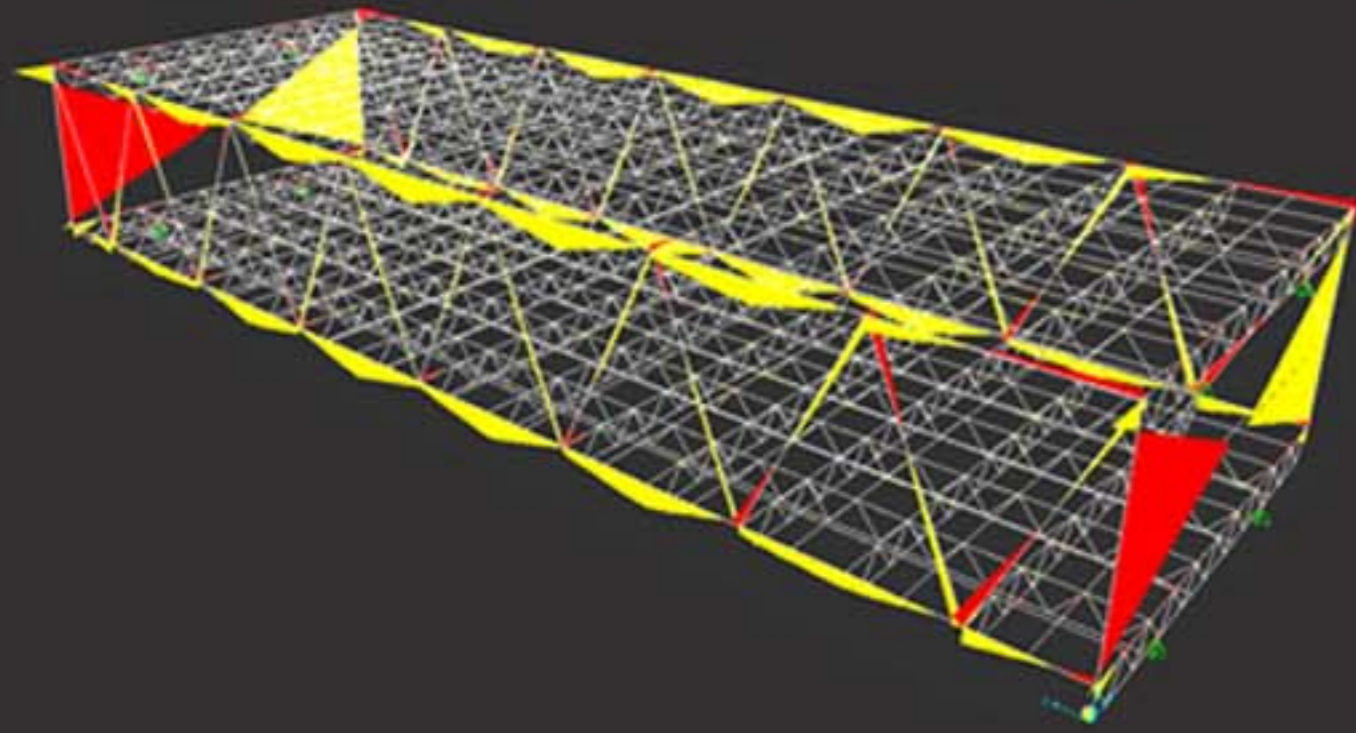
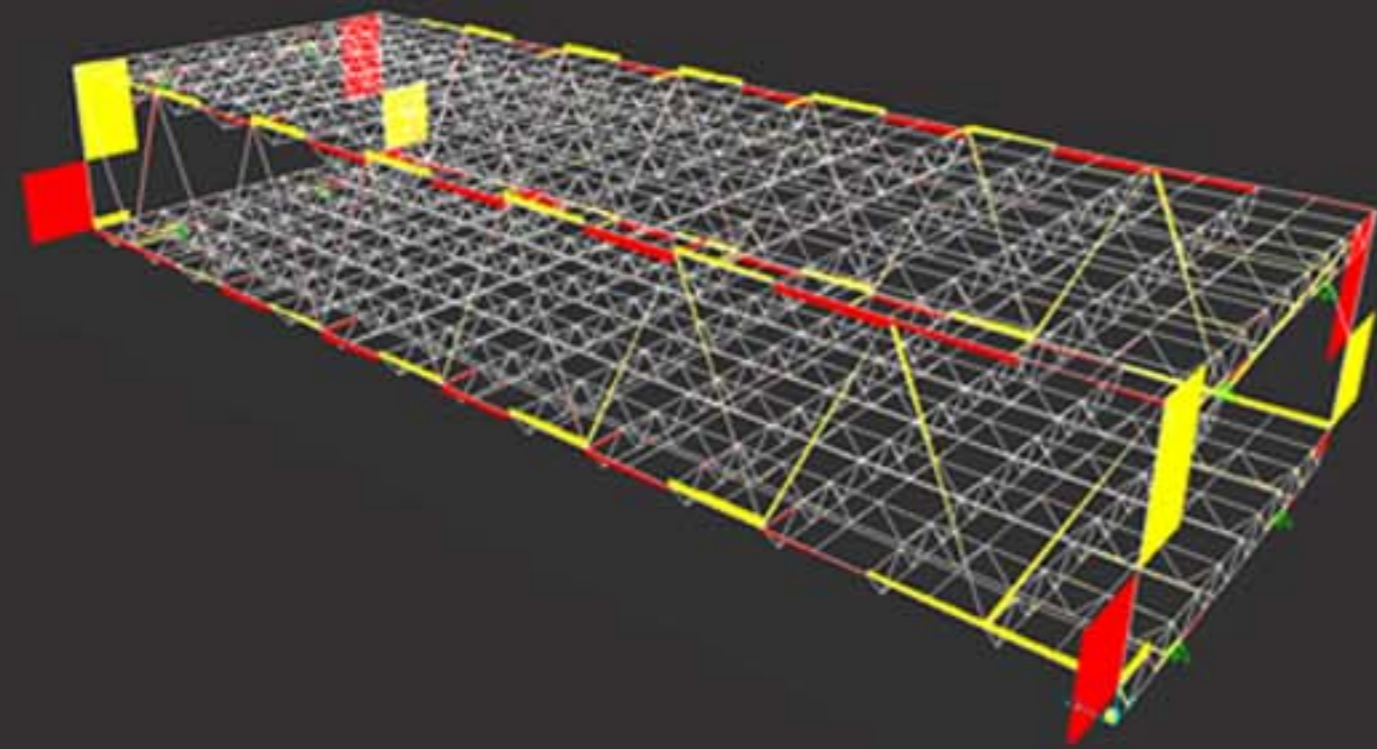
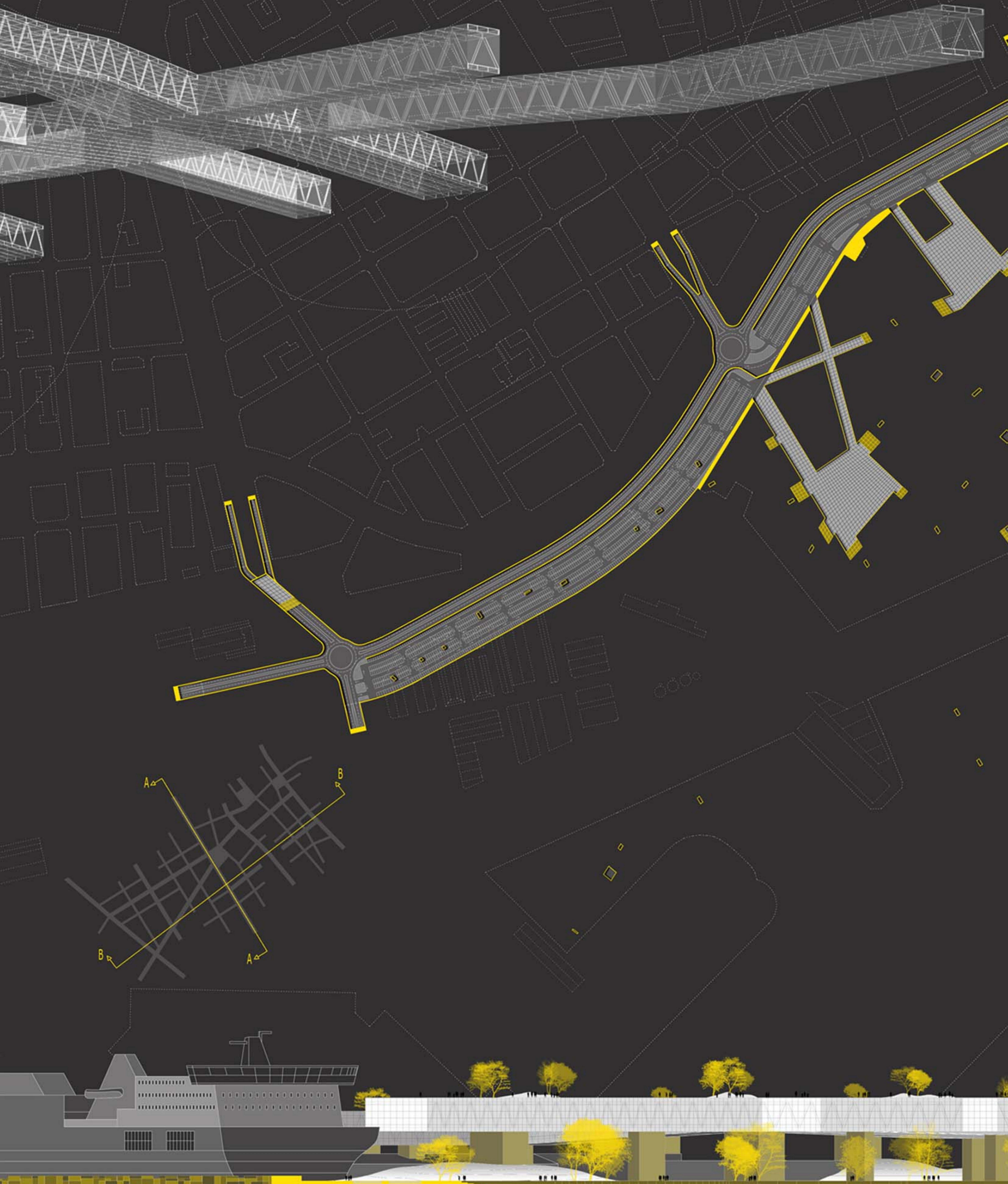

UNIVERSITÀ DEGLI STUDI DI CAMERINO_FACOLTÀ DI ARCHITETTURA DI ASCOLI PICENO_A.A. 2008-09
TESI DI LAUREA IN PROGETTAZIONE ARCHITETTONICA E URBANA
LAUREANDI: PIRRO SIMONE, SALVATELLI ROBERTO, TAPPATÀ LUCA, TURTÙ ROBERTO
RELATORE: PROF_ARCH. CRISTIANO TORALDO DI FRANCIA - CORRELATORE: ARCH. IVAN CASTELLANOS CAPDEVILA

HYPERALICANTE 22
A NEW VISION FOR A NEW URBAN SPACE

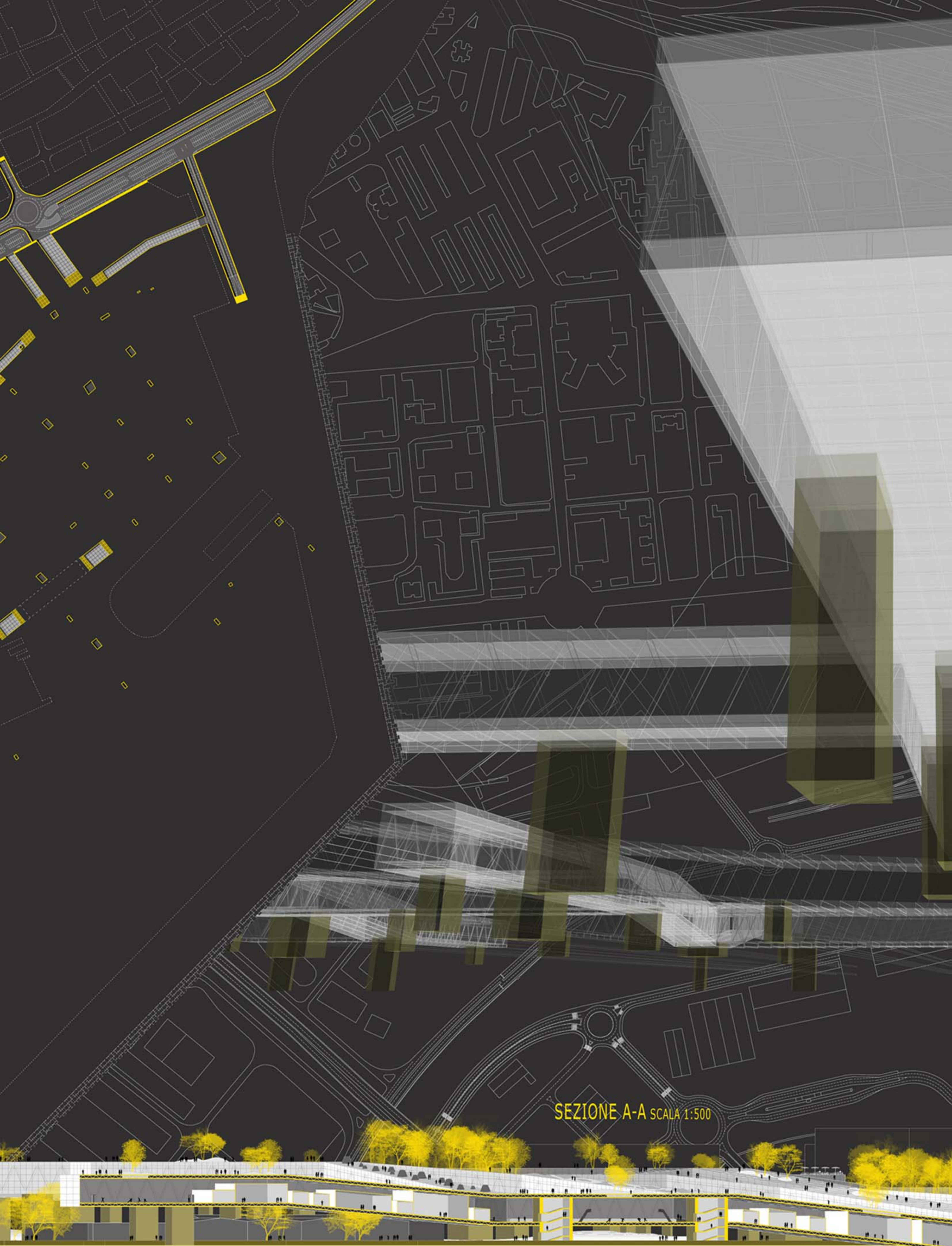

SEZIONE A-A SCALA 1:500



UNIVERSITÀ DEGLI STUDI DI CAMERINO_FACOLTÀ DI ARCHITETTURA DI ASCOLI PICENO_A.A. 2008-09
 TESI DI LAUREA IN PROGETTAZIONE ARCHITETTONICA E URBANA
 LAUREANDI: PIRRO SIMONE, SALVATELLI ROBERTO, TAPPATÀ LUCA, TURTÙ ROBERTO
 RELATORE: PROF_ARCH. CRISTIANO TORALDO DI FRANZIA - CORRELATORE: ARCH. IVAN CASTELLANOS CAPDEVILA

HYPERALICANTE 23
 A NEW VISION FOR A NEW URBAN SPACE

PLANIMETRIA QUOTA +3,50 M SCALA 1:2000



UNIVERSITÀ DEGLI STUDI DI CAMERINO_FACOLTÀ DI ARCHITETTURA DI ASCOLI PICENO_A.A. 2008-09
TESI DI LAUREA IN PROGETTAZIONE ARCHITETTONICA E URBANA
LAUREANDI: PIRRO SIMONE, SALVATELLI ROBERTO, TAPPATÀ LUCA, TURTÙ ROBERTO
RELATORE: PROF_ARCH. CRISTIANO TORALDO DI FRANCA - CORRELATORE: ARCH. IVAN CASTELLANOS CAPDEVILA

HYPERALICANTE 24
A NEW VISION FOR A NEW URBAN SPACE

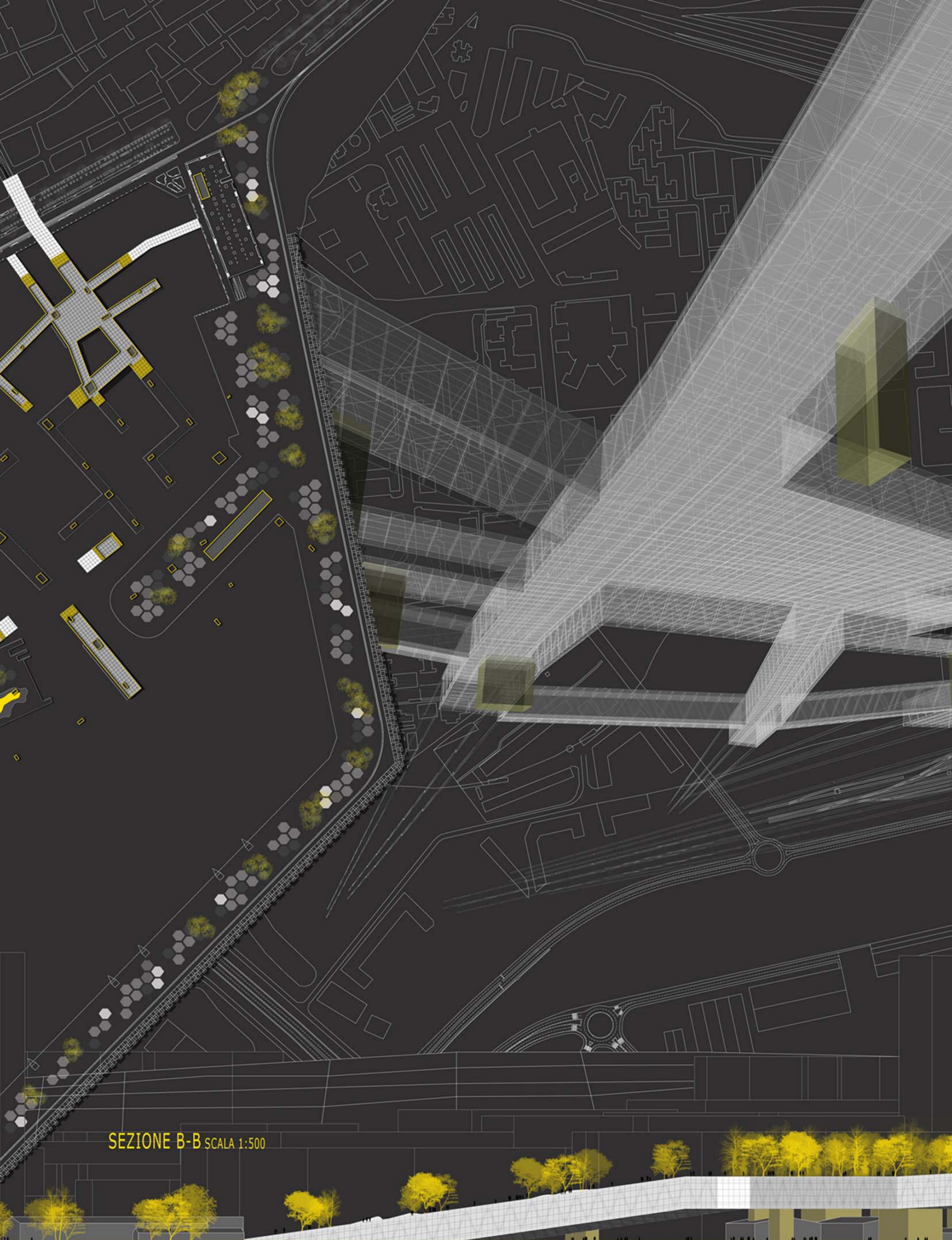

SEZIONE B-B SCALA 1:500



UNIVERSITÀ DEGLI STUDI DI CAMERINO_FACOLTÀ DI ARCHITETTURA DI ASCOLI PICENO_A.A. 2008-09
TESI DI LAUREA IN PROGETTAZIONE ARCHITETTONICA E URBANA
LAUREANDI: PIRRO SIMONE, SALVATELLI ROBERTO, TAPPATÀ LUCA, TURTÙ ROBERTO
RELATORE: PROF_ARCH. CRISTIANO TORALDO DI FRANCA - CORRELATORE: ARCH. IVAN CASTELLANOS CAPDEVILA

HYPERALICANTE 25
A NEW VISION FOR A NEW URBAN SPACE

PLANIMETRIA QUOTA +12,50 M SCALA 1:2000

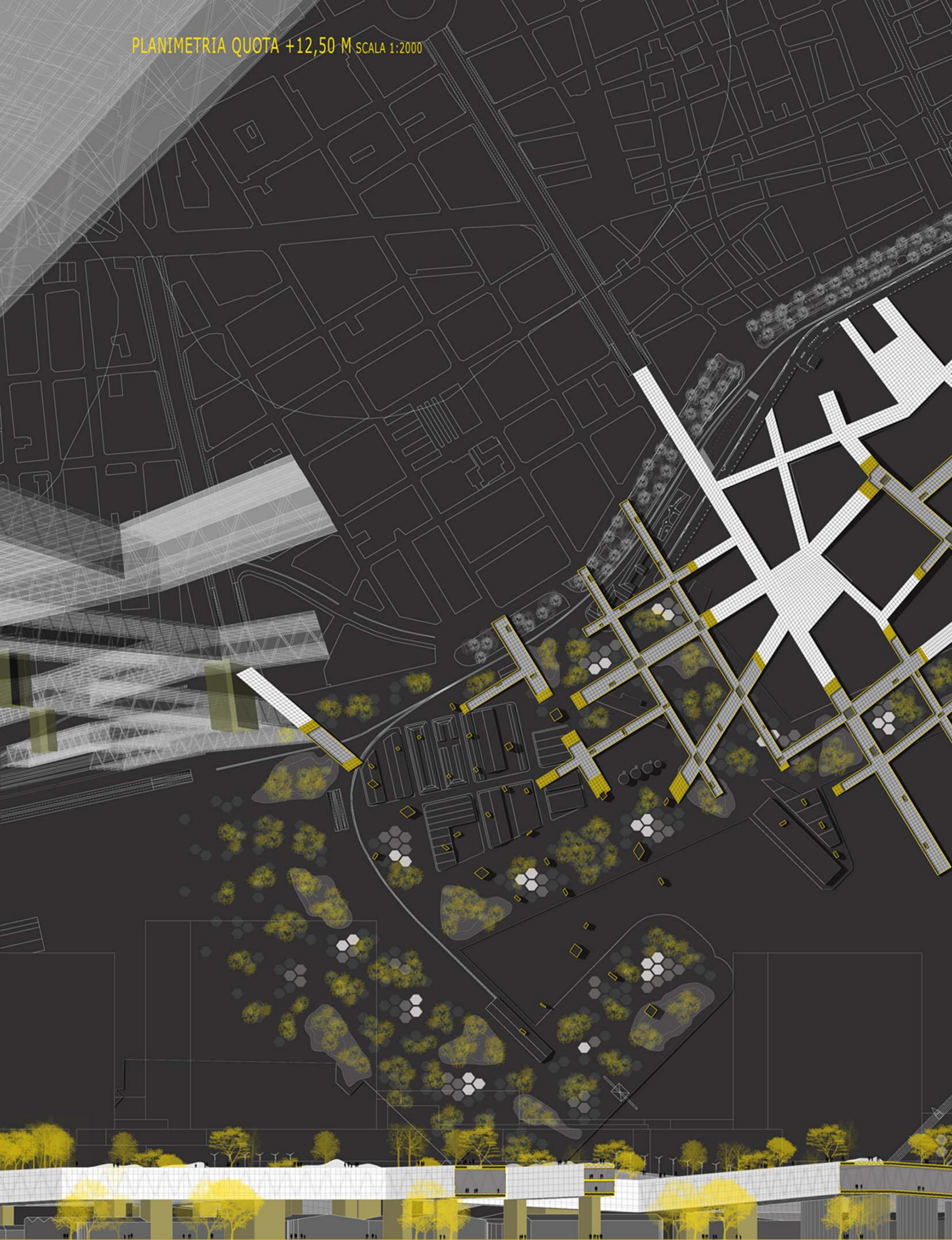

UNIVERSITÀ DEGLI STUDI DI CAMERINO_FACOLTÀ DI ARCHITETTURA DI ASCOLI PICENO_A.A. 2008-09
TESI DI LAUREA IN PROGETTAZIONE ARCHITETTONICA E URBANA
LAUREANDI: PIRRO SIMONE, SALVATELLI ROBERTO, TAPPATÀ LUCA, TURTÙ ROBERTO
RELATORE: PROF_ARCH. CRISTIANO TORALDO DI FRANZIA - CORRELATORE: ARCH. IVAN CASTELLANOS CAPDEVILA

HYPERALICANTE 26
A NEW VISION FOR A NEW URBAN SPACE

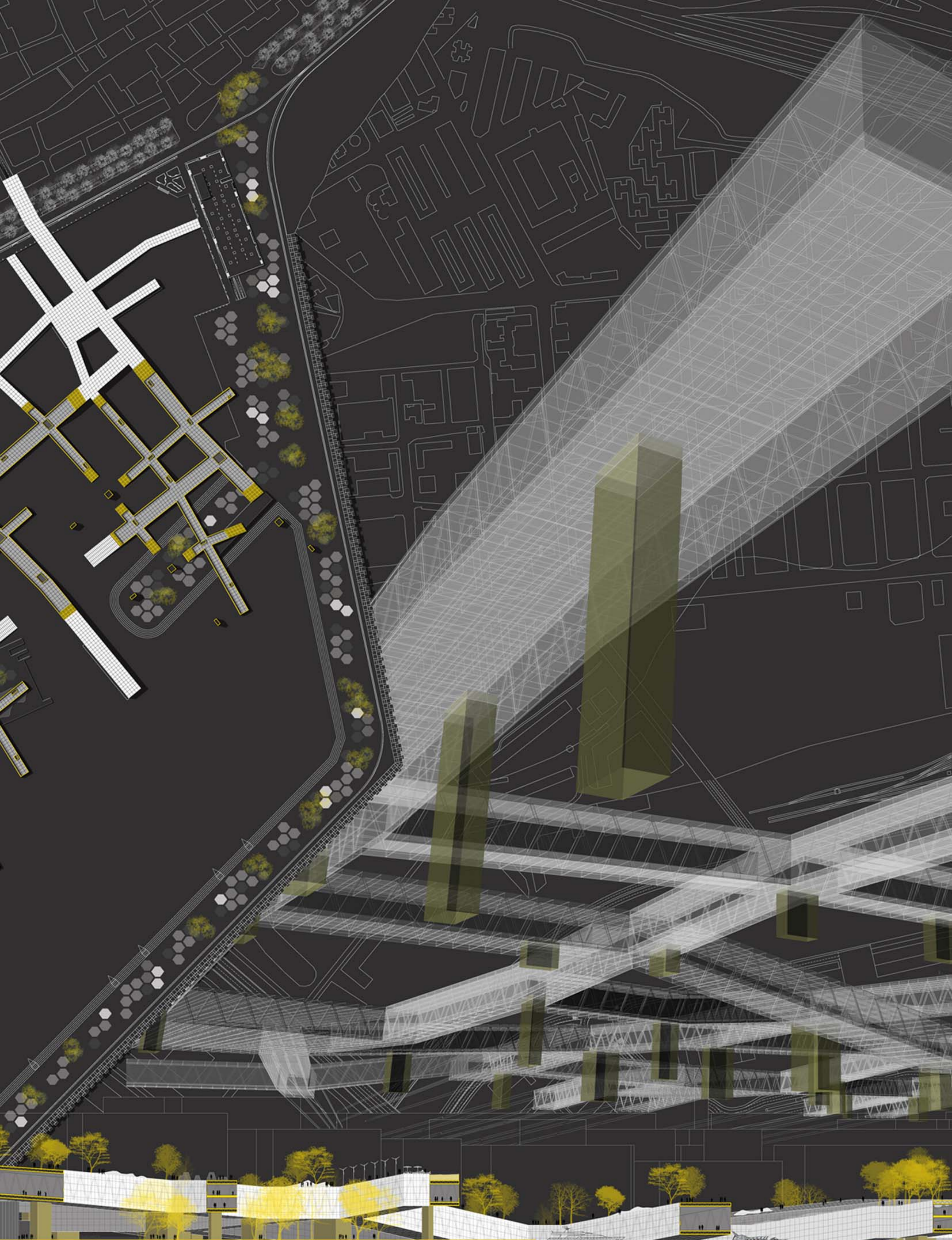

UNIVERSITÀ DEGLI STUDI DI CAMERINO_FACOLTÀ DI ARCHITETTURA DI ASCOLI PICENO_A.A. 2008-09
TESI DI LAUREA IN PROGETTAZIONE ARCHITETTONICA E URBANA
LAUREANDI: PIRRO SIMONE, SALVATELLI ROBERTO, TAPPATÀ LUCA, TURTÙ ROBERTO
RELATORE: PROF_ARCH. CRISTIANO TORALDO DI FRANCA - CORRELATORE: ARCH. IVAN CASTELLANOS CAPDEVILA

HYPERALICANTE 27
A NEW VISION FOR A NEW URBAN SPACE

PLANIMETRIA GENERALE SCALA 1:2000



UNIVERSITÀ DEGLI STUDI DI CAMERINO_FACOLTÀ DI ARCHITETTURA DI ASCOLI PICENO_A.A. 2008-09
TESI DI LAUREA IN PROGETTAZIONE ARCHITETTONICA E URBANA
LAUREANDI: PIRRO SIMONE, SALVATELLI ROBERTO, TAPPATÀ LUCA, TURTÙ ROBERTO
RELATORE: PROF_ARCH. CRISTIANO TORALDO DI FRANCA - CORRELATORE: ARCH. IVAN CASTELLANOS CAPDEVILA

HYPERALICANTE 28
A NEW VISION FOR A NEW URBAN SPACE

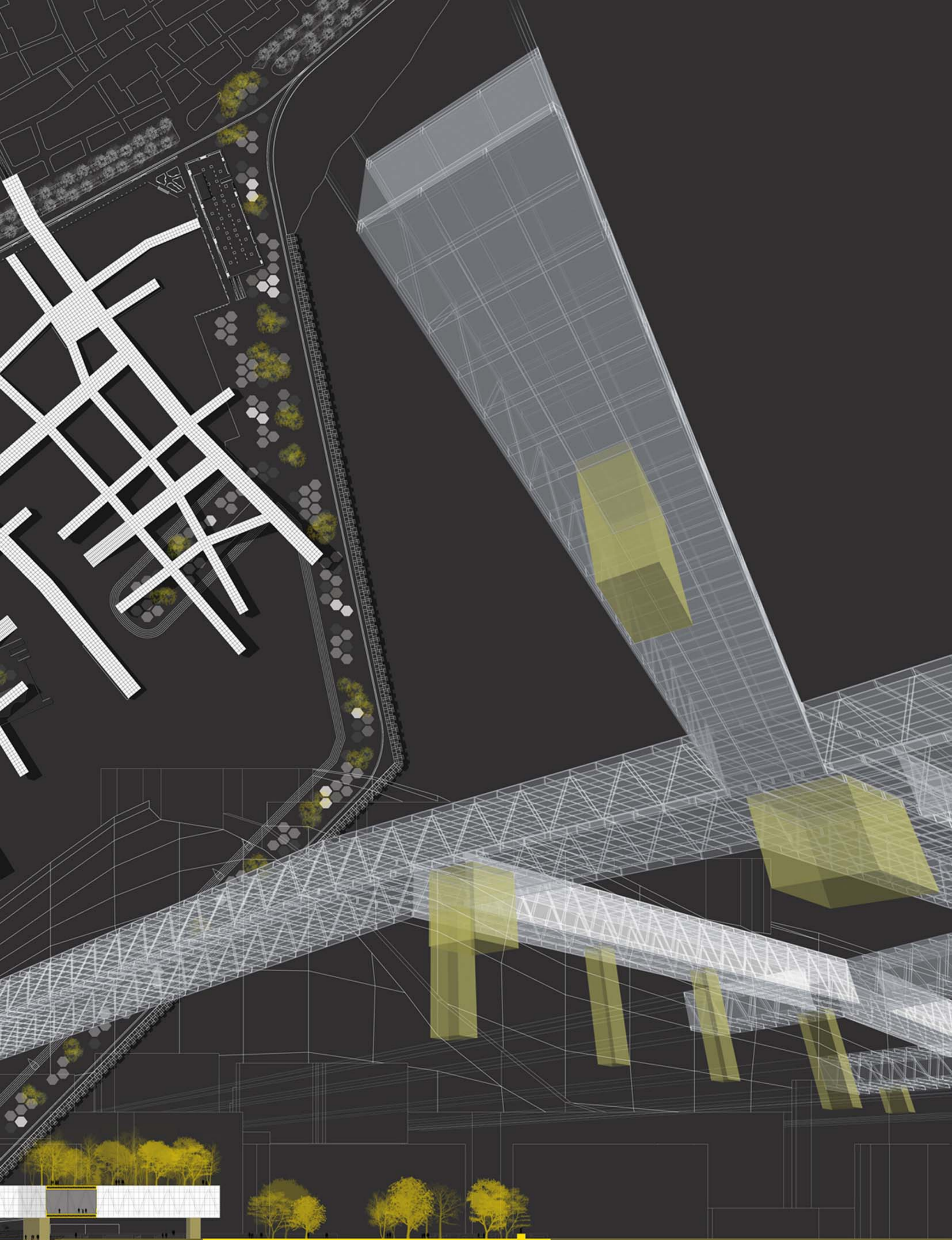

UNIVERSITÀ DEGLI STUDI DI CAMERINO_FACOLTÀ DI ARCHITETTURA DI ASCOLI PICENO_A.A. 2008-09
TESI DI LAUREA IN PROGETTAZIONE ARCHITETTONICA E URBANA
LAUREANDI: PIRRO SIMONE, SALVATELLI ROBERTO, TAPPATÀ LUCA, TURTÙ ROBERTO
RELATORE: PROF_ARCH. CRISTIANO TORALDO DI FRANCA - CORRELATORE: ARCH. IVAN CASTELLANOS CAPDEVILA

HYPERALICANTE 29
A NEW VISION FOR A NEW URBAN SPACE



PIANTA LIVELLO 1 SCALA 1:500

PIANTA LIVELLO 0 SCALA 1:500

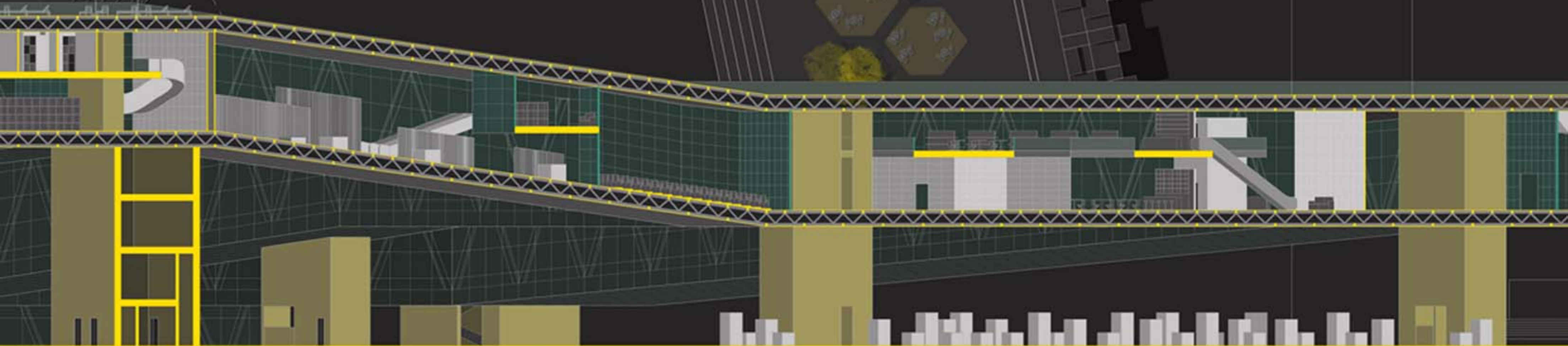

UNIVERSITÀ DEGLI STUDI DI CAMERINO_FACOLTÀ DI ARCHITETTURA DI ASCOLI PICENO_A.A. 2008-09
TESI DI LAUREA IN PROGETTAZIONE ARCHITETTONICA E URBANA
LAUREANDI: PIRRO SIMONE, SALVATELLI ROBERTO, TAPPATÀ LUCA, TURTÙ ROBERTO
RELATORE: PROF_ARCH. CRISTIANO TORALDO DI FRANCA - CORRELATORE: ARCH. IVAN CASTELLANOS CAPDEVILA

HYPERALICANTE 34
A NEW VISION FOR A NEW URBAN SPACE



UNIVERSITÀ DEGLI STUDI DI CAMERINO_FACOLTÀ DI ARCHITETTURA DI ASCOLI PICENO_A.A. 2008-09
TESI DI LAUREA IN PROGETTAZIONE ARCHITETTONICA E URBANA
LAUREANDI: PIRRO SIMONE, SALVATELLI ROBERTO, TAPPATÀ LUCA, TURTÙ ROBERTO
RELATORE: PROF_ARCH. CRISTIANO TORALDO DI FRANCIA - CORRELATORE: ARCH. IVAN CASTELLANOS CAPDEVILA

HYPERALICANTE 35
A NEW VISION FOR A NEW URBAN SPACE