

GRUMENTO NOVA

MADONNA DELLA GRUMENTINA

SAN LAVIERO

MADONNA DELLE GRAZIE

SITO ARCHEOLOGICO GRUMENTUM

Lago del Pertusillo

MONTEMURRO

PINETA ATTREZZATA CON AREA CAMPER

PERCORSO NATURALISTICO AMBIENTALE CON SOSTE SU AREE BELVEDERE

SPETTACOLI SULL'ACQUA

SANTA LUCIA

PERCORSO NATURALISTICO RELIGIOSO

NOLEGGIO AREA SPORTIVA

RISTORO E PARCO AVVENTURA

MUSEO E PERCORSO NATURALISTICO

ALBERGO DIFFUSO E ZONA BALNEARE

PUNTO INFORMATIVO E CENTRO BENESSERE

Fiume Agri

PUNTO INFO E MANEGGIO

SPINOSO

Fiume Maglia

PARCO FLUVIALE

CANALE CAVOUR

MULINO

PONTE ROMANO

CASTELLI, TORRI E FORTIFICAZIONI

SARCONI

"CAVA" PANORAMICA

0 m 500 m 1000 m

VALORIZZAZIONE TURISTICA DEL LAGO DEL PERTUSILLO: strutture ricettive ed educative con percorso naturalistico



VALORIZZAZIONE DEL LAGO DEL PERTUSILLO
creare una "linea" attrezzata, che parte dall'arrivo della teleferica per la costruzione della diga e arriva al parco archeologico di Grumentum, che aiuterà ad aumentare il turismo del lago e dei comuni limitrofi.

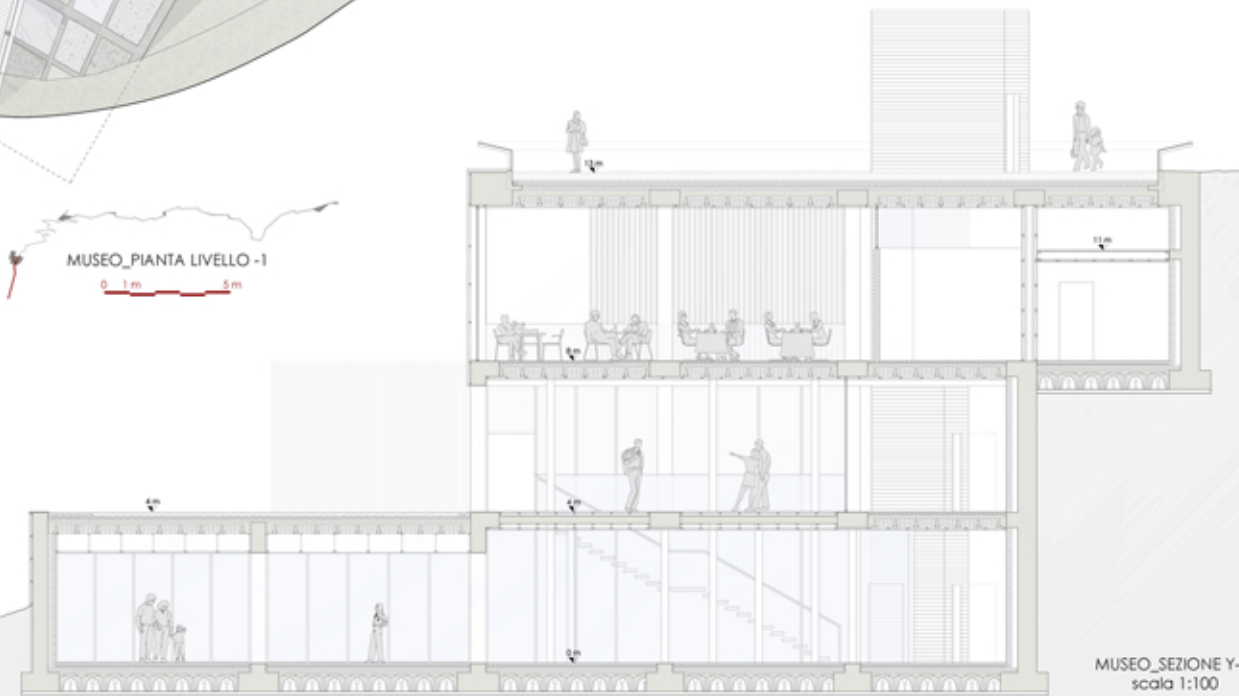
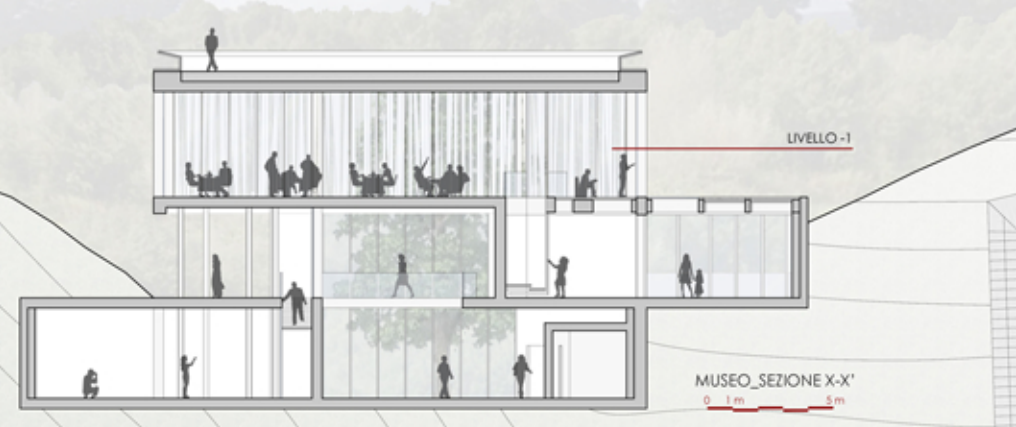

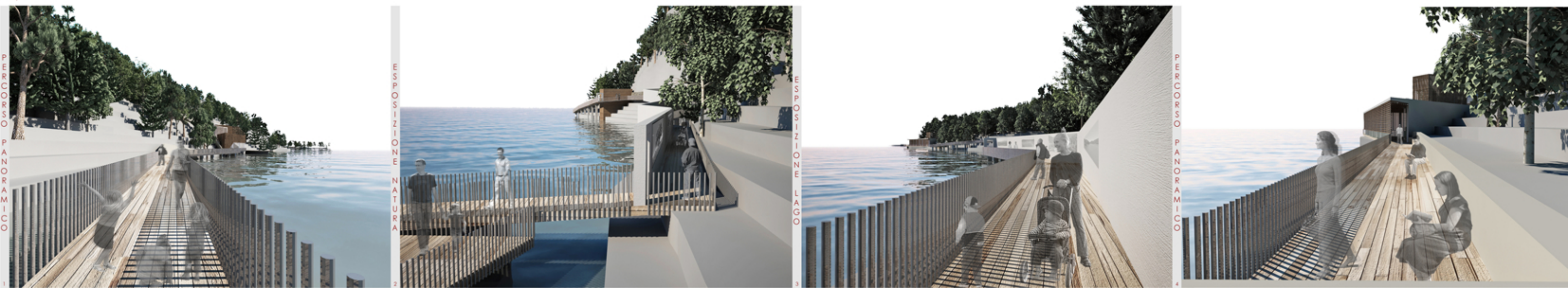
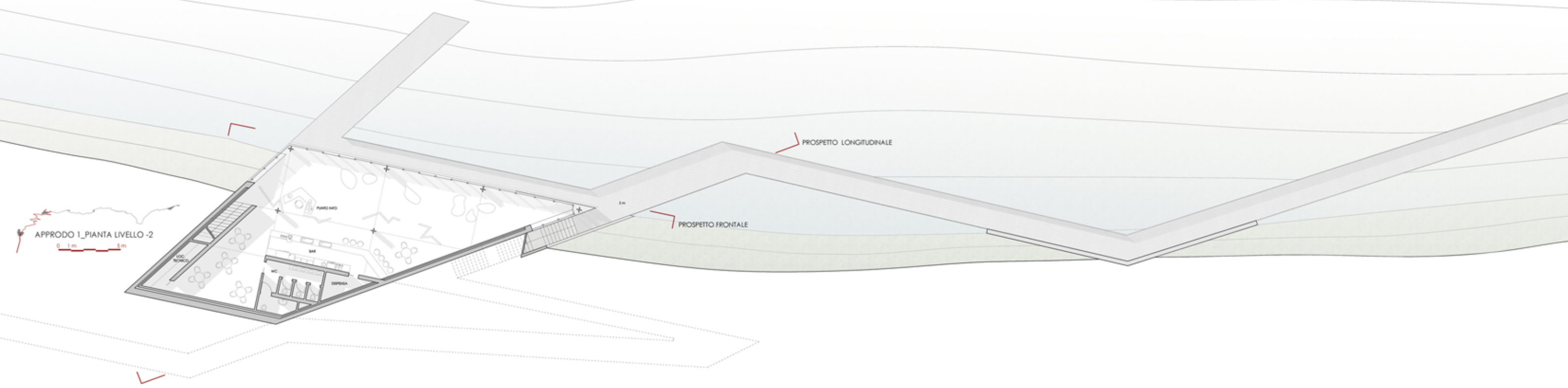

LIVELLO -1

APPRODO 2_SEZIONE X-X'



APPRODO 2_PIANTA LIVELLO -1



APPRODO 2_SEZIONE Y-Y'
scala 1:100

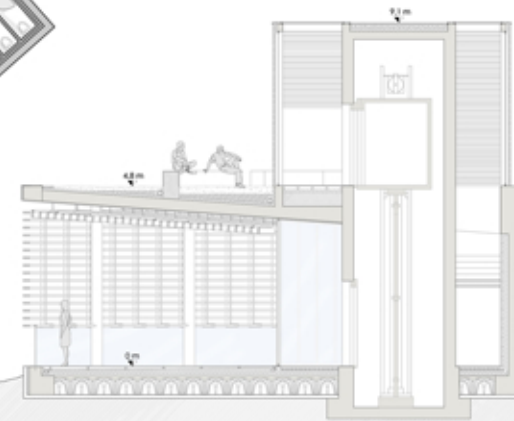

APPRODO 1

APPRODO 2

MUSEO

