



TITOLO TESI: THE NEWPORT: "FISHERMEN HOUSES", URBAN STUDIES.

Relatore: prof. Ssssss Sssss

Laureando: Amedeo Nucifora

The new port: "fisherman house" Urban study. Negli ultimi anni la "Riviera delle palme" è divenuta sede di importanti competizioni sportive concernenti in primis gli sport acquatici. Queste manifestazioni esigono adeguate strutture ed infrastrutture tali da costituire un supporto logistico ma che sia anche di richiamo per un turismo di "nicchia" e non. Sulla base di tali assunti ed in considerazione della oggettiva mancanza di aree dedicate, la nostra ipotesi di studio è stata quella di riqualificare e progettare la "chiusura" a ridosso del porto del lungomare, con l'intento di far riappropriare al mare un'area che nel tempo l'uomo aveva sottratto; e così che le famose "balaustre" nate come affaccio diretto sull'arenile tornerebbero alla funzione per cui erano state concepite, oggi delimitazione di uno spazio verde. La struttura circolare delimita un'area balneabile, polifunzionale, al cui interno potranno essere allestiti supporti per ospitare attività ludico-aquatiche sportive di vario genere. I box di partenza del campionato mondiale di off-shor è l'elemento di relazione col mare aperto.

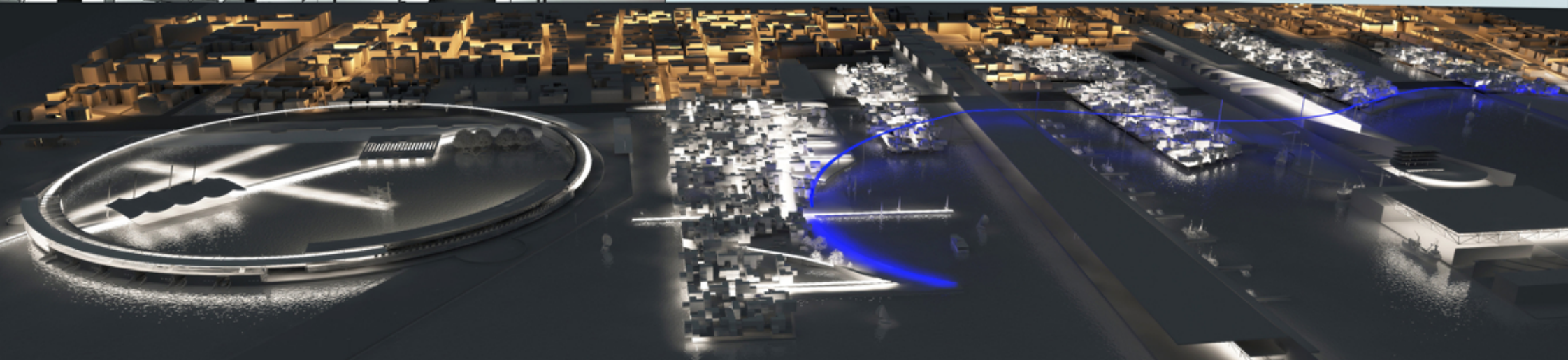
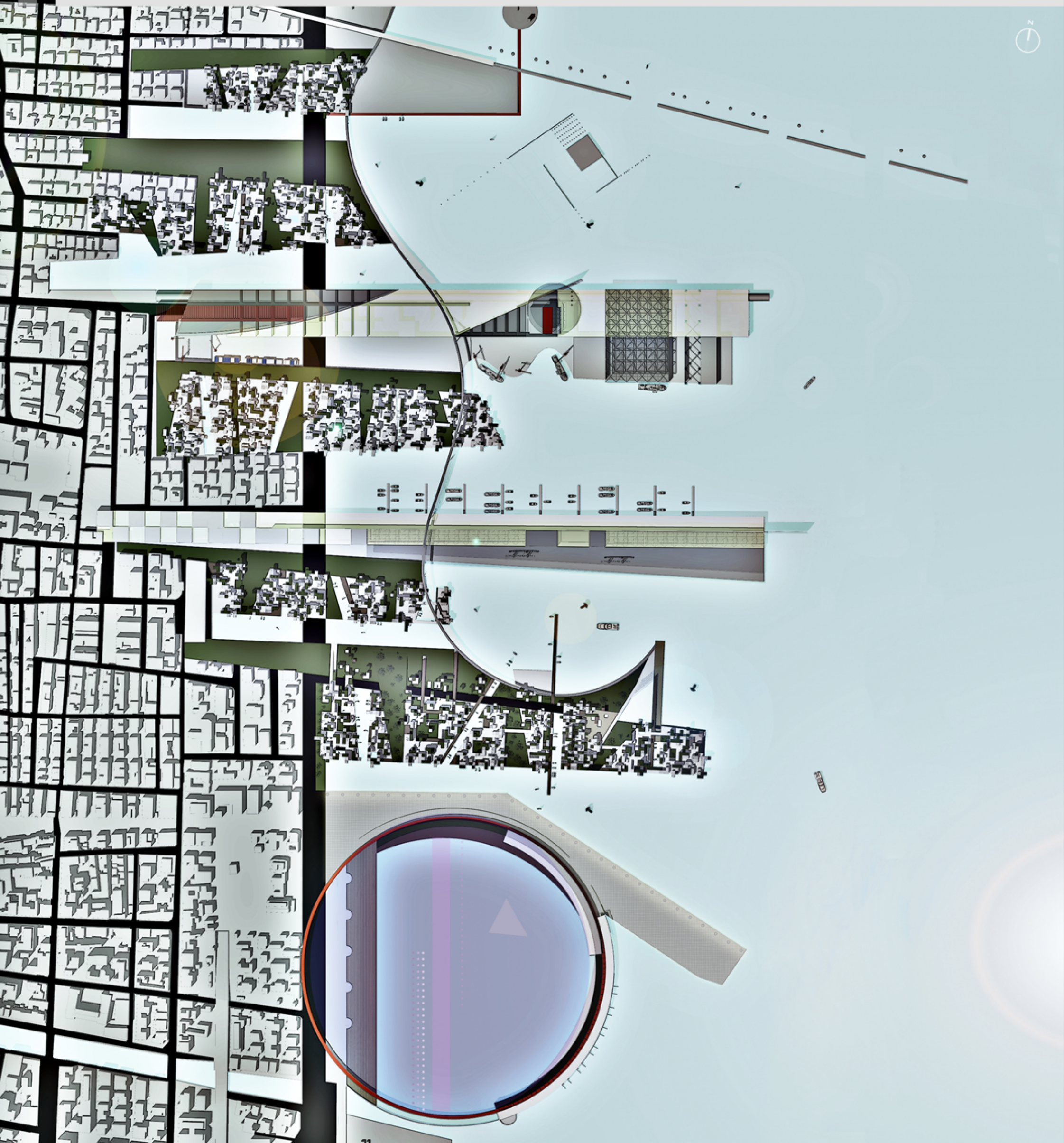

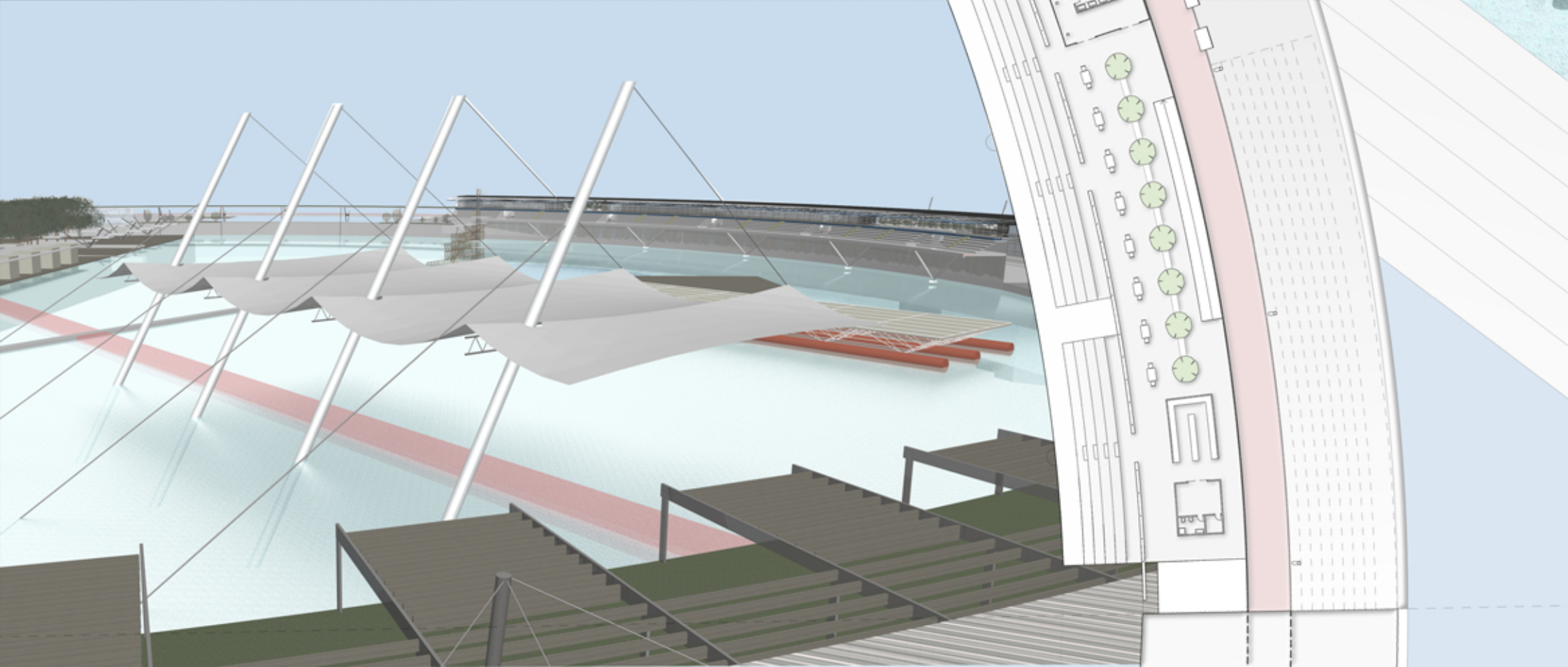
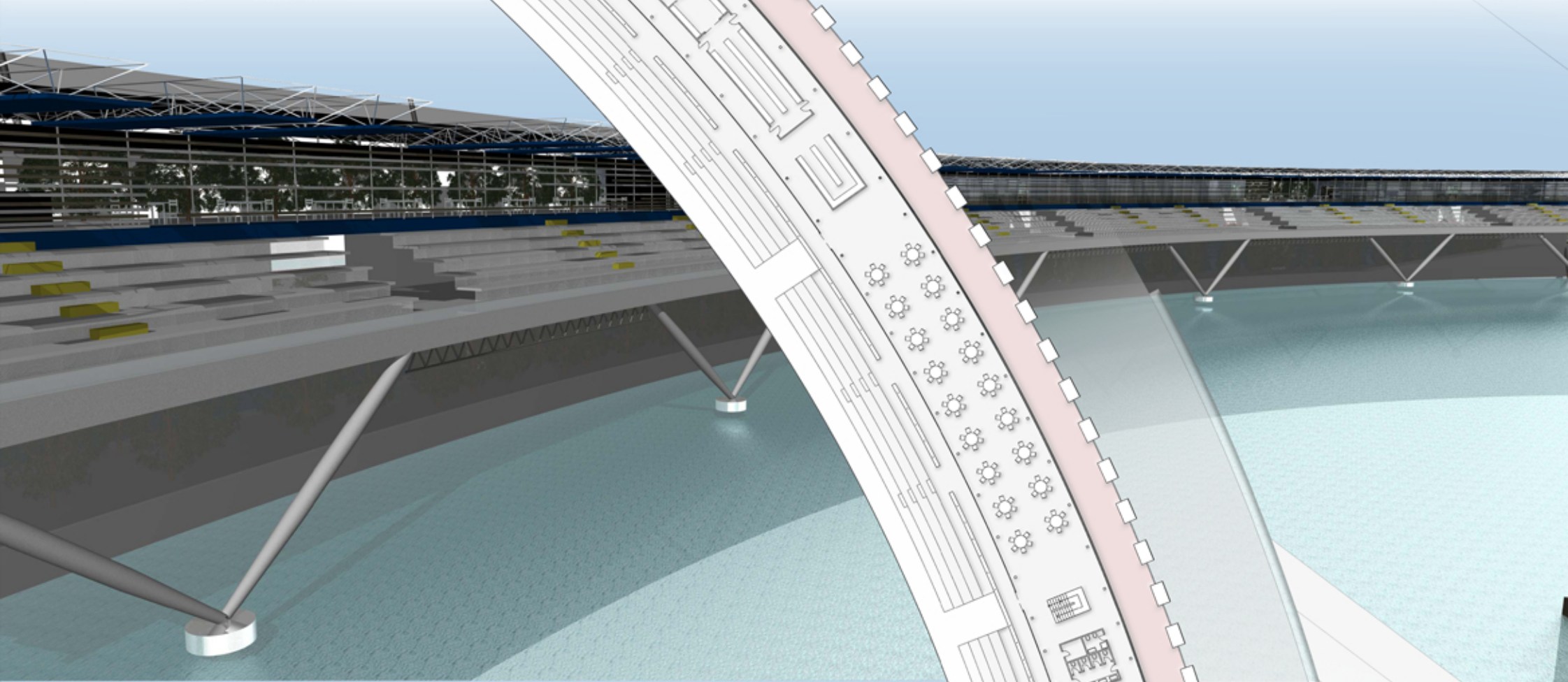
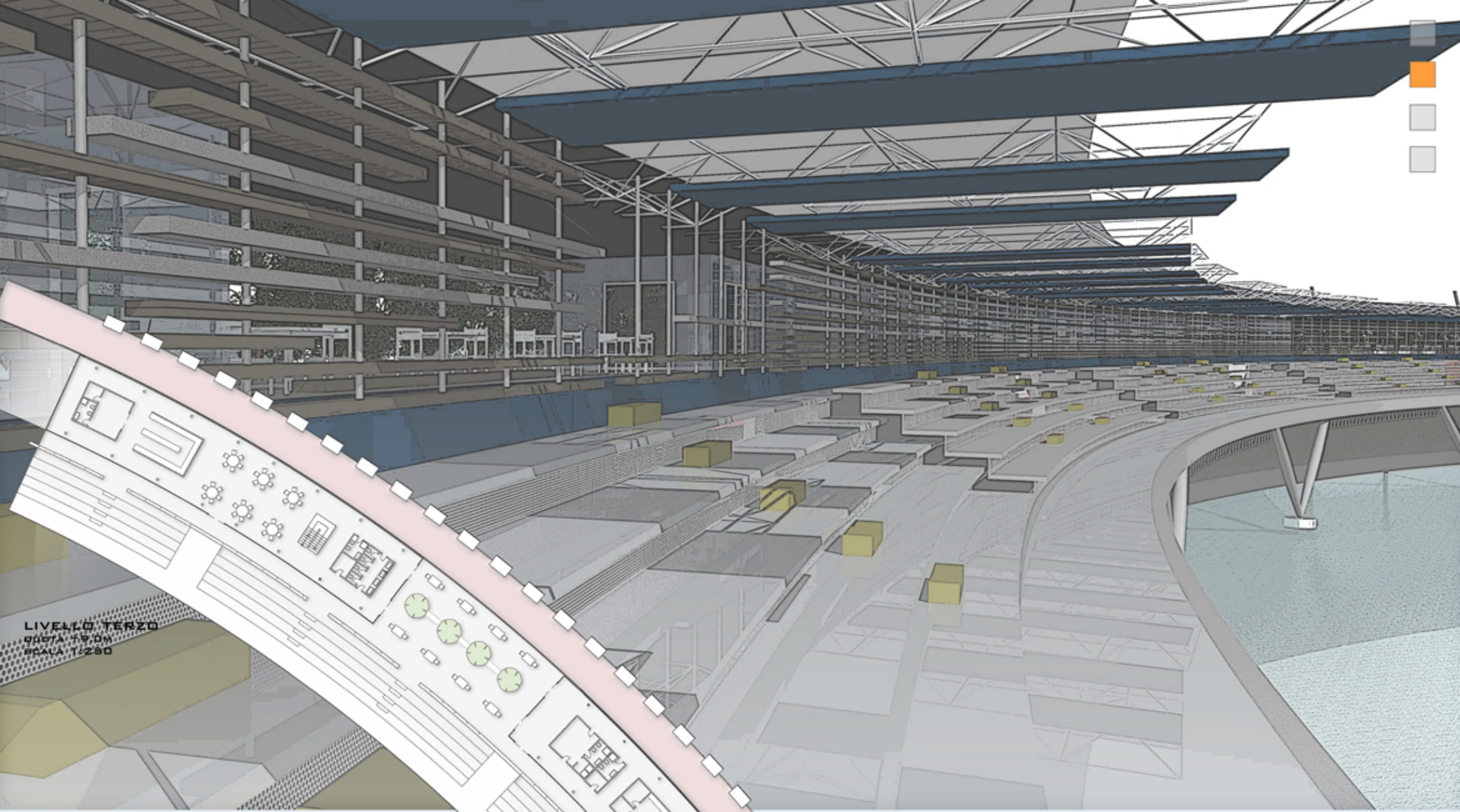

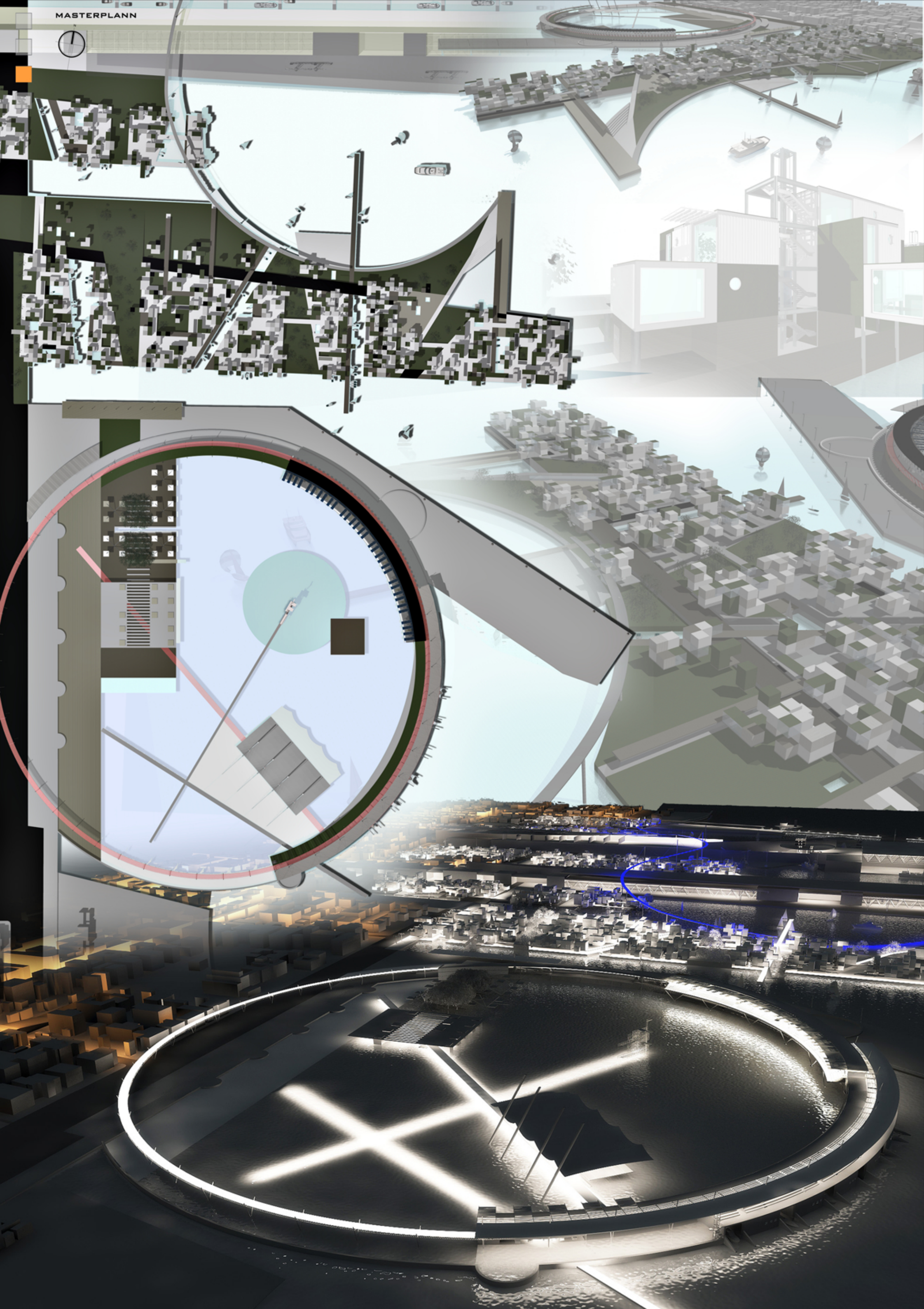

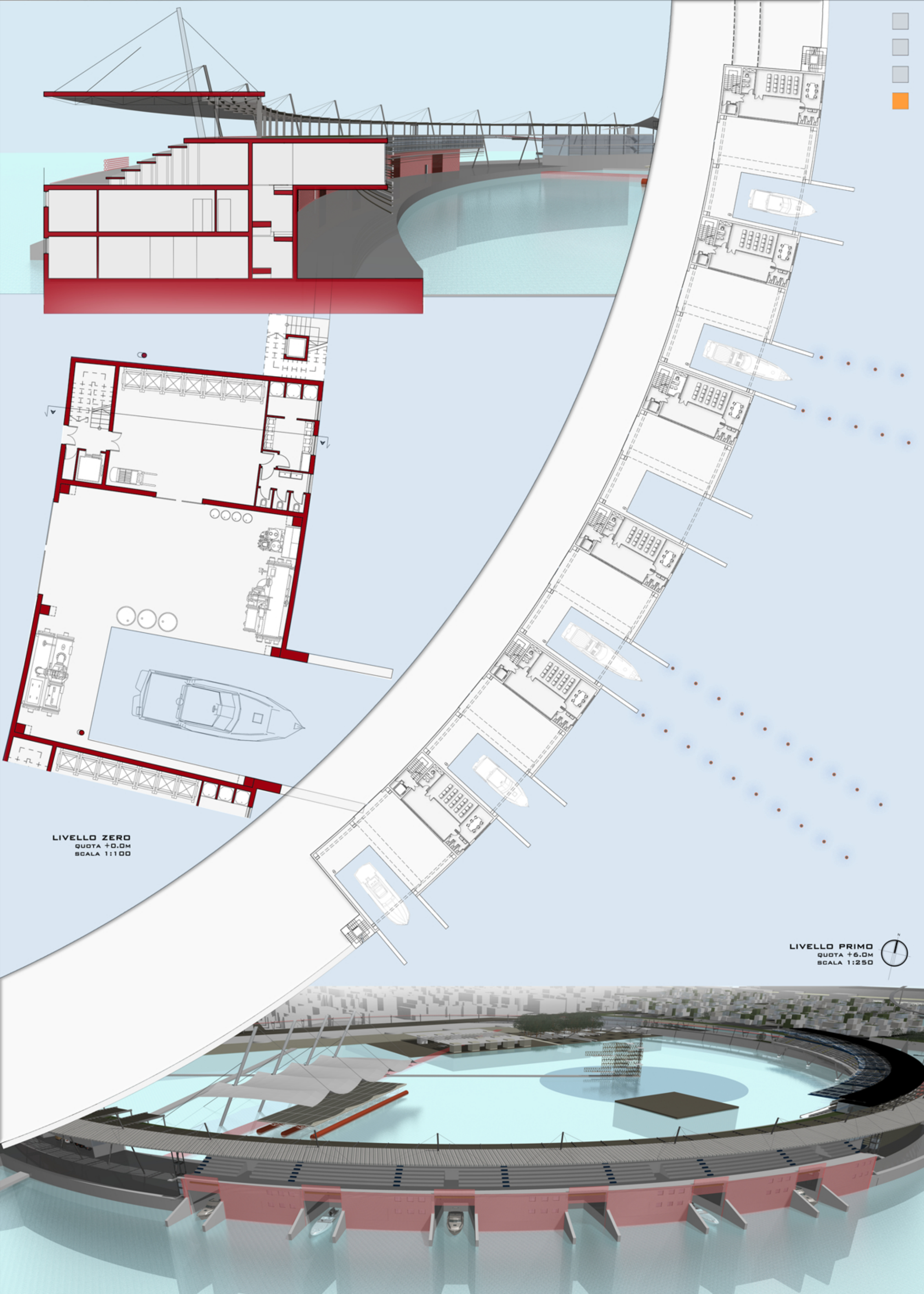

LIVELLO ZERO
QUOTA +0.0M
SCALA 1:100

LIVELLO PRIMO
QUOTA +6.0M
SCALA 1:250