

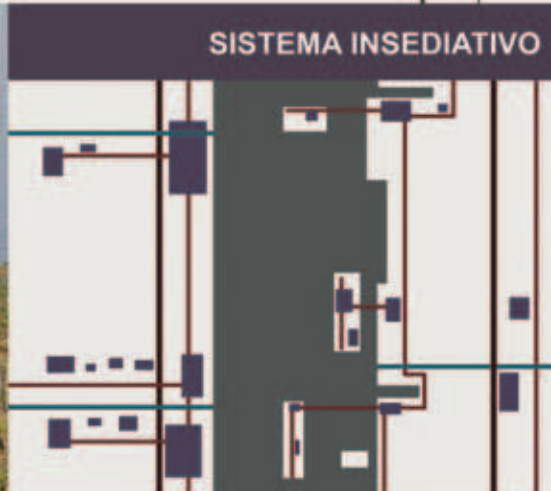

LA CROAZIA SI AFFACCIA SUL MARE ADRIATICO, IN UNA POSIZIONE GEOGRAFICA TRA L'EUROPA OCCIDENTALE ED IL MEDIO ORIENTE. IL COMPLESSO INTRECCIO TRA ROMANITA' E SLAVISMO NE HA PROFONDAMENTE INFLUENZATO LA STORIA. LA ZONA COSTIERA RAPPRESENTA CIRCA IL 50% DEL TERRITORIO CROATO E RIENTRA TRA I BENI ECONOMICI PIU' PREZIOSI DEL PAESE.

50km

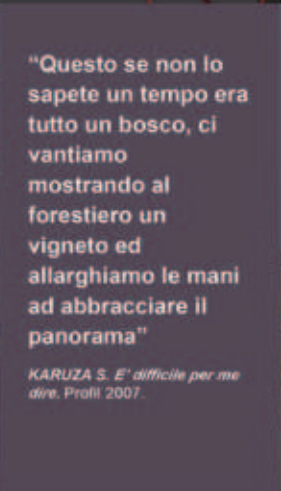



- 1
PITVE
- 2
TUNNEL
- 3
ZAVALA

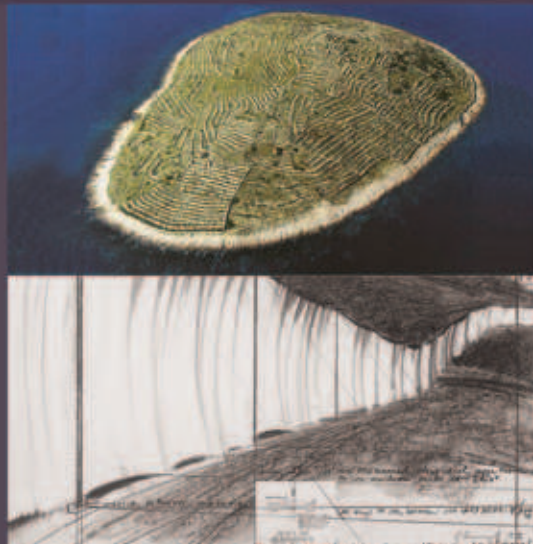

La stratificazione di antichi segni di natura antropica alle sedimentazioni geologiche, hanno rappresentato la suggestione da cui è nato il progetto. Alla cui base ci sono riflessioni sulla land-art e sul rapporto tra architettura e paesaggio.

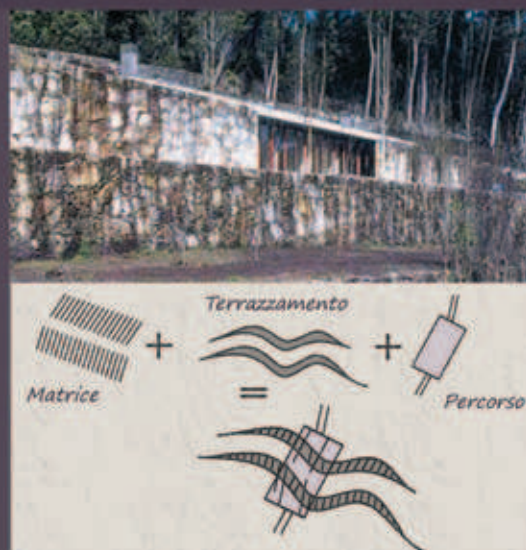

"Per avere una certa atmosfera naturale, deve essere tutto artificiale"

SOUTO DE MOURA, a proposito di Casa Moleto, Portogallo, 1998

SUOLO
 ARCHITETTURA
 PENDENZA



L'ISOLA DI HVAR È LA PIÙ LUNGA TRA LE ISOLE DELLA DALMAZIA, CON UN'AREA DI 75,5 Km², UNO SVILUPPO COSTIERO DI 259 Km ED UN'ALTITUDINE MASSIMA DI 628 m. I CENTRI PRINCIPALI SONO: HVAR, JELSA, STARI GRAD, VRBOSKA E SUCURAJ.



MASTERPLAN

1:5000



SEZ. TERRITORIALE

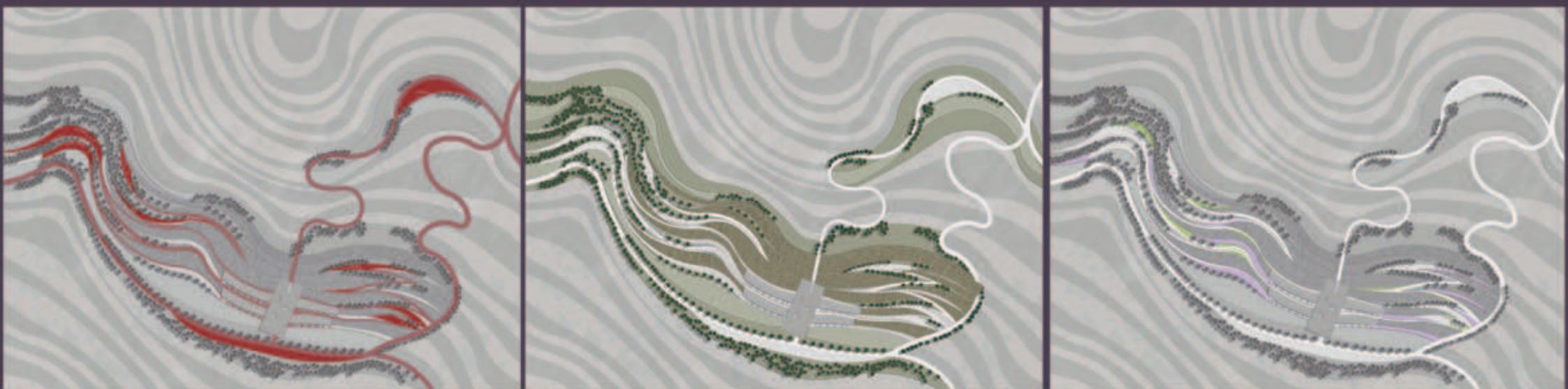

L'ISOLA DI HVAR È NOTA
 COME "L'ISOLA DELLA
 LAVANDA", LA CUI
 COLTIVAZIONE TROVA
 QUI
 UN ÛHABITAT IDEALE,
 TALE ANCHE PER LE
 PIANTE
 AROMATICHE MEDITER-
 RANEE.
 SUI PENDII DELL'ISOLA,
 IN PARTICOLARE
 QUELLI
 MERIDIONALI, VENGONO
 COLTIVATI I TIPICI VI-
 GNETI DI PLAVAC MALI,
 CHE
 OCCUPANO LO SPAZIO
 UN TEMPO OCCUPATO
 DA BOSCHI E PINETE.

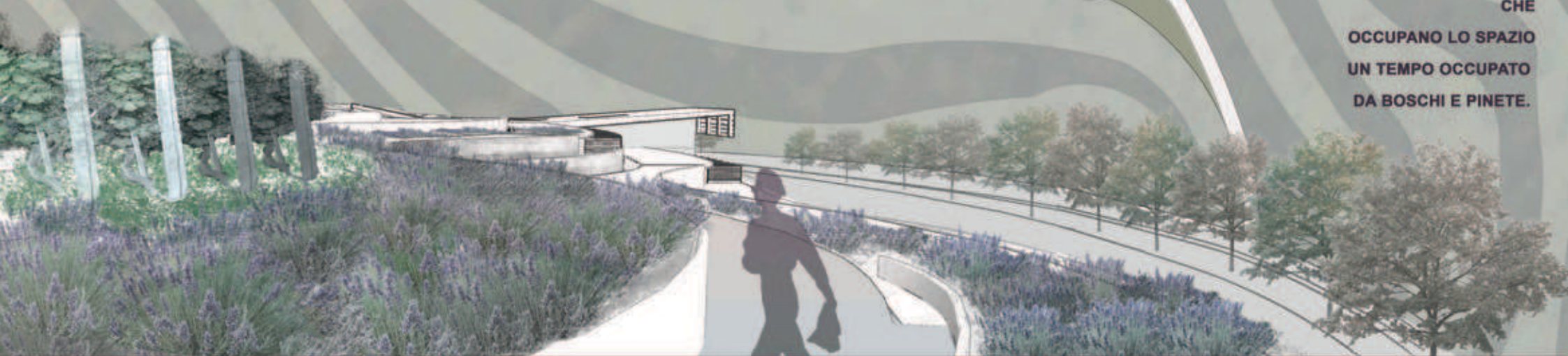

SENTIERO

AREA ATTREZZATA

PINETA

PLAVAC MALI

LAVANDULA CROATICA

PIANTE OFFICINALI



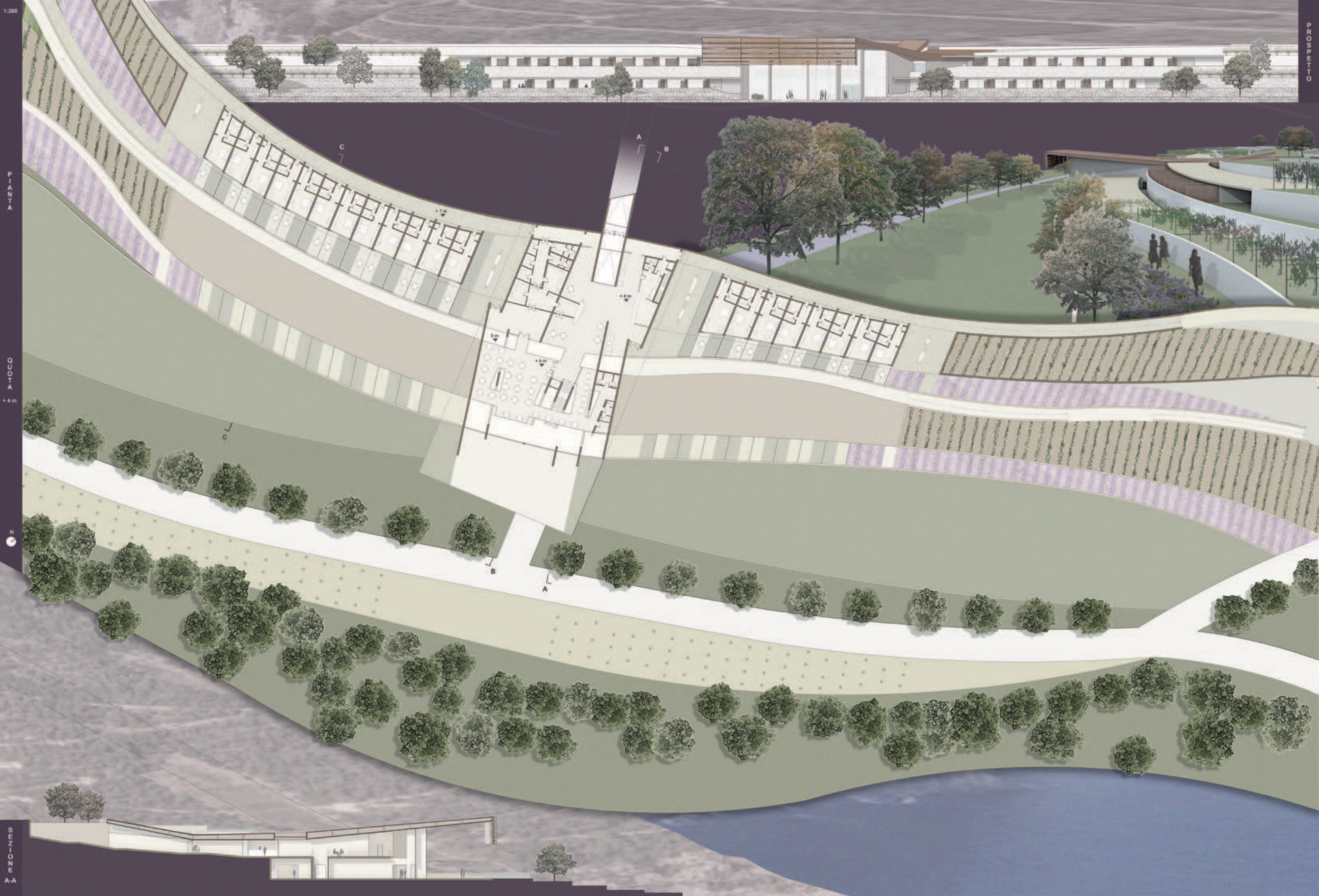

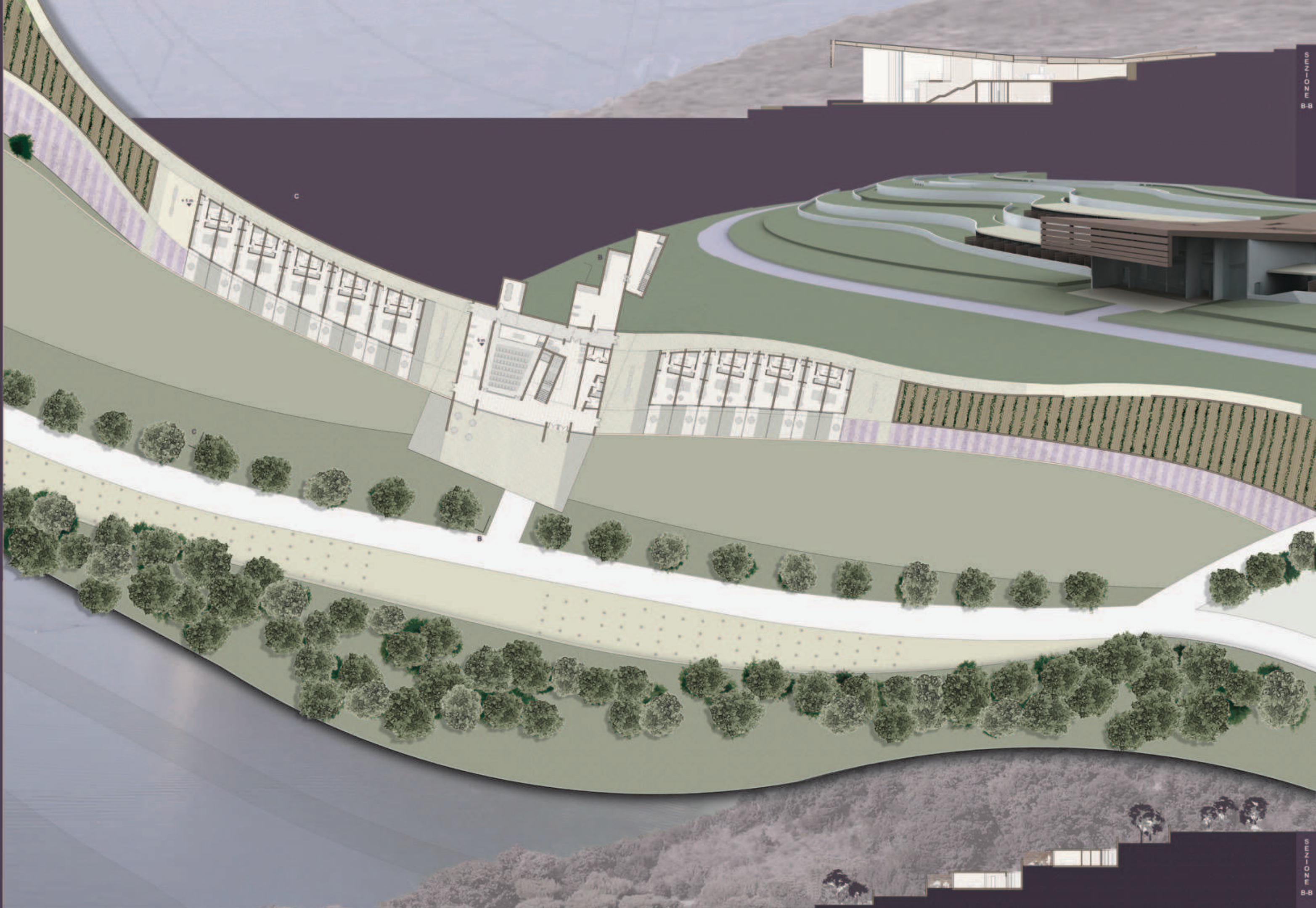

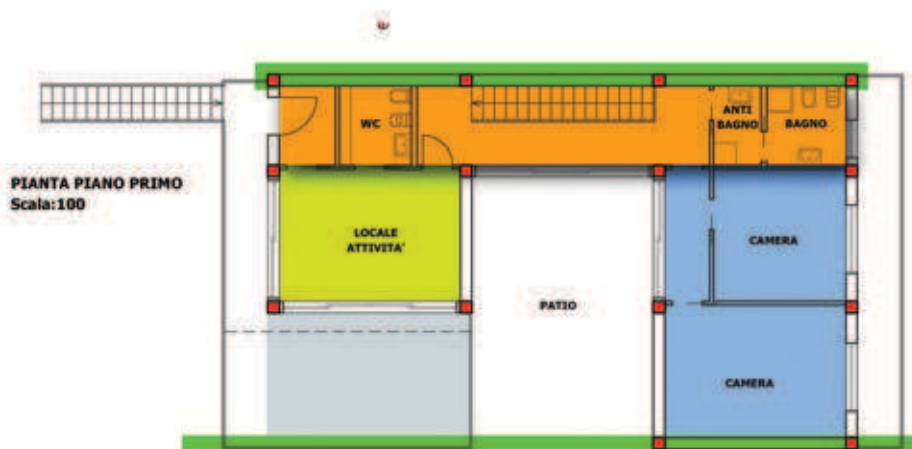
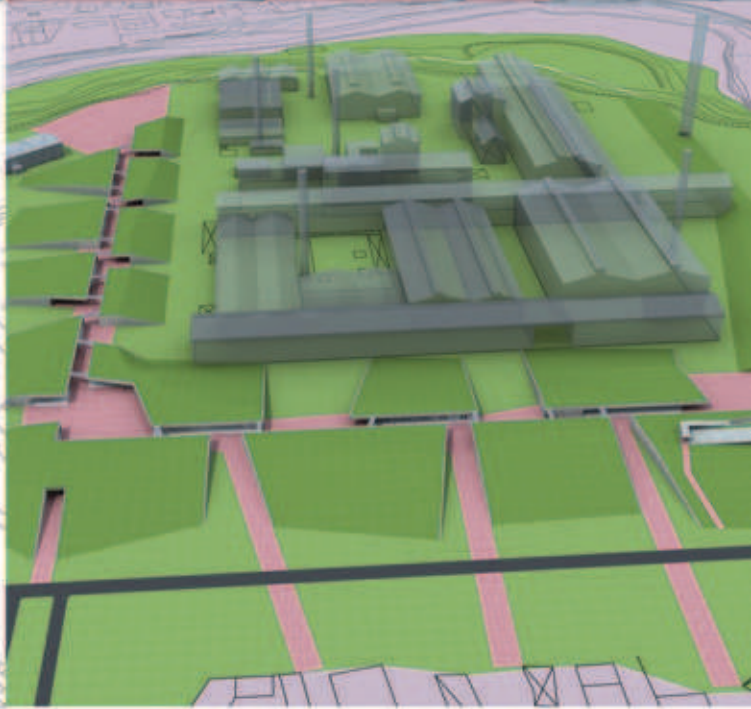
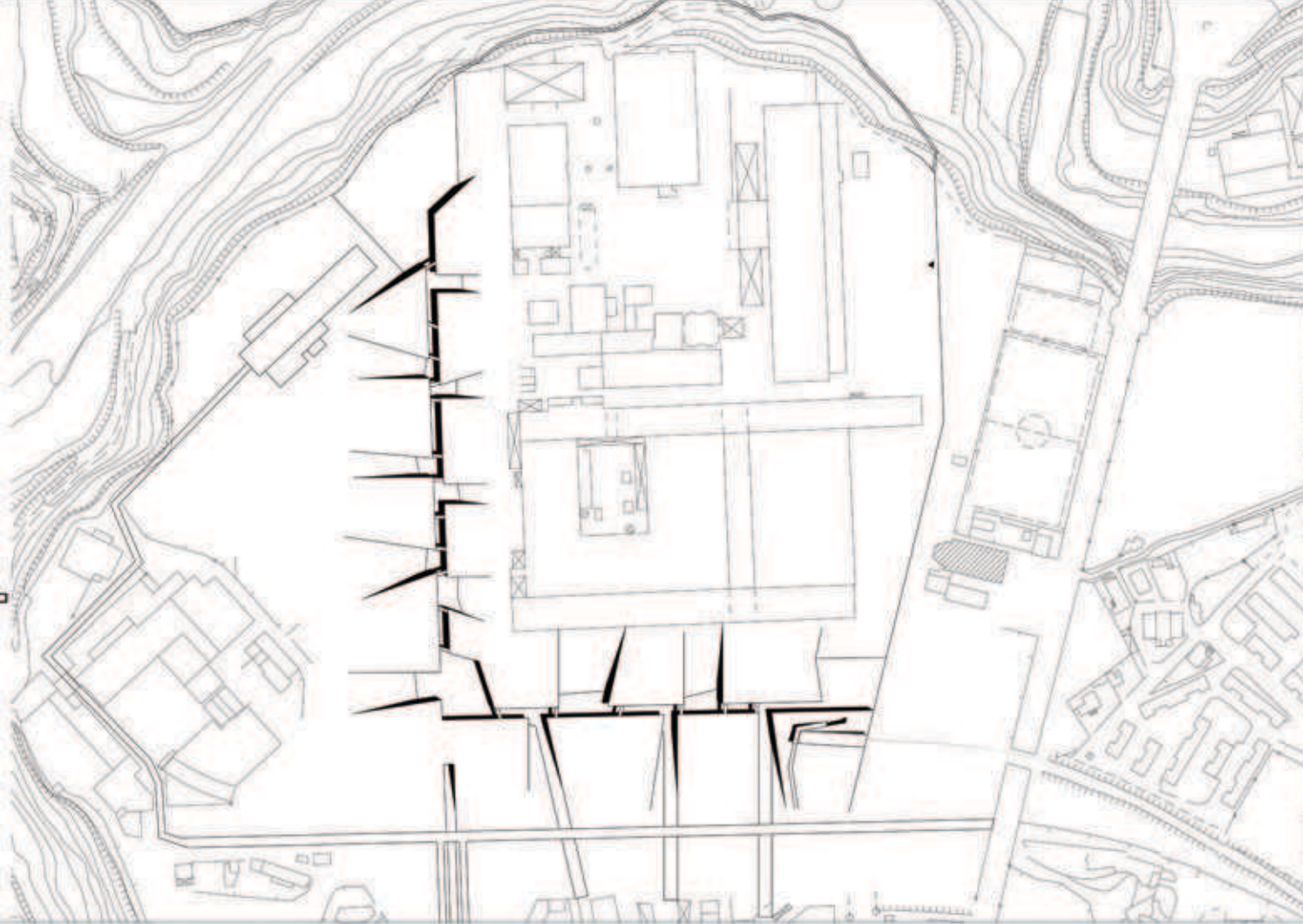
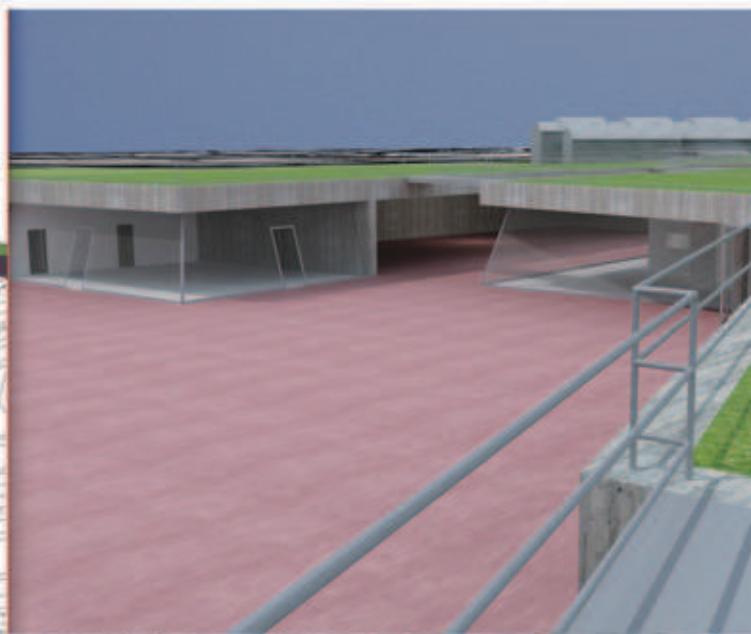
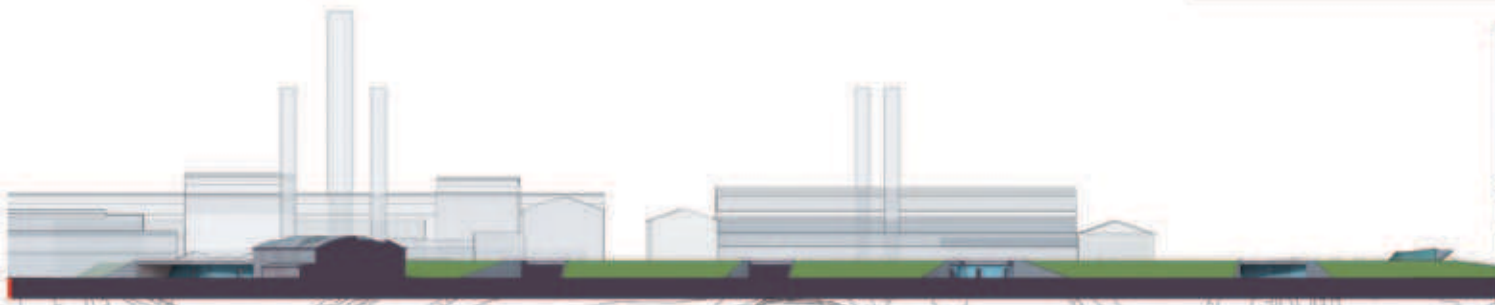
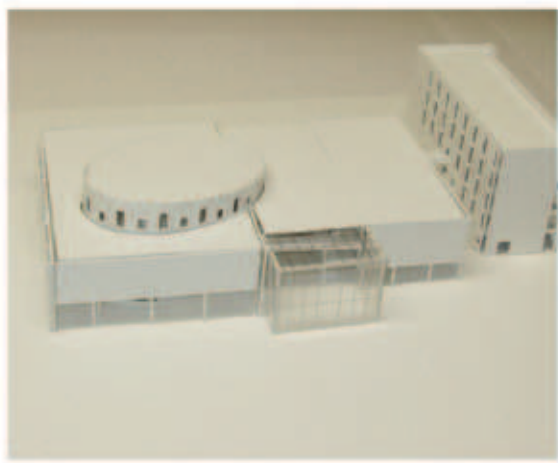
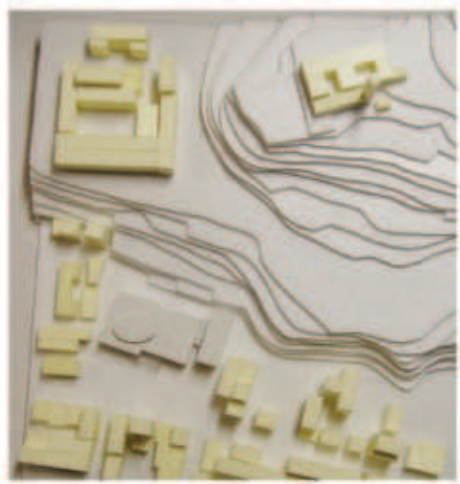
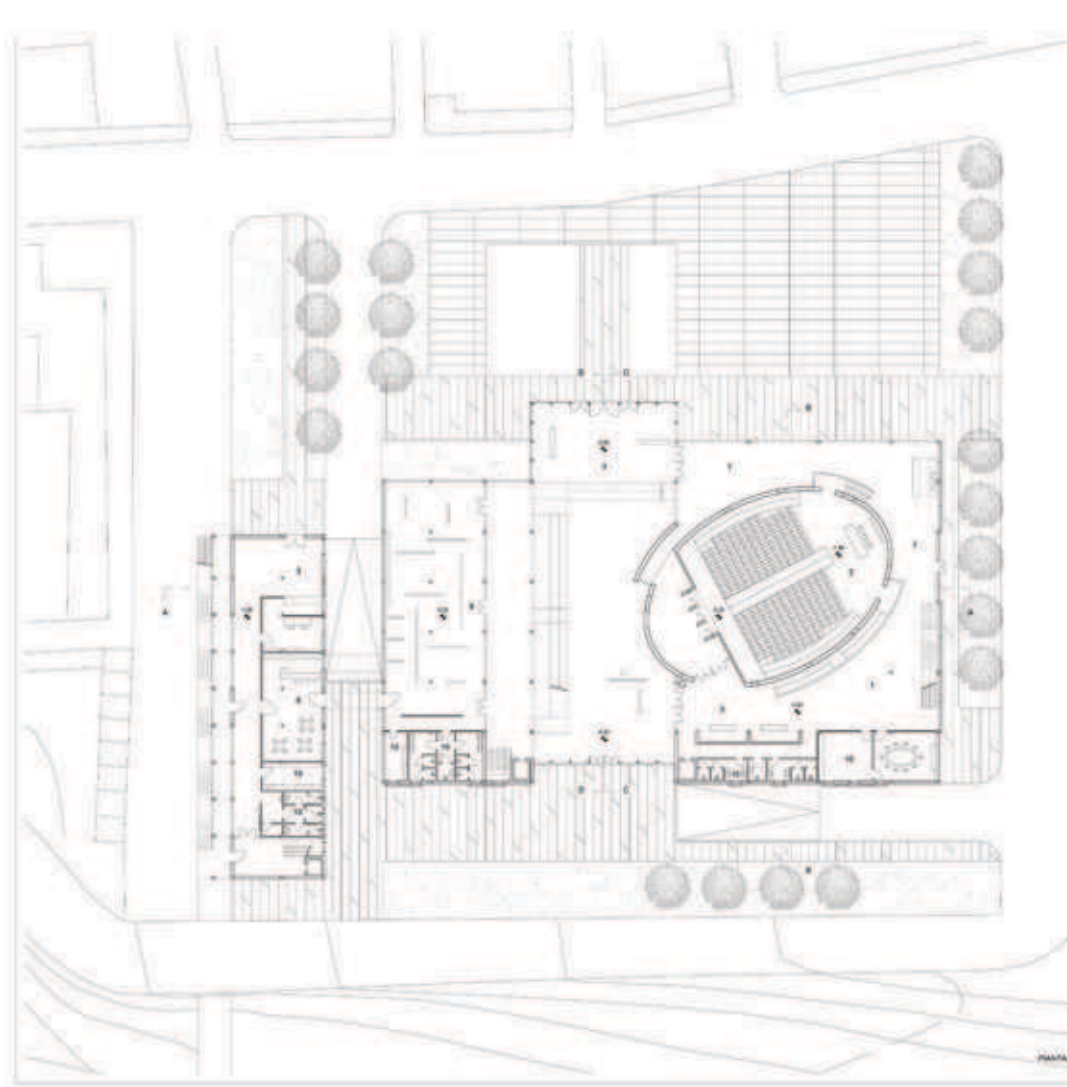
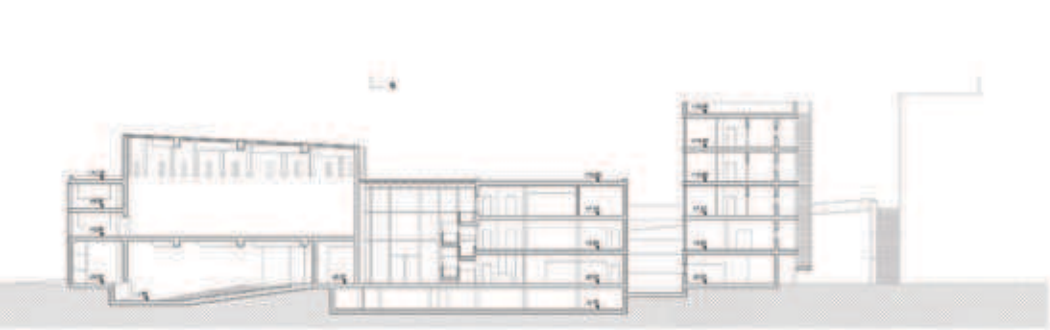

- LEGENDA**
- STRUTTURA VERTICALE PORTANTE
 - FASCIA DISTRIBUZIONE E SERVIZI
 - ZONA NOTTE
 - ZONA GIORNO
 - MURO IN AGGREGAZIONE
 - ZONA ATTIVITA'
 - ZONA ESPANSIONE

