

FASI EVOLUTIVE DEL CONVENTO DI SAN DOMENICO

1250 - Venuta in Ascoli dei PP. Domenicani
1257 - Fondazione del Convento di S. Domenico
Risale al 1250 la venuta in Ascoli dei PP. Domenicani, per i quali fu costruito il Convento di San Pietro Martire. Nel 1257 fu edificato, a cura dell'escovo Teodino, il Convento di San Domenico, dove si stabilirono i religiosi della Provincia di Lombardia.

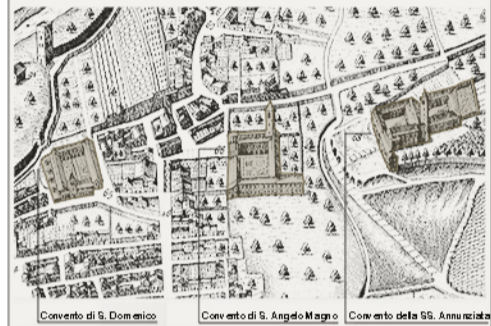

1646 - Stralzo Cartografia Ferretti - Mortier
Veduta del Ferretti dove si può notare la forte vocazione dell'area all'insediamento monastico.



1766 - Restauro della Chiesa
Sono attestati lavori di ricostruzione della chiesa dalle fondamenta su progetto dell'architetto Lazzaro Gioseffati (Ascoli Piceno 1694-1761) che progettò anche sei altari interni.

Foto di una delle lunette del chiostro del convento di San Domenico decorate dal pittore Sebastiano Ghezzi negli anni 1612-1615 nelle quali si proietta il pittore abba rappresentato numerosi ritratti tra cui il proprio, in veste di pittore, con tavolozza e pennelli.

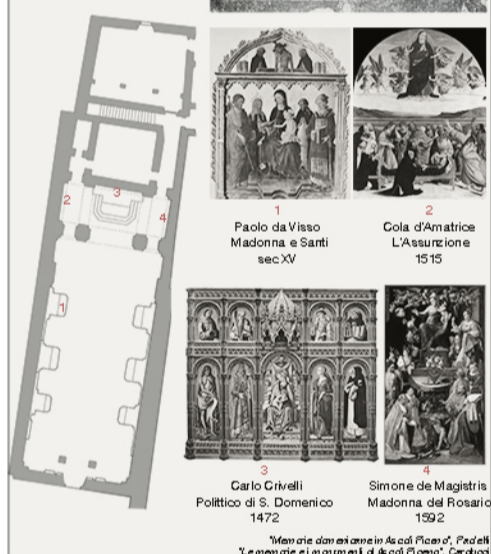

1861 - Soppressione degli Ordini Mendicanti
A causa delle leggi evcrse furono soppressi gli ordini religiosi e i Domenicani dovettero lasciare il convento, che entrò a far parte del patrimonio pubblico.

1861 - Fondazione della "Scuola Magistrale Femminile"
Fondata dall'Amministrazione Provinciale, che pose in bilancio L. 12000 per i posti di studio (metà dell'importo era destinata alla Scuola Magistrale di Fermo che però non fu più costruita). Nel 1890, chiusa la Scuola Magistrale, il comune di Ascoli aprì una scuola superiore femminile, usufruendo del sussidio messo a disposizione dalla Provincia e conservando gli insegnanti della precedente Scuola Magistrale. Source: 'L'istruzione nelle provincie di Ascoli Piceno', Castelli.

1885 - Fondazione della "Feglia Scuola Normale Femminile", intitolata ad Elisabetta Trebbiani nel 1891



1912 - Riduzione chiesa ad aule scolastiche

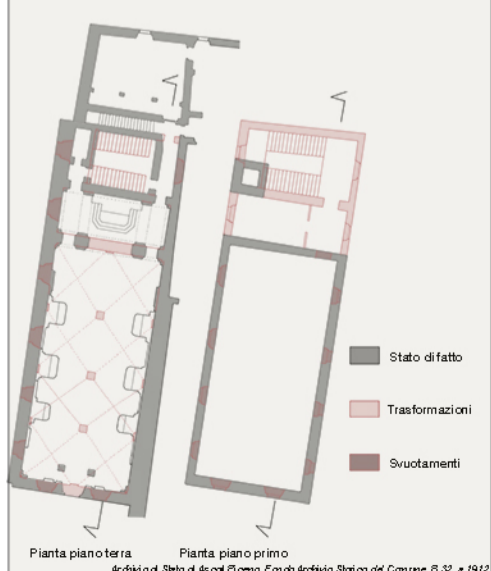

PLANIVOLUMETRICO

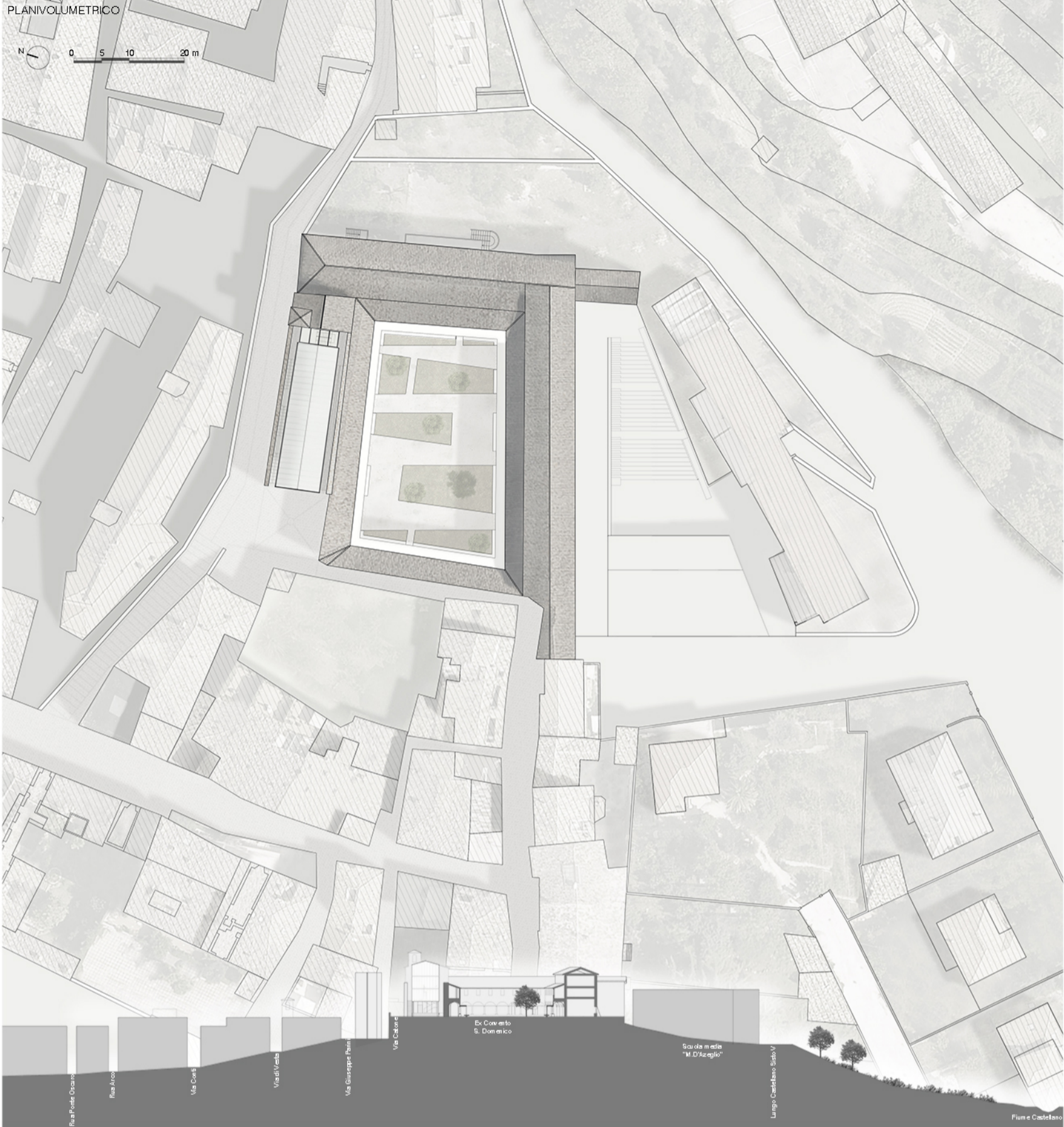

SEZIONE URBANA





PIANTA LIVELLO 0



SEZIONE A-A'



AZIONI COMPOSITE sul Chiostro

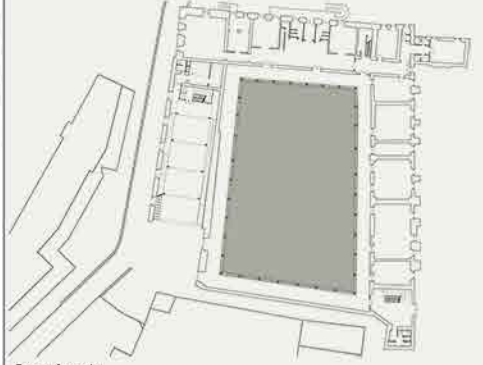

Stato Attuale



Nuova Chiusura



Schema Compositivo

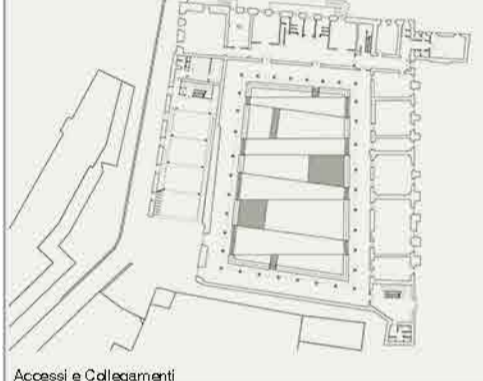

Accessi e Collegamenti

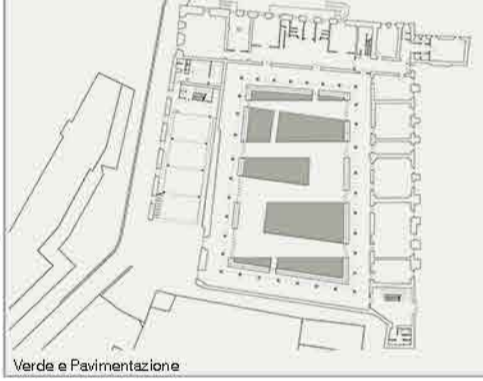

Verde e Pavimentazione

AZIONI COMPOSITE sulla Ex Chiesa.

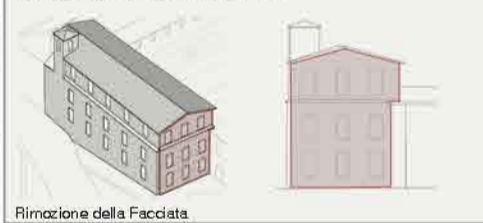

Rimozione della Facciata

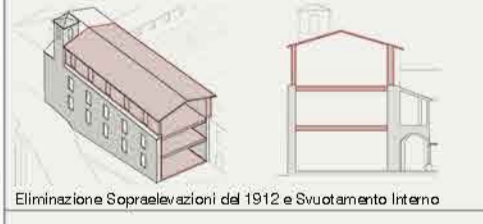

Eliminazione Sopraelevazioni del 1912 e Svuotamento Interno



Ripristino della qualità dello spazio

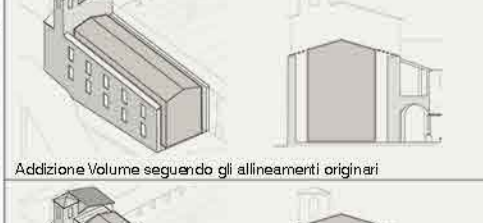

Addizione Volume seguendo gli allineamenti originali



Traslazione Verticale seguendo gli allineamenti attuali

1912 - Riduzione chiesa ad aule scolastiche

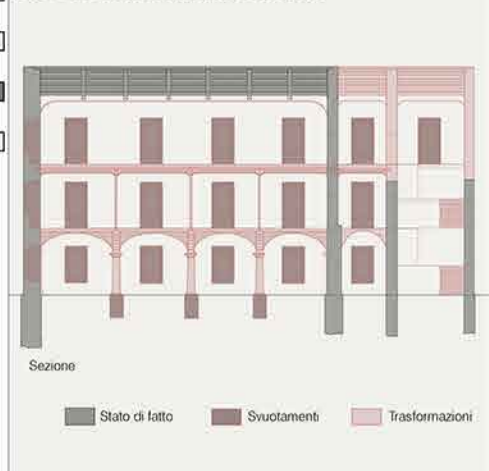

Archivio di Stato di Ascoli Piceno, Fondo Archivio Storico del Comune, B.32, n.1912

1919 - Opere di restauro e trasformazione

- ripristino delle aree già occupate dall'ospedale comunale
- sistemazione di alcuni locali del convento
- adattamento di alcuni locali ad uso palestra coperta
- sistemazione del piazzale interno

Archivio di Stato di Ascoli Piceno, Fondo Archivio Storico del Comune, B.33, n.1919

1923 - Fondazione dell' "Istituto Magistrale"

"Istruzione nella provincia di Ascoli Piceno", Castelli

2001 - Fondazione Liceo "Stabili-Trebbiani"

www.liceostabilitrebbiani.gov.it/teleguide/2.asp?id_categoria=1&id_sottocategoria=33

STATO ATTUALE

Attualmente il Liceo "Stabili-trebbiani" offre quattro indirizzi liceali di studio:

- Liceo Classico
- Liceo Linguistico
- Liceo delle Scienze Umane
- Liceo Economico Sociale

Il Liceo Linguistico ha come sede l'ex Convento di San Domenico

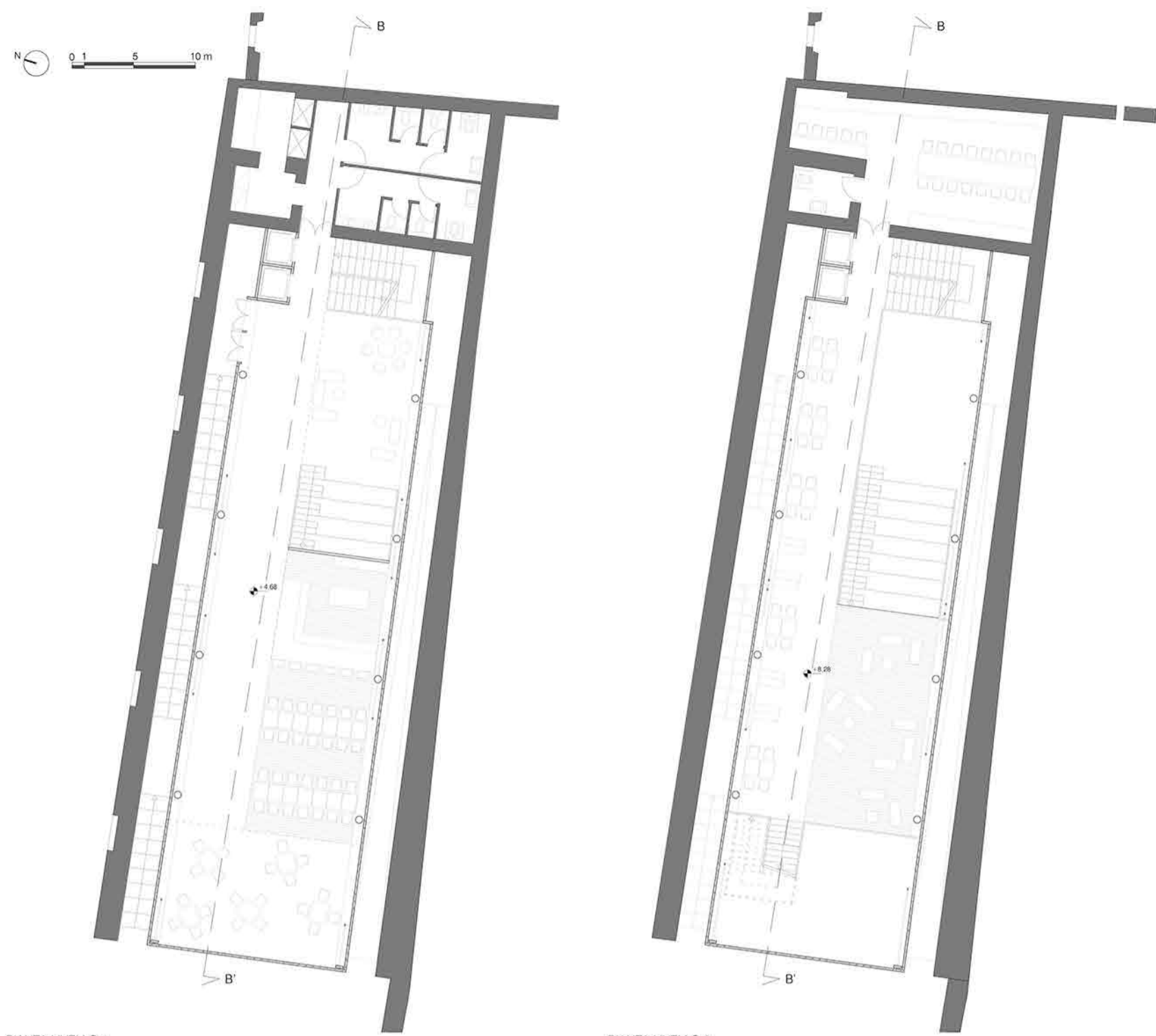
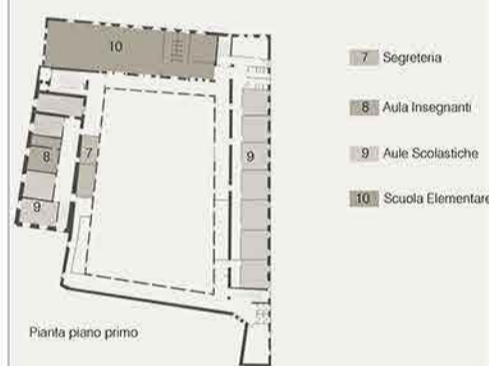

PIANTA LIVELLO 1

PIANTA LIVELLO 2

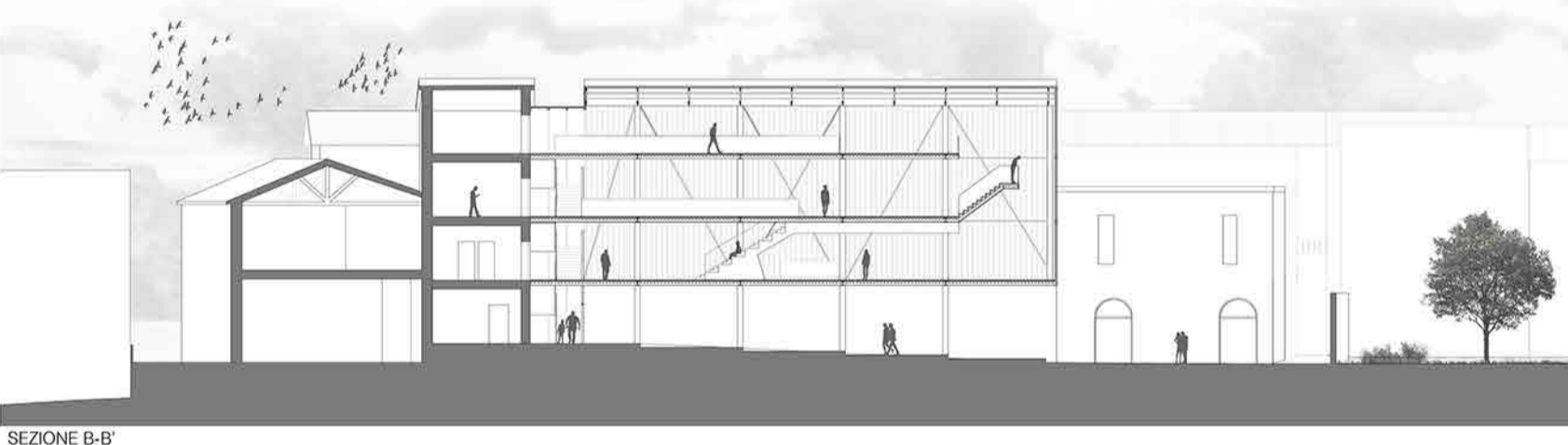

SEZIONE B-B'



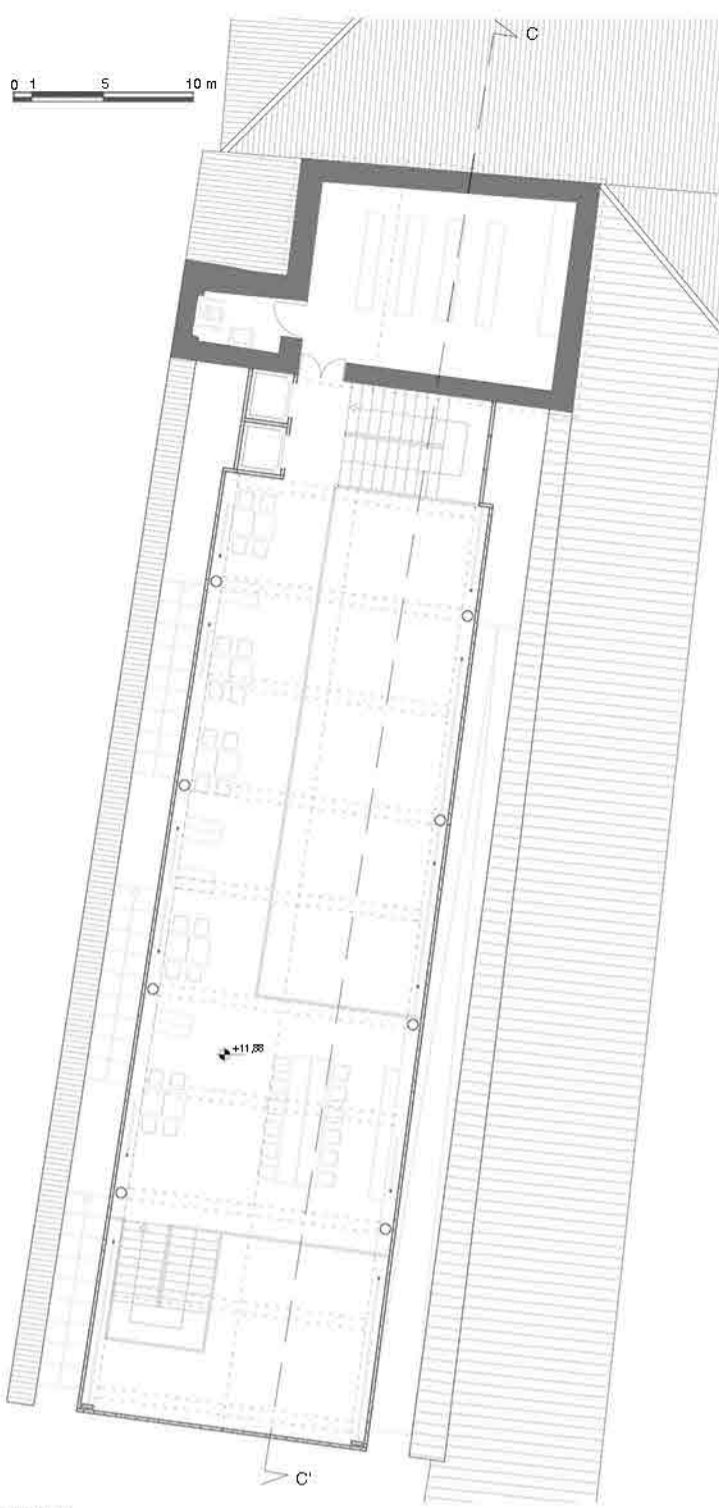

PIANTA LIVELLO 3

CHIUSURA VERTICALE:

- ① Doppio Pannello U-Glass 3600X300X6 mm
- ② Silicone Strutturale
- ③ Profilo PVC

STRUTTURA VERTICALE:

- ④ Filastro sezione circolare 320X20 mm
- ⑤ Tondino 50X6 mm

IMPALCATO:

- ⑥ HEB 240
- ⑦ HEM 160
- ⑧ Lamiera Grecata

CAPRIATA:

- ⑨ HEB 240
- ⑩ HEM 160
- ⑪ Tondino 50X6 mm

- ⑫ Muro Esistente

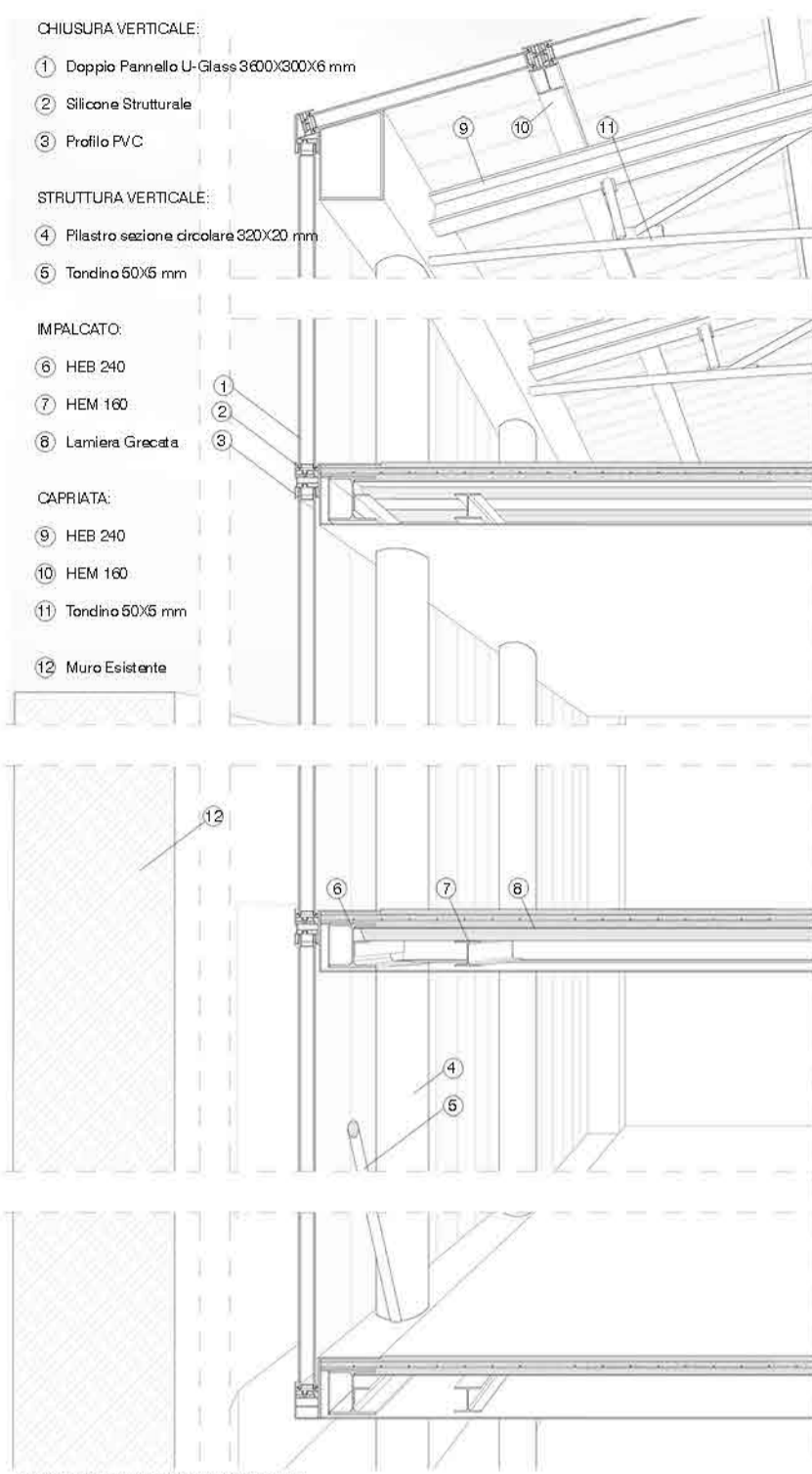

SEZIONE PROSPETTICA scala 1:20

SCHEMA DELLE FUNZIONI

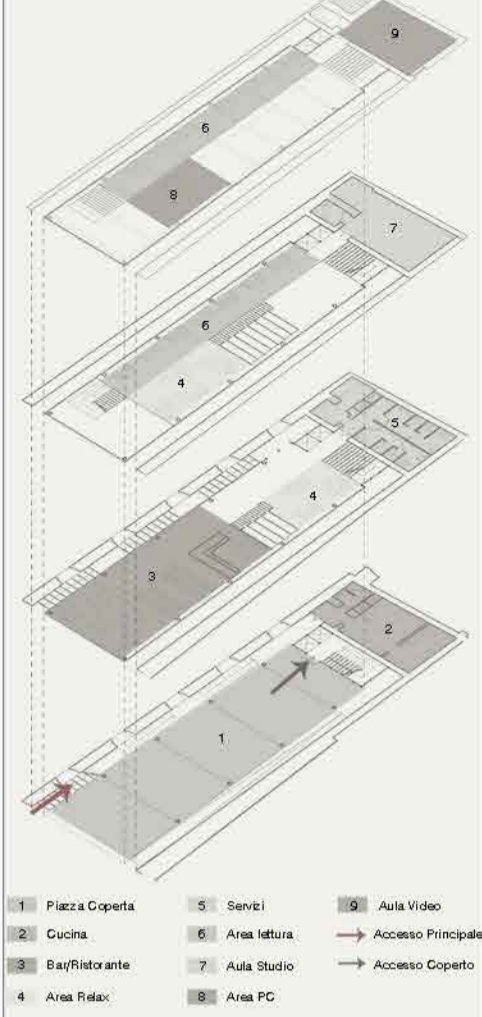

- | | | |
|------------------|----------------|----------------------|
| 1 Piazza Coperta | 5 Servizi | 9 Aula Video |
| 2 Cucina | 6 Area lettura | → Accesso Principale |
| 3 Bar/Ristorante | 7 Aula Studio | → Accesso Coperto |
| 4 Area Relax | 8 Area PC | |

ESPLOSO DEGLI ELEMENTI

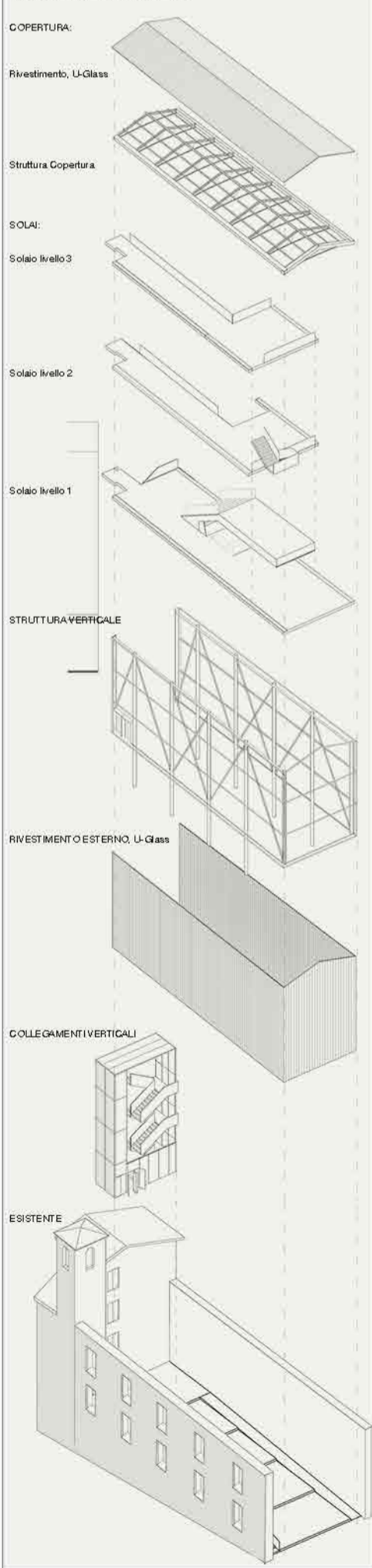

COPERTURA:

Rivestimento, U-Glass

Struttura Copertura

SOLAI:

Solaio livello 3

Solaio livello 2

Solaio livello 1

STRUTTURA VERTICALE

RIVESTIMENTO ESTERNO, U-Glass

COLLEGAMENTI VERTICALI

ESISTENTE

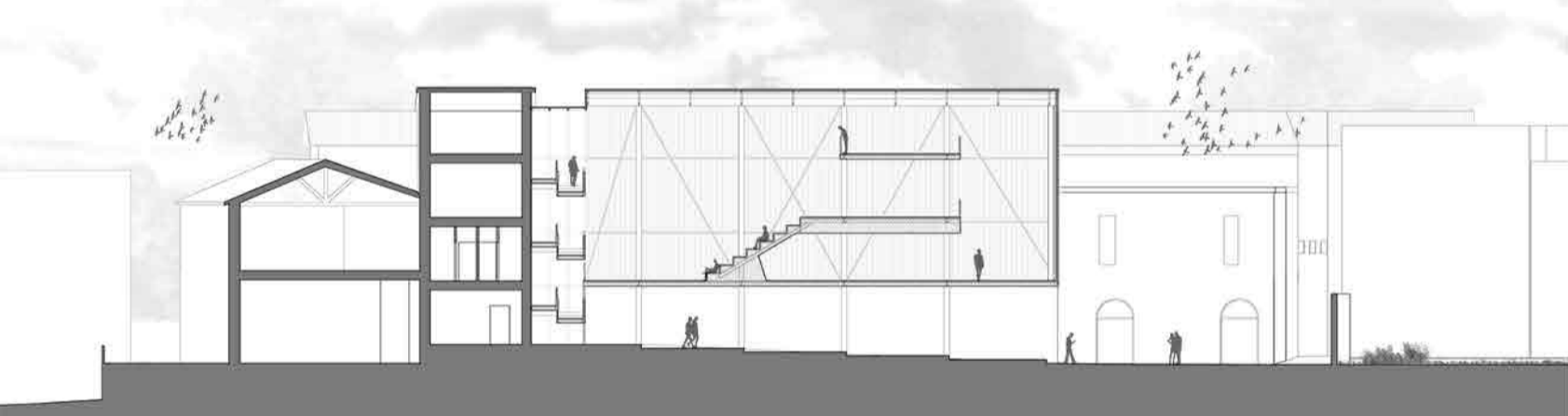

SEZIONE C-C'

