

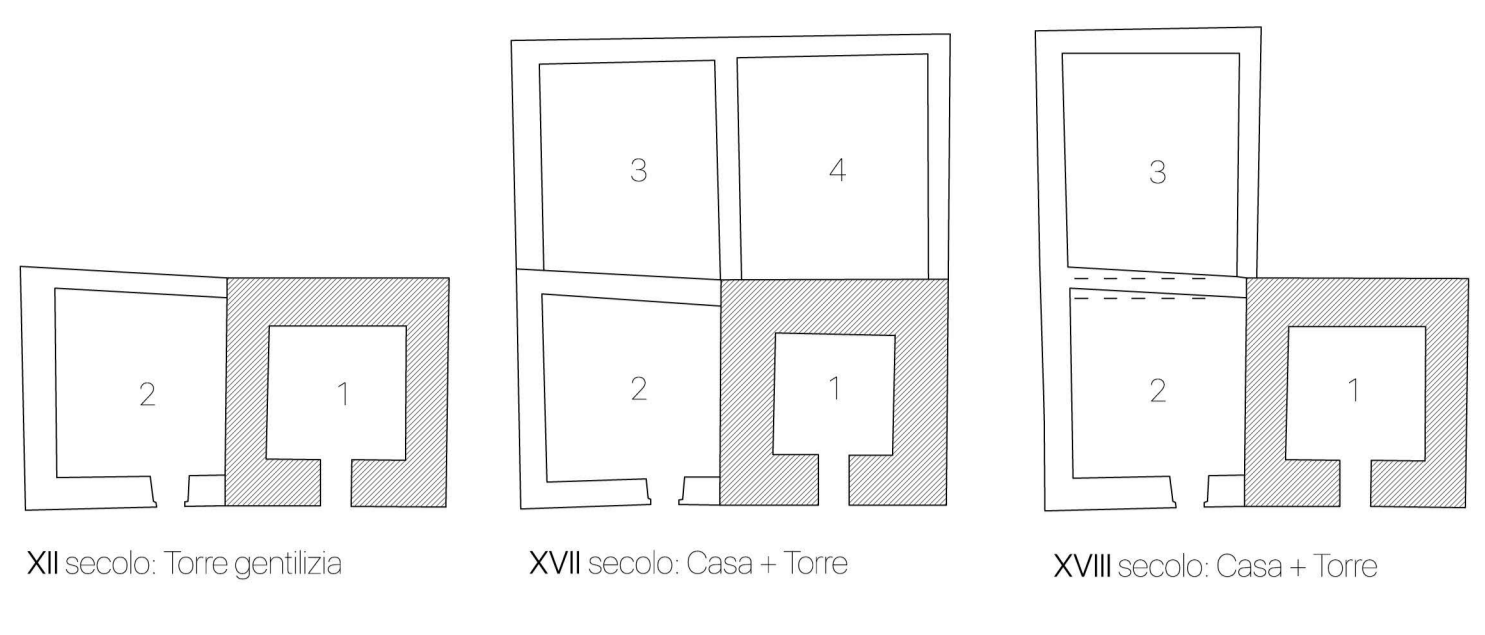

TITOLO TESTI: Sviluppo turistico-ricettivo di un isolato nel centro storico di Ascoli Piceno:
Il nuovo Ostello al Palazzetto Longobardo.
Relatore: prof.ssa Enrica Petrucci

I flussi turistici che si sono sviluppati in questi ultimi anni, seguono la tendenza che trova espressione in poche ed esaurienti parole: "flusso del bello itinerari". Tale nuovo approccio si indirizza verso forme di ospitalità che della salvaguardia dei luoghi, dell'antico e degli stili di vita fanno fatto la loro ragione d'essere. In questo senso, il recupero di un isolato del centro storico di Ascoli Piceno, che si caratterizza per una forte identità locale, determinato dalla presenza di una casa medievale (Palazzetto Longobardo) e l'area adiacente, offre un'occasione per studiare nuove forme di accoglienza, attraverso il recupero e l'adattamento di un'area storica, al fine di creare nuovi spazi e nuovi servizi per l'Ostello della Gioventù, ad organizzarlo al suo interno un "Museo delle Terre" in cui il turista può sperimentare la visita ad una struttura che ha caratterizzato nel secoli l'identità della città.



1. Nucleo centrale della Torre, depositato venti
 2. Palazzo, ovvero prima cella abitato della famiglia
 3. Estensione dell'atrium
 4. Domus, ovvero residenza della consorte della famiglia
- Stato attuale: 1- Deposito vuoto, 2- Migrazione, 3- Hall dell'Ostello dei Longobardi.
 * Il nuovo mattoneggiato in mezzo indica come è stato modificato dopo l'incendio.



Evoluzioni storiche

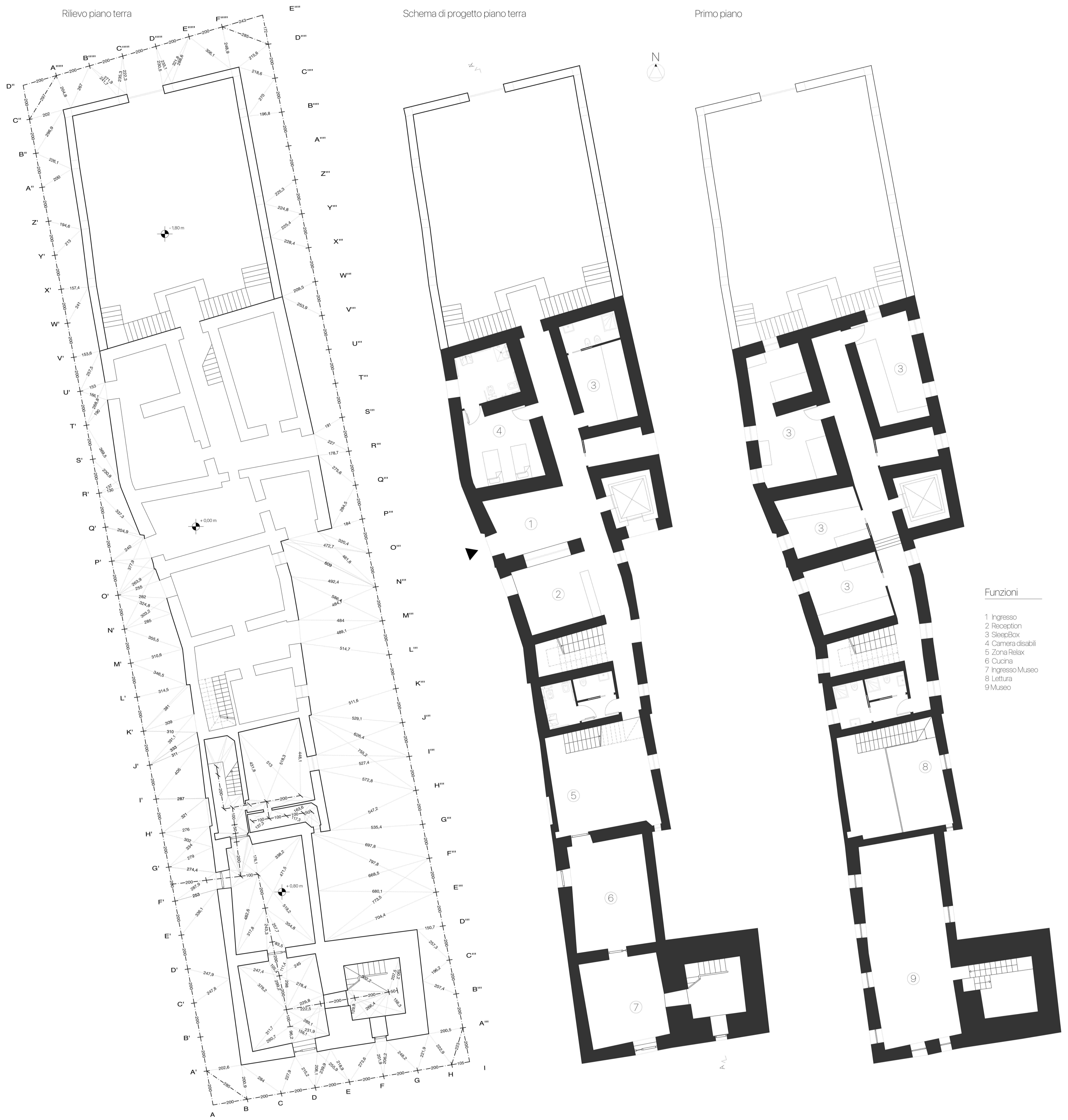
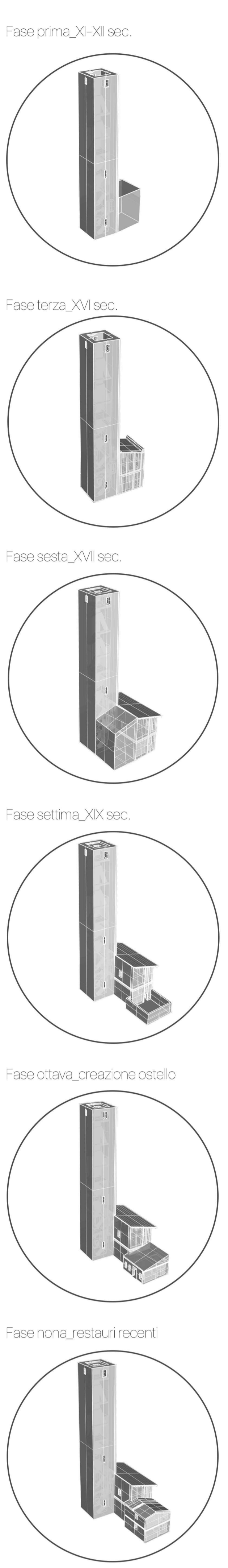

Funzioni

1. Ingresso
2. Reception
3. Reception
4. Camere doppie
5. Zona relax
6. Cucina
7. Ingresso Museo
8. Lettore
9. Museo

- Legenda Degrado Normale 1/88
- Disavanzo
 - Atterrezzi ornamentali
 - Restaurazioni
 - Dep. superficiale
 - Amentizzazione
 - Mancanza
 - Macchie/Graffi

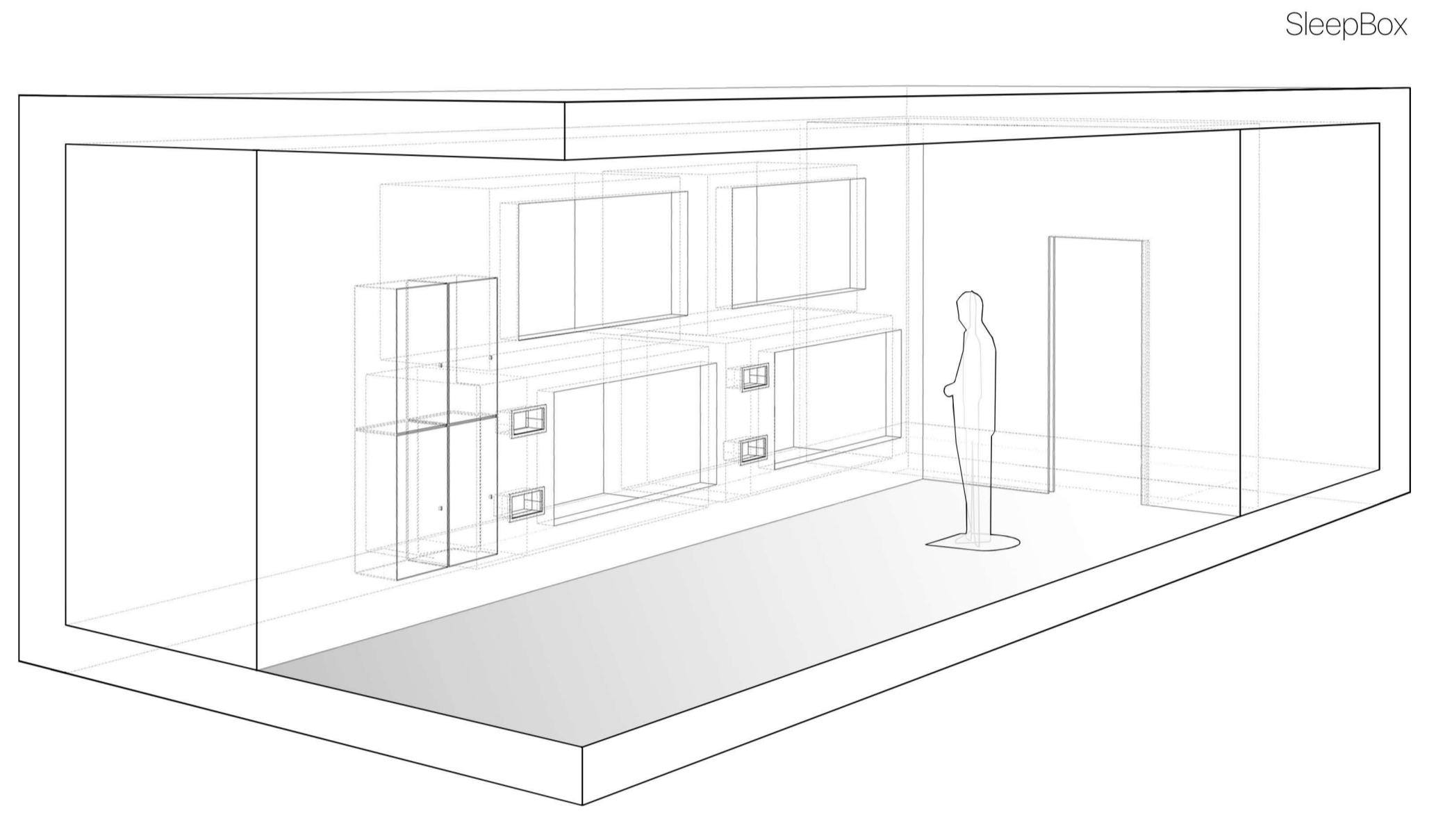
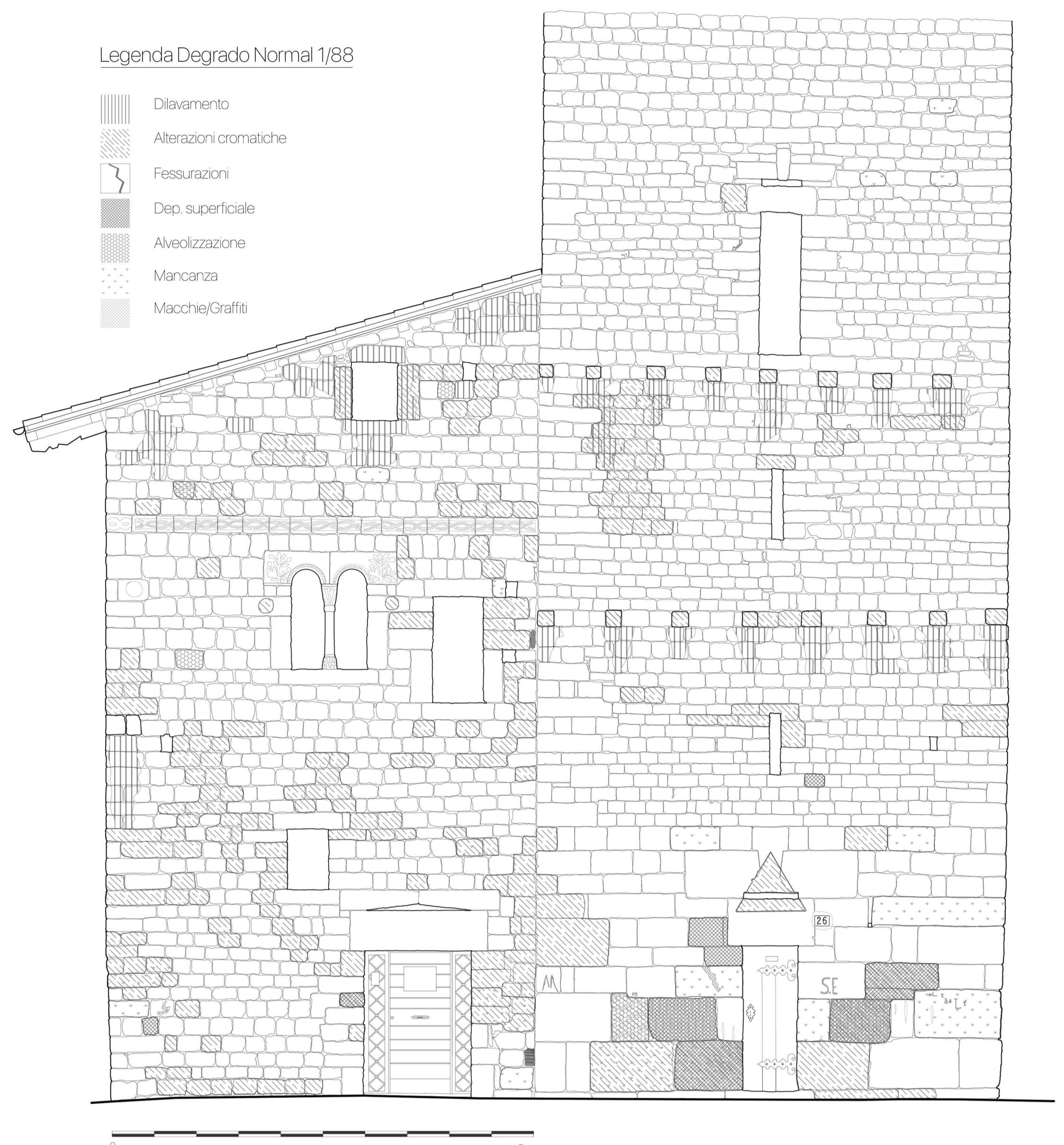

Schemi

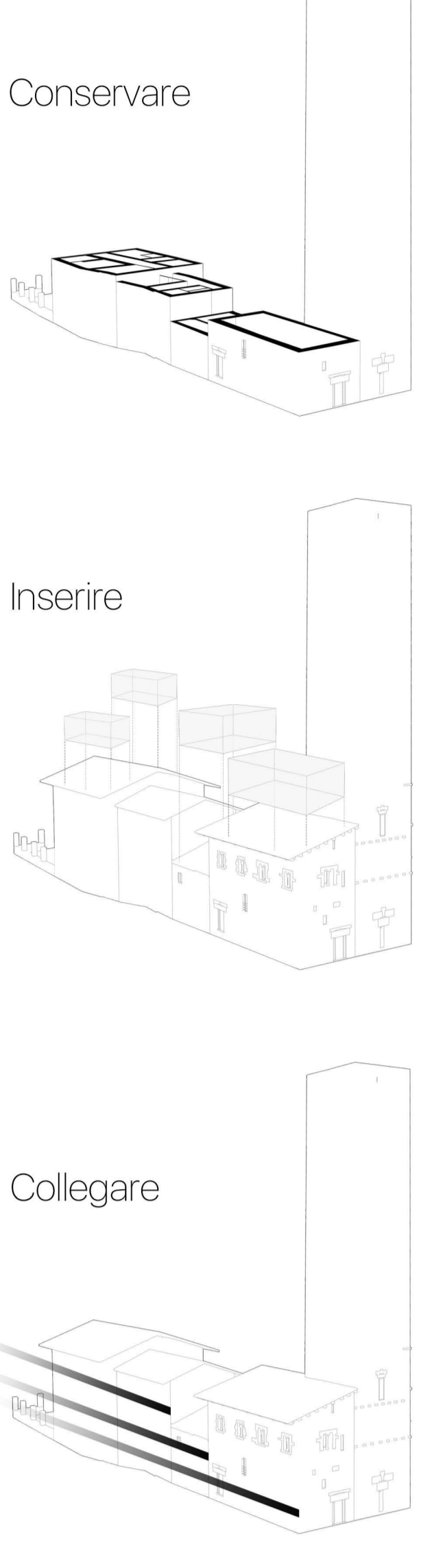

Analisi termica

