

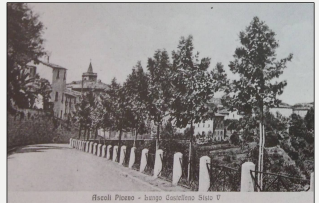

Laureando : Matteo Bottolini

FASI EVOLUTIVE DELLE STRADA CASTELLANA

-08/02/1890  
Il Consiglio Comunale approva il progetto di collegamento fra la Porta Vescovo e il Ponte Cartaro. La nuova viabilità lungofiume (che i documenti denominano Strada Castellana determinerà una serie di mutamenti nell'impianto urbano della zona sud - ovest.



Fonte: Saluti da Ascoli di Giannino e Giuseppe Gagliardi Ascoli Piceno 1994

Catasto Storico 1895



Alla fine dell'800 sulla Strada Castellana (A) sono posizionati il Convento di S. Antonio (1) il convento di San Domenico (2) la cui zona verrà destinata a servizi scolastici (metà del '900) e il Duomo di Ascoli Piceno.

- 1890 - 1924

Viene aperta ufficialmente la nuova strada Castellana, che dopo varie sistemazioni finalmente nell'ultimo dopo guerra corre alta sul fiume Castellano offrendo splendidi panorami sul colle San Marco.

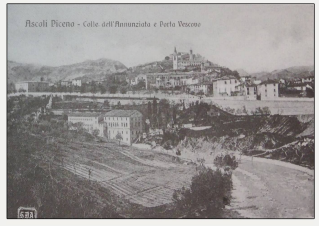

Fonte: Saluti da Ascoli di Giannino e Giuseppe Gagliardi Ascoli Piceno 1994

FASI EVOLUTIVE DEL CONVENTO DI SANT' ANTONIO

-Settembre 1899  
I Frati di Sant'Angiolino si unirono con i frati della Riforma nel nuovo e sontuoso Convento di Sant'Antonio, che in breve tempo avevano edificato in via Castellana, sul territorio a loro ceduto dal Conte Antonio Sgariglia.

-1911

Il Convento di Ascoli diventa di esclusiva pertinenza dei frati della Riforma che vi restarono però per brevissimo tempo

-1912

I padri della Riforma venderono per sesantamila lire il vasto e sontuoso locale all'amministrazione dell' Opera Pia Sgariglia

Fonte: Cronistoria dei Frati Minori , MONOGRAFIE DEI CONVENTI volume 2 , Sassoferrato 1939

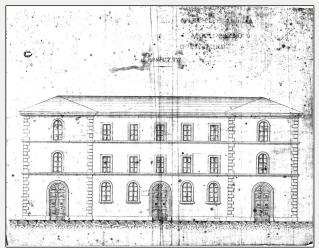

Prospetto Frontale Opera Pia Sgariglia 1912

Fonte: Archivio Iconografico Ascoli Piceno

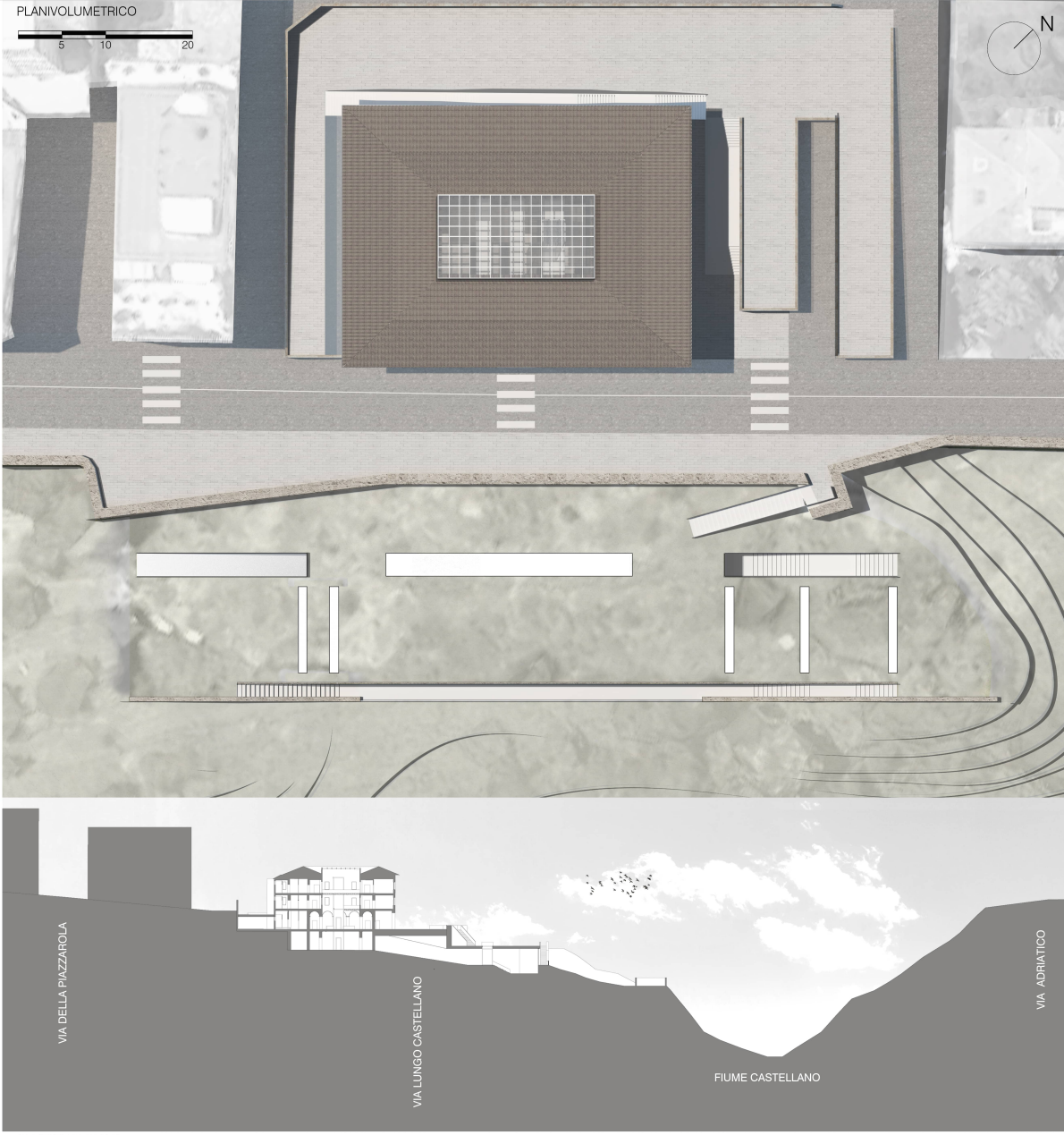

PIANTA SOTTERRANEI SCALA 1:200

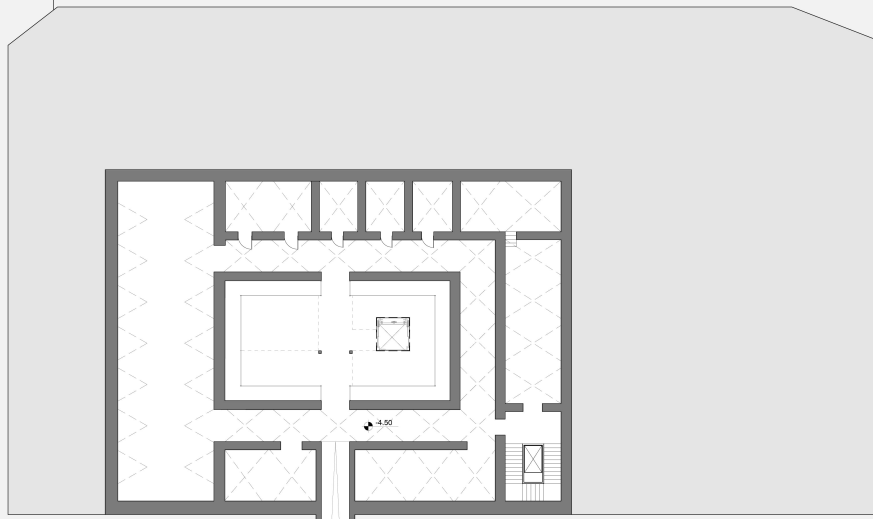

Azioni Compositive sul Chiostro



Stato Attuale



Nuova profondità e aggiunta di una copertura

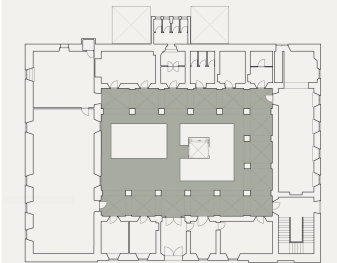

Nuova permeabilità

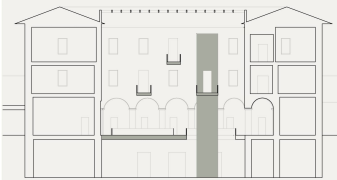

Presenza di nuovi percorsi verticali ed orizzontali

Azioni Compositive Copertura della Biblioteca

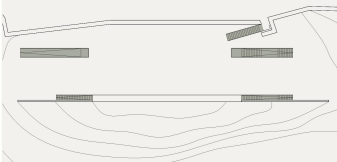

Sistemi di Risalita

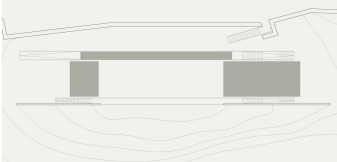

Zone da illuminare

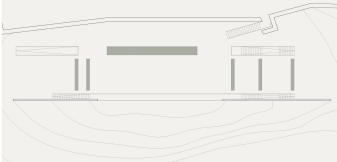

Schema finale



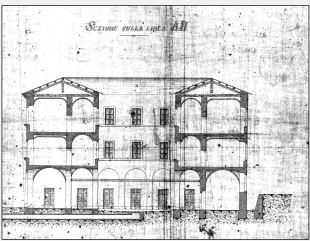

Sezione Trasversale Opera Pia Sgariglia 1912  
Fonte: Archivio Iconografico Ascoli Piceno

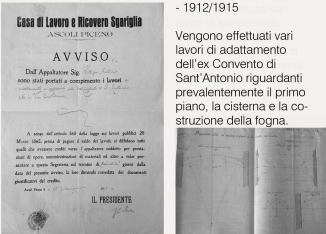

- 1912/1915  
Vengono effettuati vari lavori di adattamento dell'ex Convento di Sant'Antonio riguardanti prevalentemente il primo piano, la sistema e la costruzione della fogna.

Fonte: Archivio di Stato, Fondo IRCR: Istituti riuniti di Cura e Ricovero

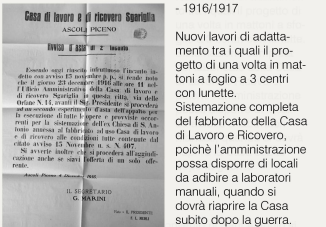

- 1916/1917  
Nuovi lavori di adattamento tra i quali il progetto di una volta in mattoni a foglio a 3 centri con lunette. Sistemazione completa del fabbricato della Casa di Lavoro e Ricovero, poiché l'amministrazione possa disporre di locali da adibire a laboratori manuali, quando si dovrà riaprire la Casa subito dopo la guerra.

Fonte: Archivio di Stato, Fondo IRCR: Istituti riuniti di Cura e Ricovero

- In questi anni all'interno dell'ex Convento di Sant'Antonio si era trasferito il Conservatorio Regina Margherita che verrà poi trasferito di nuovo nel 1927 nella più celebre sede dell'Annunziata

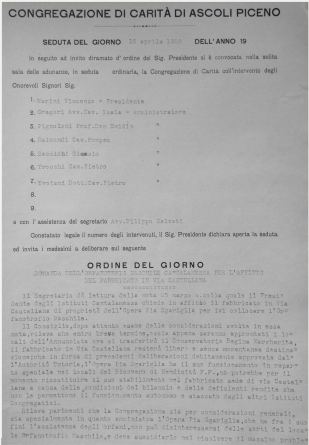

-1927

Viene stipulato un contratto di affitto tra la Casa di Lavoro e Ricovero Sgariglia e L'Orfanotrofio maschile Cantalamessa, quindi la sede del Castellano sarà gestita e diretta dalla figura del padre Don Benvenuto Cantalamessa.

-1929/1930

Vengono effettuati nuovi lavori di adattamento e ristrutturazione del complesso tra i quali quelli riguardanti la cucina e i bagni del piano terra, i lavori più significativi sono però quelli di scasso del terreno ed il nuovo muro di cinta.

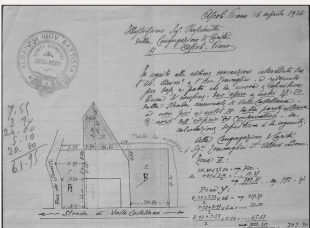

Fonte: Archivio di Stato, Fondo IRCR: Istituti riuniti di Cura e Ricovero

- Dopo il 1940

Nuovi lavori di trasformazione del Convento, questa volta riguardano l'attuale locale dell'aula petrucci un tempo adibito a chiesa ed avente un'altezza che comprendeva due piani dell'edificio.

- Prima del 1940

- Dopo il 1940



- 23 giugno 1992  
Appalto per lavori edili di adeguamento funzionale dell'edificio sito in via Lungo Castellano Sisto V.

- 31 maggio 1993  
Fine Lavori di adeguamento con il successivo trasferimento della Facoltà di Architettura di Camerino

Fonte: Archivio di Stato, Fondo IRCR: Istituti riuniti di Cura e Ricovero

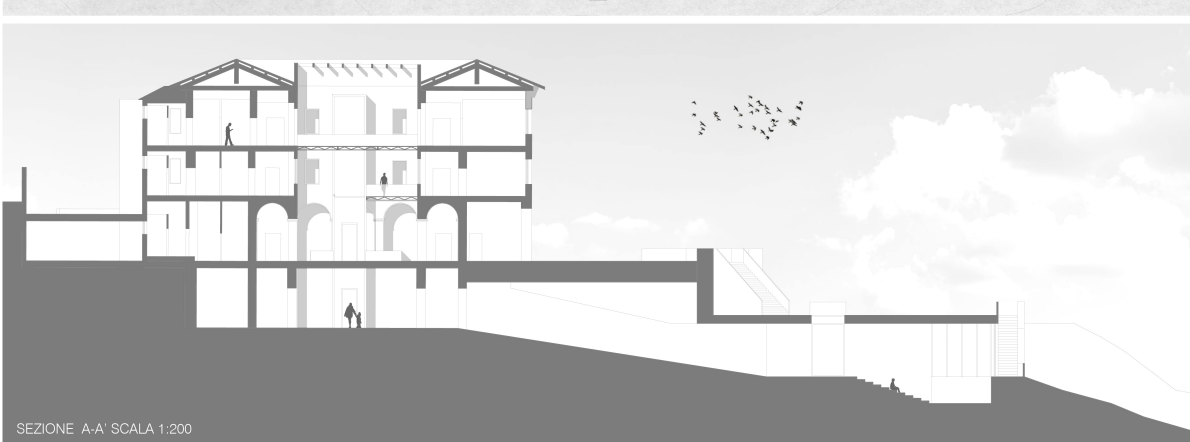
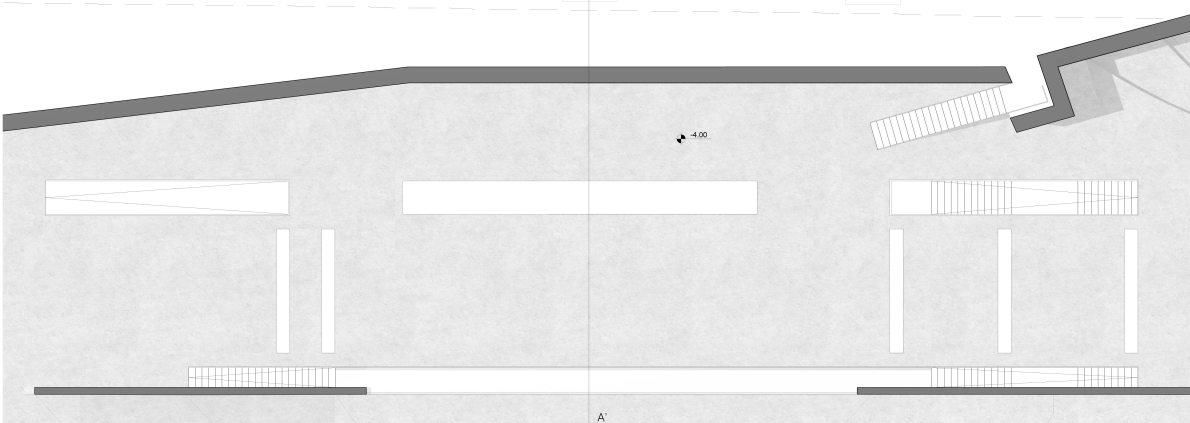
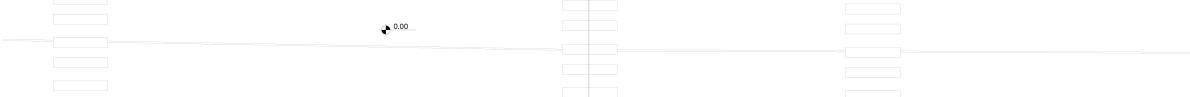
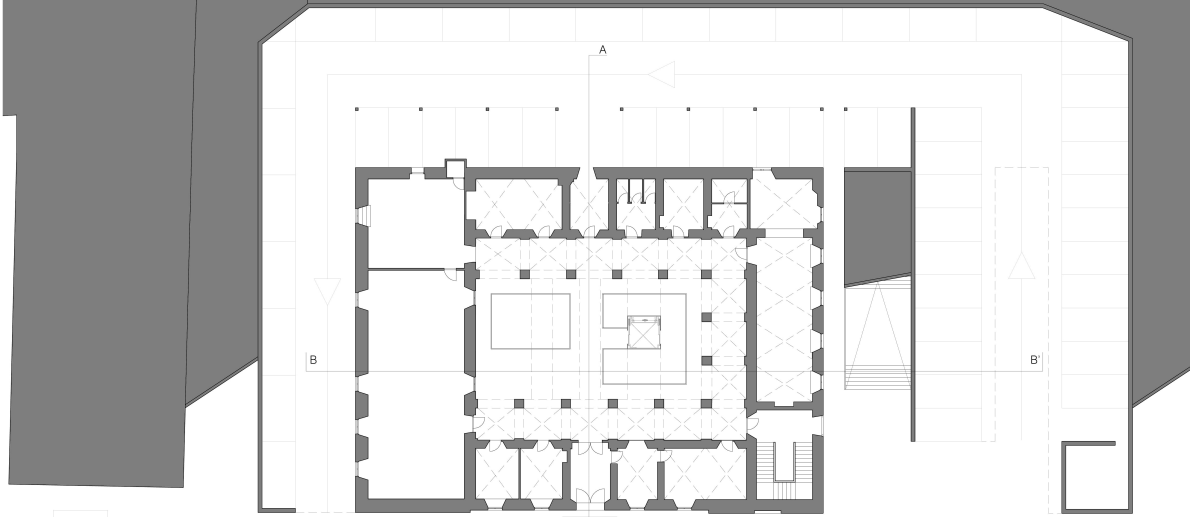

SEZIONE A-A' SCALA 1:200



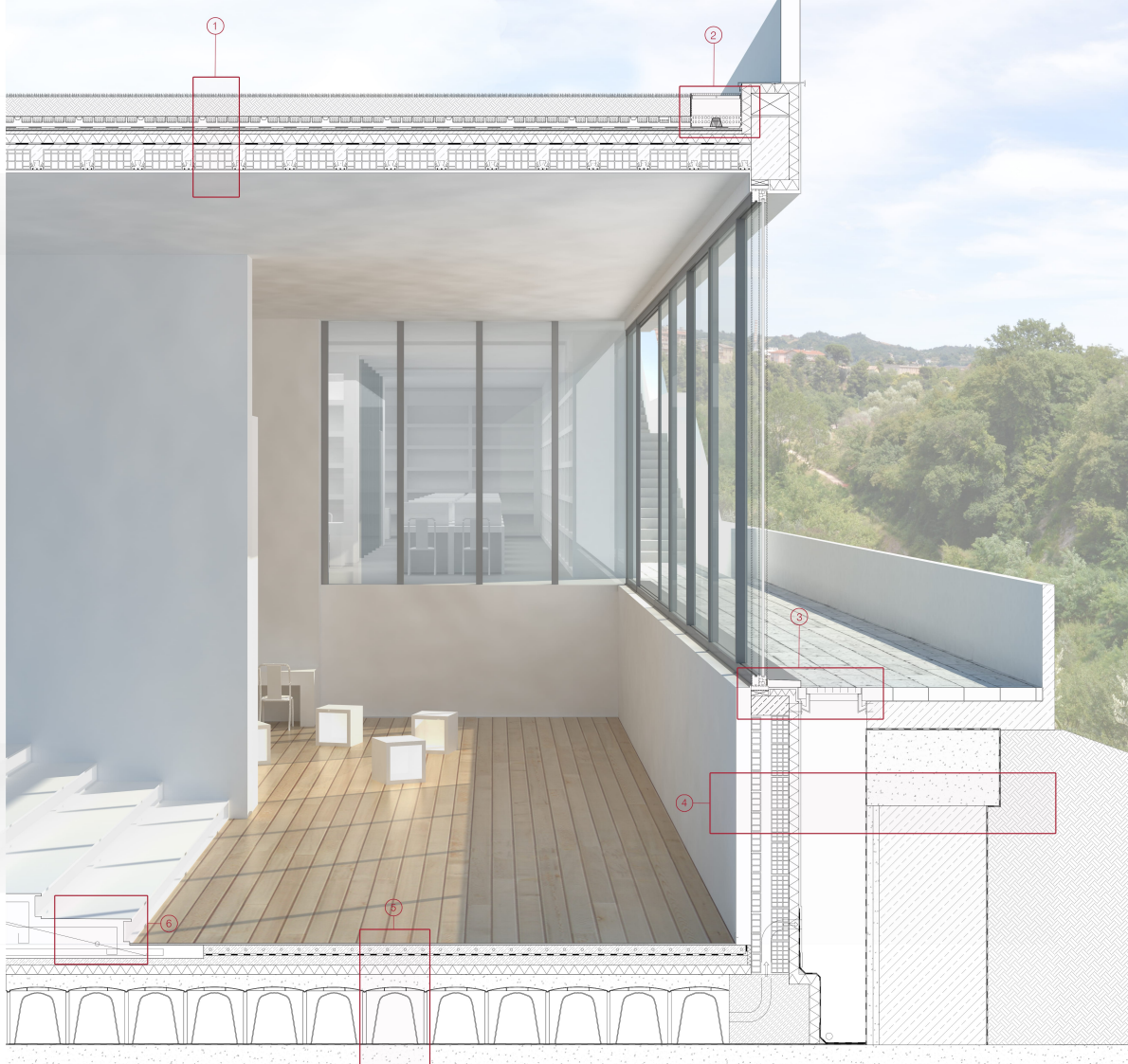

LEGENDA SEZIONE 1:20

- 1- Struttura tetto giardino 60 cm :
  - Erbace perenni tappezzanti, decorativo 30 mm
  - Terriccio ad alta capacità di ritenzione idrica, 150mm
  - Telo di tessuto non tessuto in polipropilene, passaggio selettivo radici, 2mm
  - Pannello di polistirene espanso prestampato, 8mm
  - Intercapedine d'aria 35 mm
  - Doppia guaina traspirante in polietilene ad alta densità, impermeabilizzazione, 10mm
  - C/cis alleggerito con perle di polistirene con rete elettrosaldata, massetto di pendenza, 50mm
  - Pannelli di polistirene espanso estruso, isolante termoacustico, 70mm
  - Film multistrato con alluminio, barriera al vapore, 3mm
  - Solaio in latero-cemento costituito da : pignatta in laterizio + travetto in laterocemento 20 cm
  - Intonaco 20 mm
- 2- Pozzetto in acciaio zincato per scolo acqua 26 cm
- 3- Infilso scorrevole Schuco e grigliato in ferro zincato
- 4- Muratura e chiusura verticale esterna
  - Intonaco 15 mm
  - Pannello di Cartongesso
  - Laterizio 8x15x30 cm (Wienerberger)
  - Camera d'aria 80 mm
  - Laterizio 14x25x25 cm (Wienerberger)
  - Isolante minerale 80 mm
  - Intonaco 15 mm
  - Pozzetto di Aereazione
  - Isolante, manto impermeabile, 10 mm
  - Massetto, 100 mm
  - C/cis armato, 850 mm
  - Isolante, manto impermeabile, 10 mm
  - Terreno vegetale
- 5- Struttura del solaio di fondazione 90 cm
  - Parquet 15 mm
  - Massetto radiante 70 mm
  - Strato di separazione 10 mm
  - Isolante termoacustico 70 mm
  - Massetto 80 mm
  - Massetto 100 mm ( Silomass )
  - Casseri modulari a perdere in polipropilene riciclato dim. cm. 50x50 h.cm.45 ( Daliform-IGLU )
- 6- Scala in C/cis Armato

SCHEMA DELLE FUNZIONI

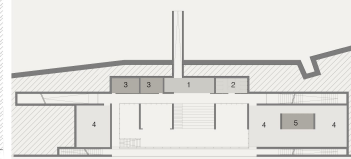

- 1 Area accoglienza
- 2 Servizi
- 3 Uffici
- 4 Sale Lettura
- 5 Sala Riunioni
- 6 Area Ristoro
- 7 Area Relax

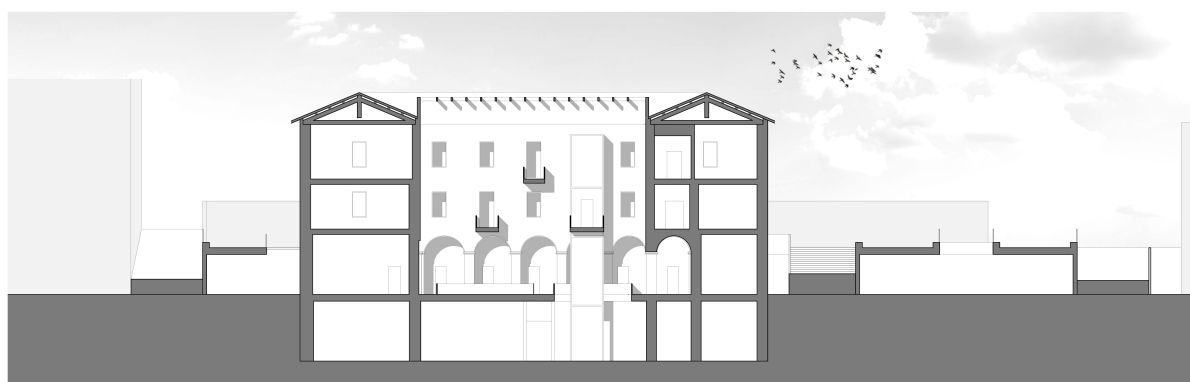

SEZIONE B-B' SCALA 1:200



ESPLOSO ASSONOMETRICO

