Laureando: Francesco Maria Ricciotti

UNIVERSITA' DEGLI STUDI DI CAMERINO _Scuola di Architettura e Design "Eduardo Vittoria" _sede di Ascoli Piceno _Laurea Magistrale in Architettura A.A. 2016/2017

TITOLO TESI: Campus Universitario di Biologia Marina nel Porto Turistico di Ancona

Relatore: prof. Salvatore Santuccio

Il progetto si sviluppa nella zona di espansione limitrofa all'attuale Porto Turistico di Ancona. L'area prevede appunto un ampliamento del già esistente porto ed edifici volti alla ricerca per il monitoraggio del pescato a supporto della zona adiacente dove sarà previsto lo spostamento dei pescherecci ora situati nella zona della Mole Vanvitelliana.
Il Campus di Biologia Marina tende a creare oltre ad un luogo di studio e ricerca anche un punto di snodo tra il vicinissimo centro storico e il quartiere di Torrette.
Il progetto in questione prevede uno sviluppo dinamico, formato da più blocchi, su un solo livello, capace di dialogare tra le funzioni a scopo didattico della scuola e quelle del porto turistico.

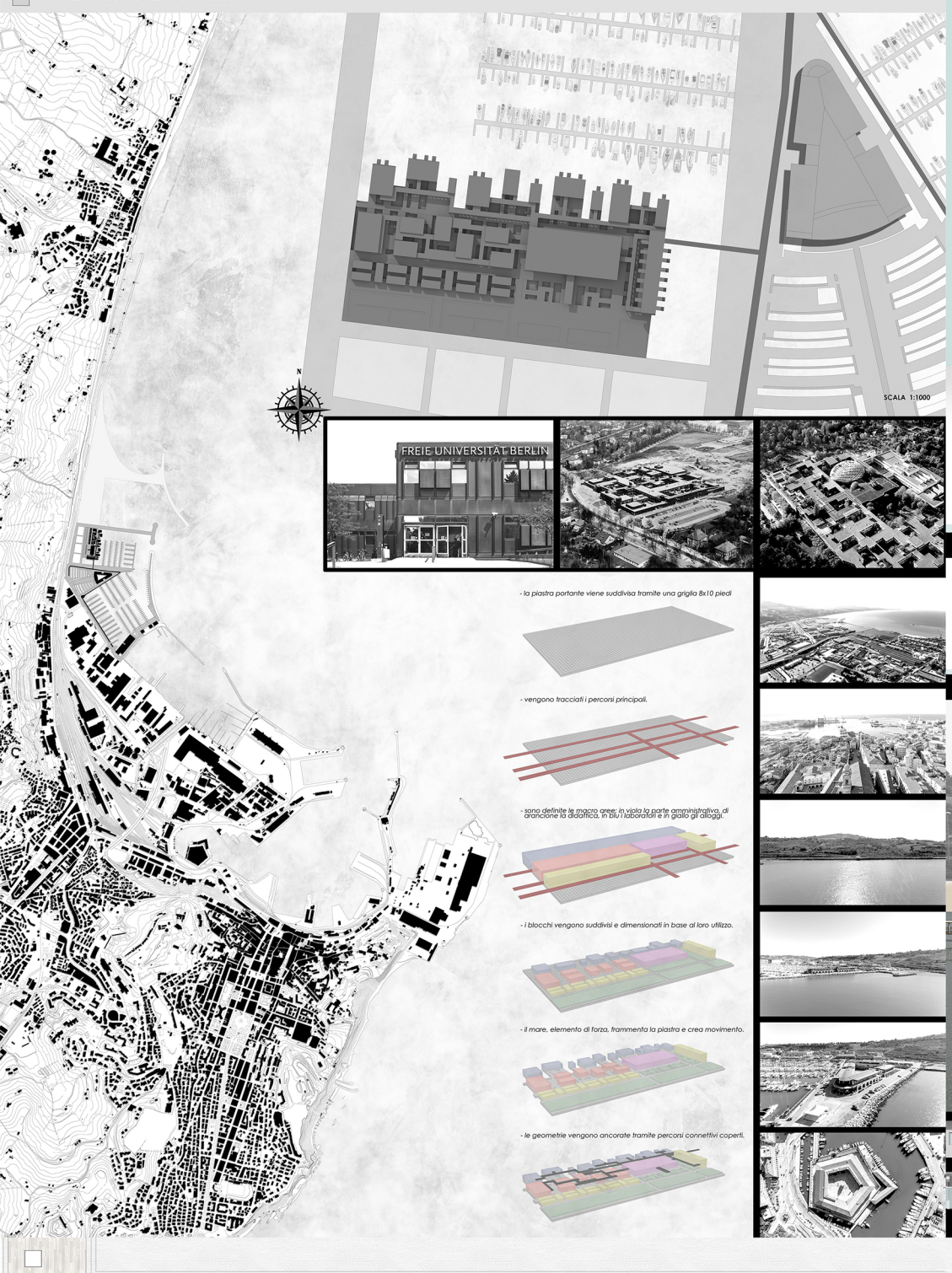

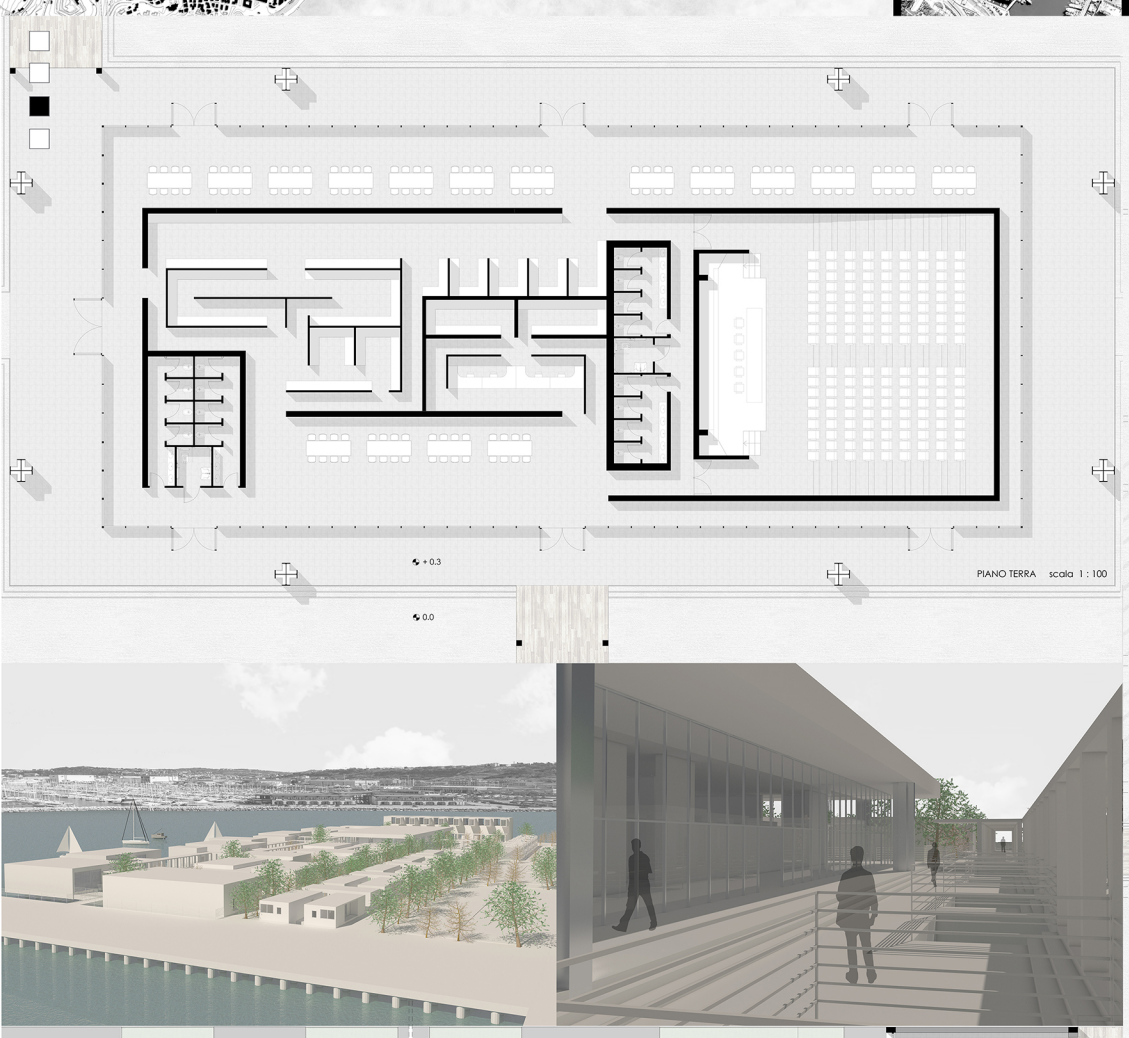

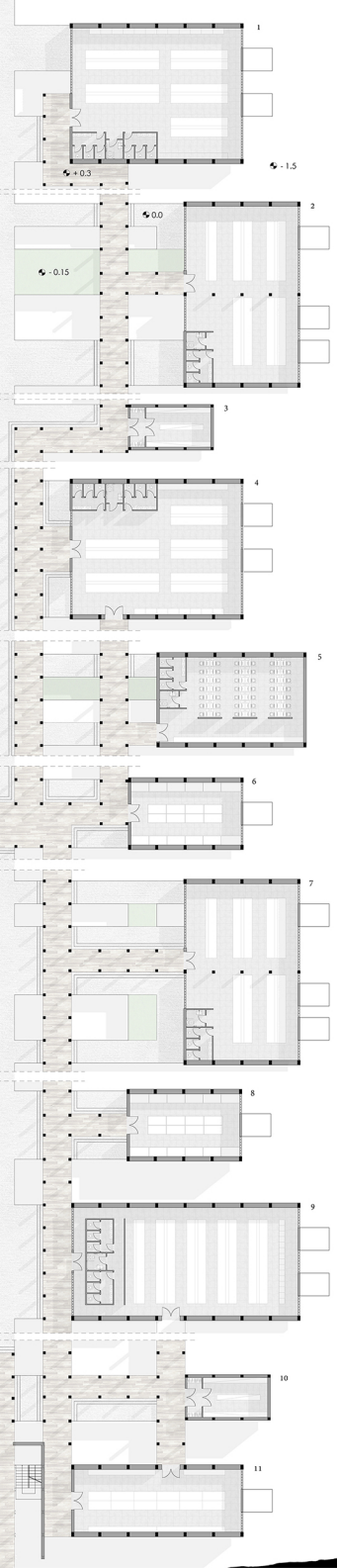

LABORATORI:
scala 1 : 200

- 1	Oceanografia	250	mq
- 2	Microscopi	225	mq
- 3	Camera Fredda	37	mq
- 4	Chimica	250	mq
- 5	Informatica	140	mq
- 6	Alghe	80	mq
- 7	Biologia e Sviluppo	225	mq
- 8	Pesci Tropicali	80	mq
- 9	Ecologia e Sviluppo	280	mq
- 10	Decontaminato	37	mq
- 11	Acquacultura	120	mq

CONTAINER 1:

- bagno	4.77	mq
- cucina	5.61	mq
- sala	6.75	mq
- camera	6.57	mq
TOT	23.7	mq

CONTAINER 2:

- bagno	6.03	mq
- cucina	6.03	mq
- sala	19.51	mq
- camera	9.75 x 2	mq
TOT	51.07	mq

CONTAINER 3:
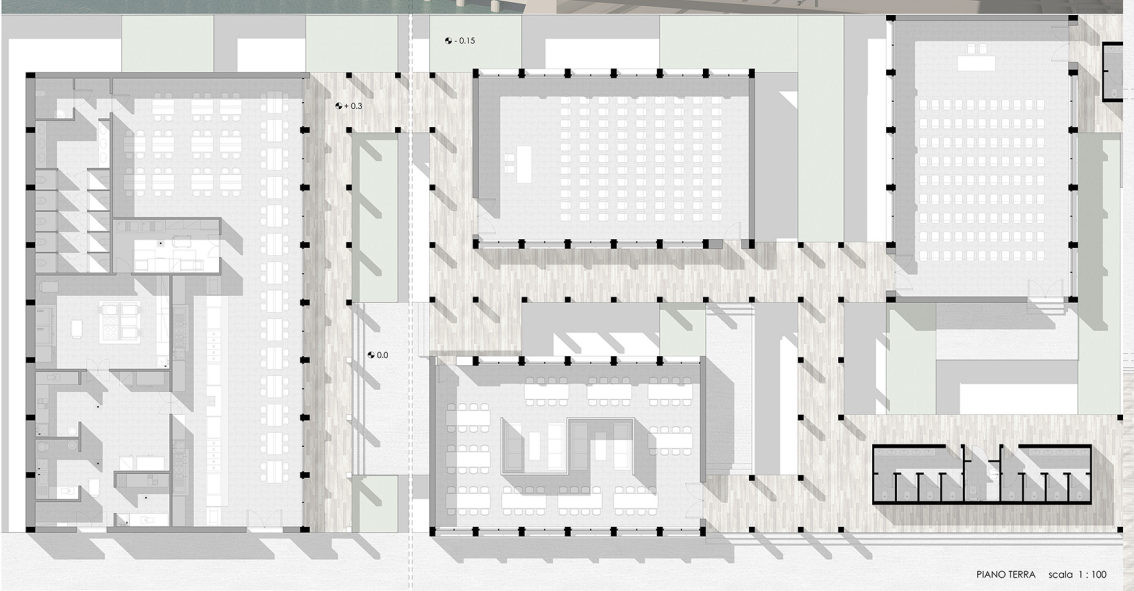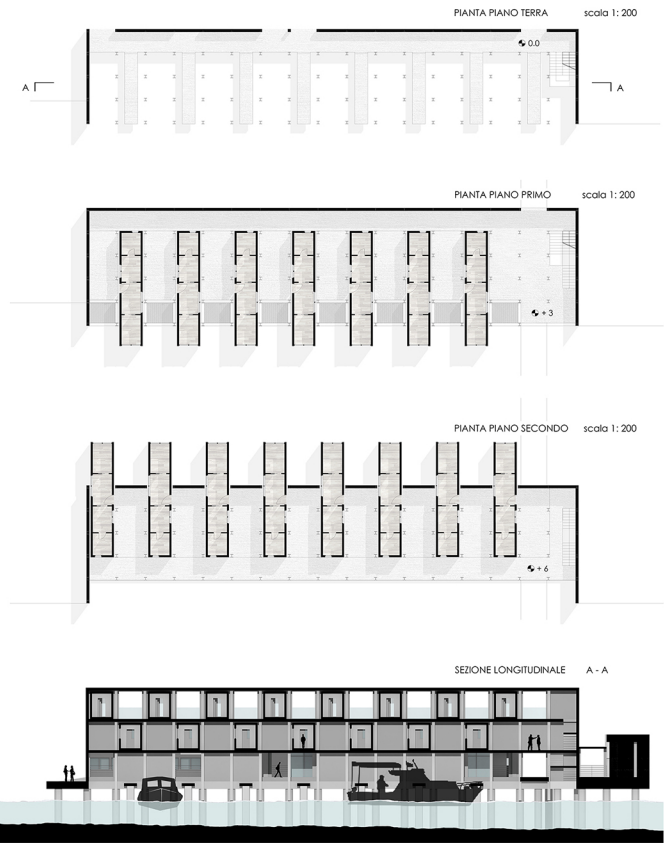
- bagno	6.58	mq
- cucina / sala	24.36	mq
- camera	6.9 x 3	mq
TOT	51.64	mq