

INQUADRAMENTO GENERALE

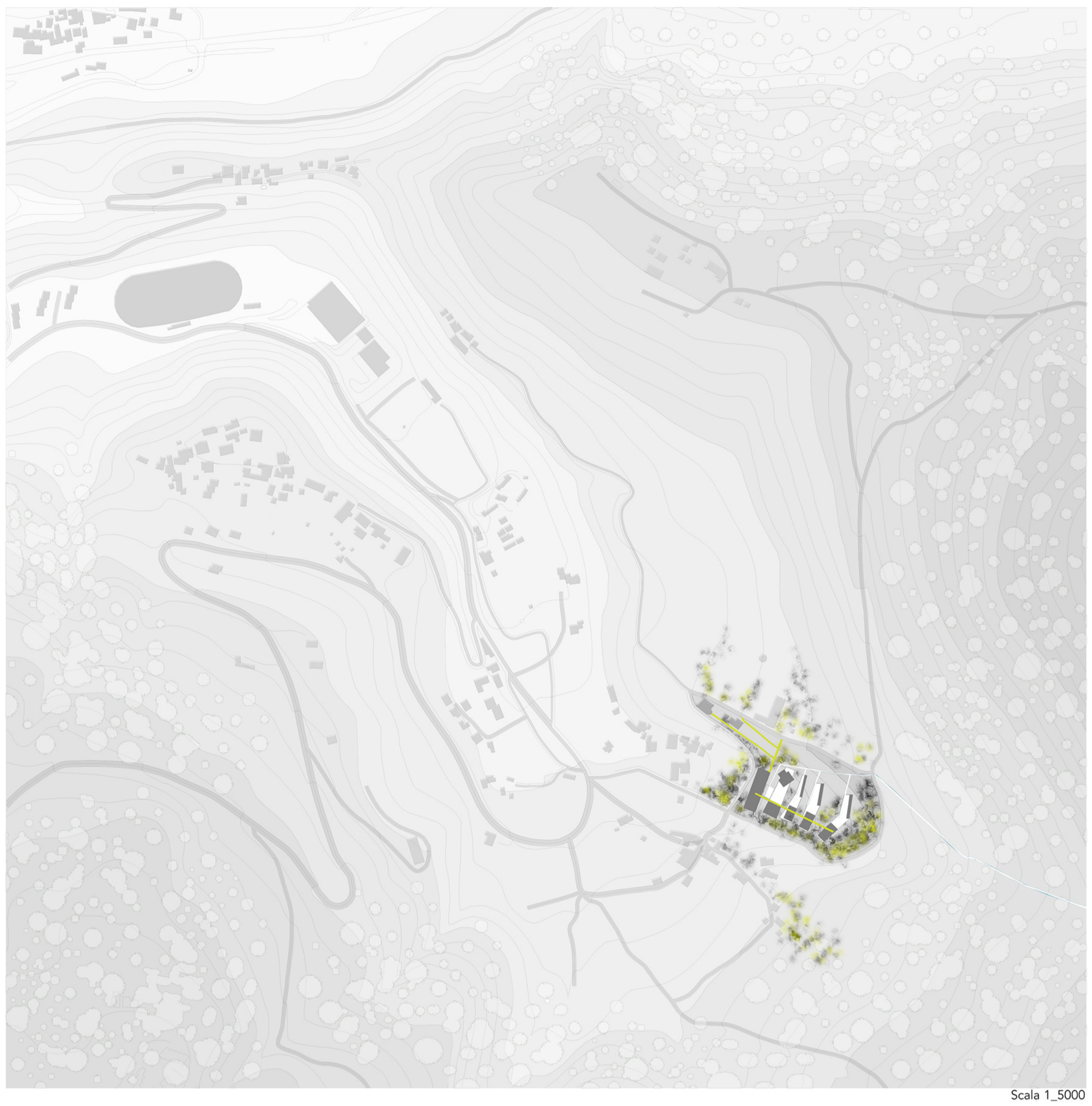

Scala 1_5000

RETURN_ Nasce dall'idea di voler riportare l'antica tradizione dell'allevamento di pecora Sopravvissana sugli altopiani di Ussita, unendo la produzione casearia e l'allevamento con la popolazione, attraverso percorsi didattici e luoghi comuni, dove poter apprezzare questa storica usanza e sfruttarla per far rinascere l'economia del luogo, restituendo a quelle zone la loro forte identità andata persa dopo il sisma che le ha colpite.

CONCEPT_ Confronto tra pre-esistenza e progetto

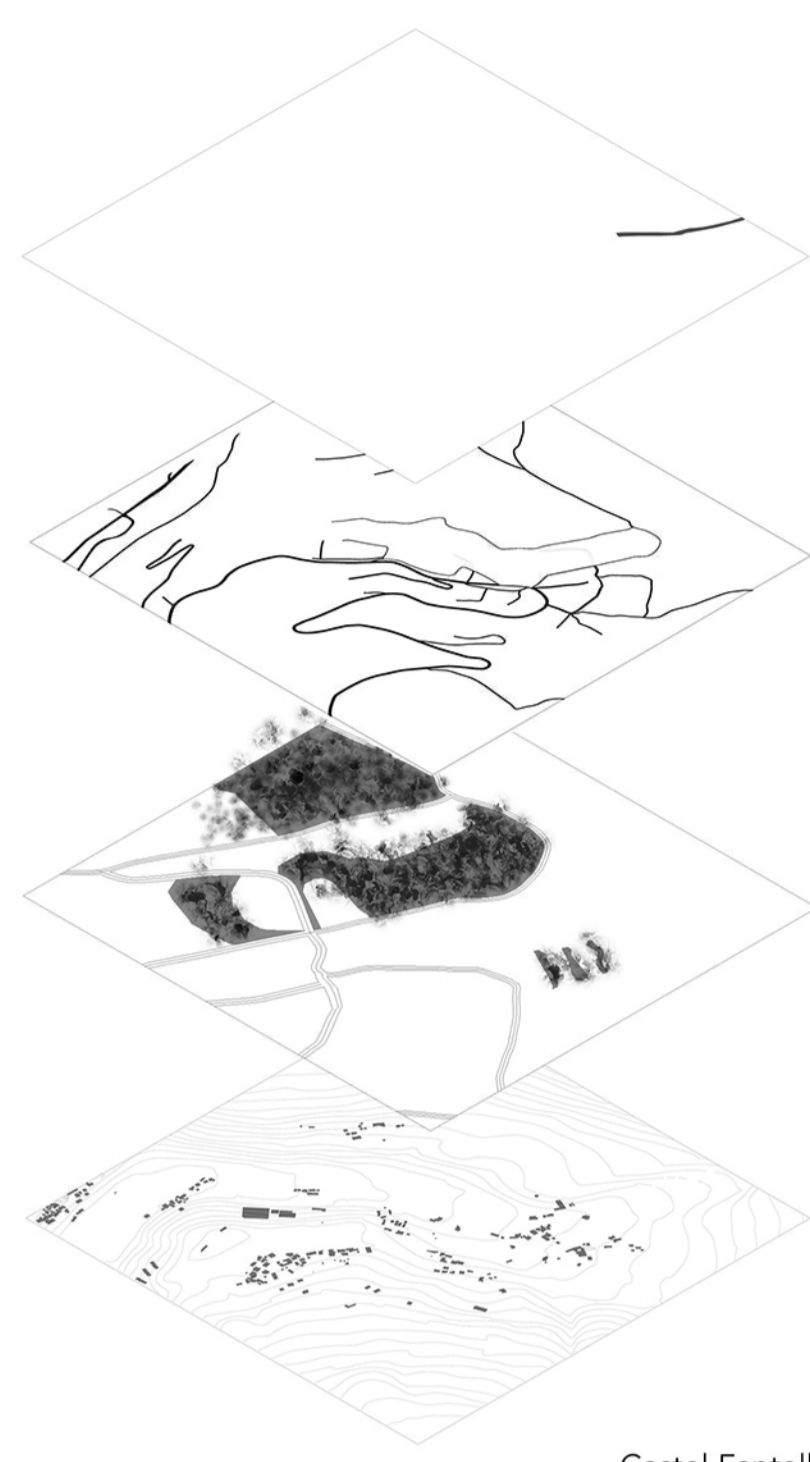

Progetto

Corsi d'acqua

Percorsi

Verde

Costruito

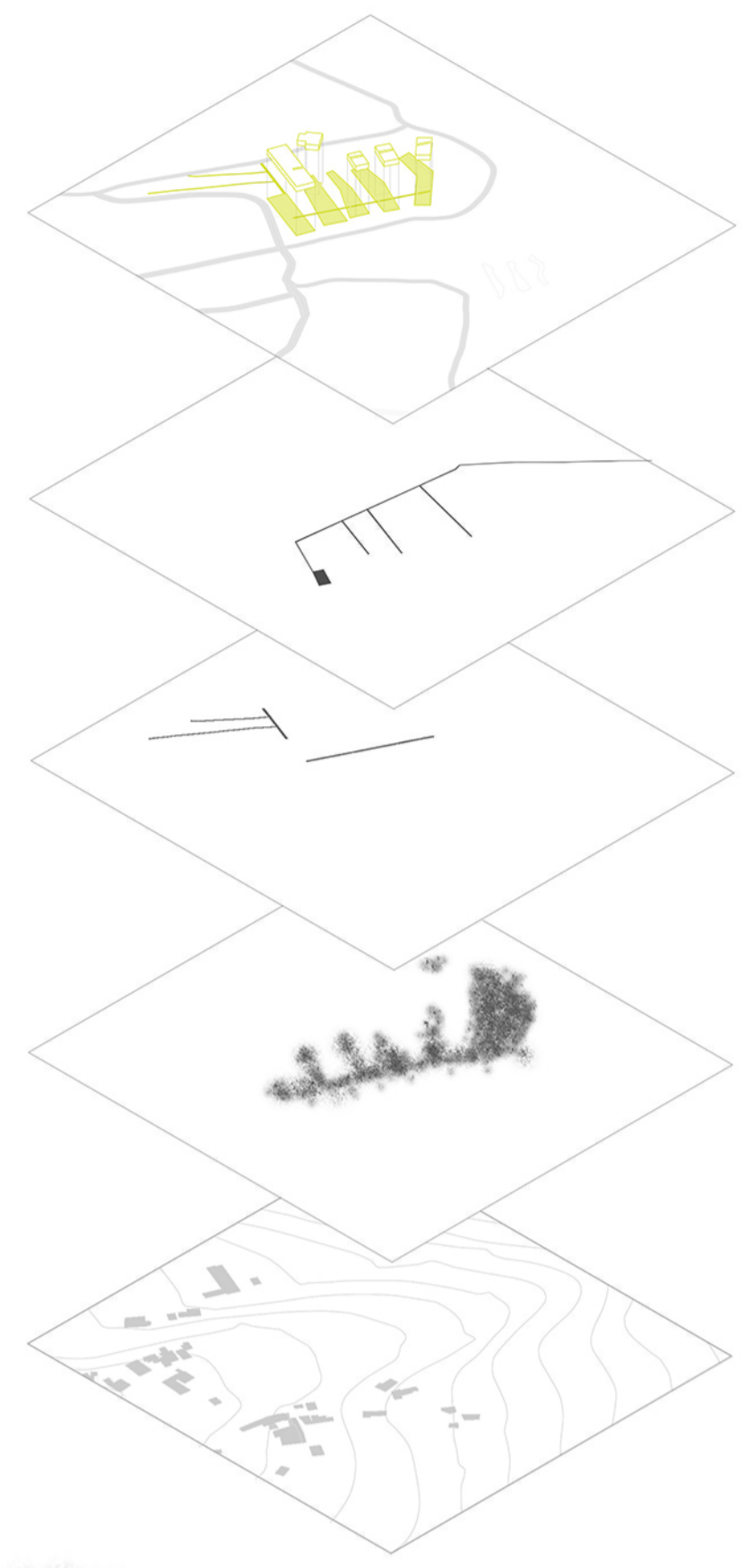

SEZIONE TERRITORIALE

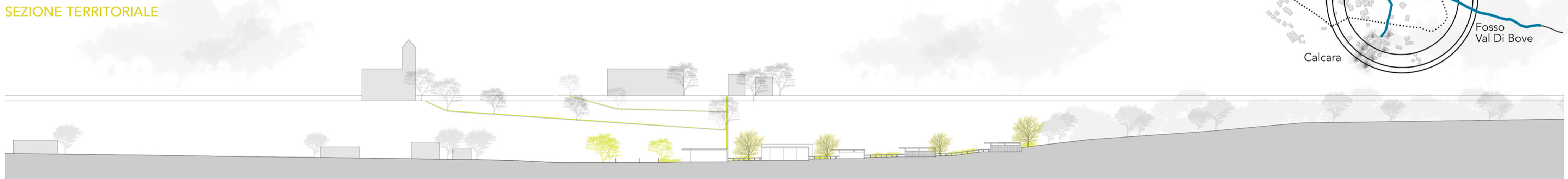

Scala 1_1000

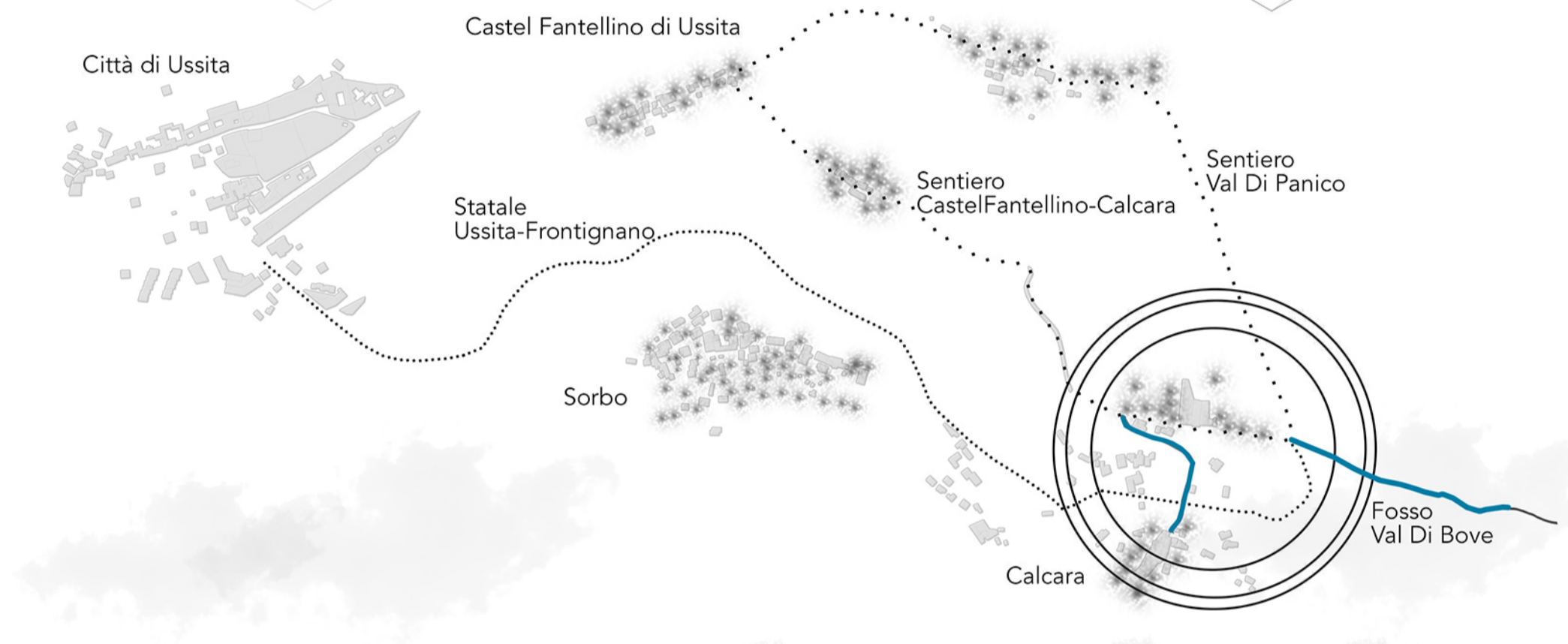

MASTERPLAN



Scala 1_1000

LEGENDA:

- 1- Area produzione formaggio sopravvissano
- 2- Area degustazione
- 3- Area vendita
- 4- Sala di mungitura-Sala del latte
- 5- Zona di riposo-Alimentazione
- 6- Box parto-recinto di isolamento
- 7- Locali tecnici
- 8- Percorso didattico
- 9- Area parcheggi
- 10- Zona accoglienza-Area Relax
- 11- Percorso turistico
- 12- Area Relax



Sezione trasversale_Edificio Commerciale

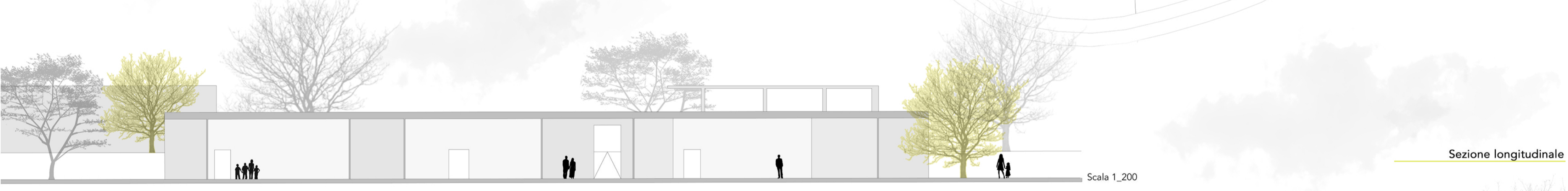

Scala 1_200

Sezione longitudinale

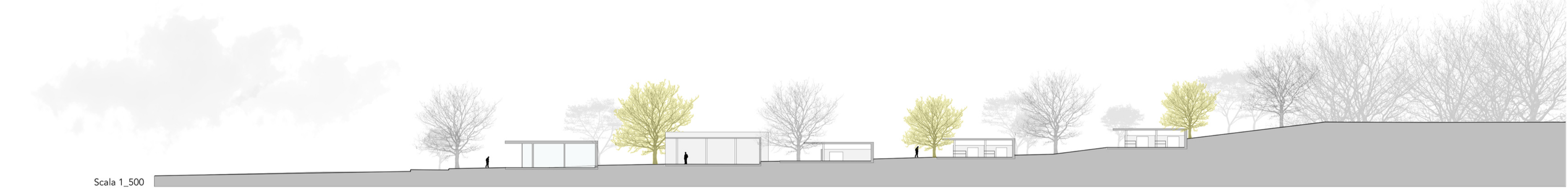

Scala 1_500

Sezione trasversale_Allevamento pecora sopravvissana

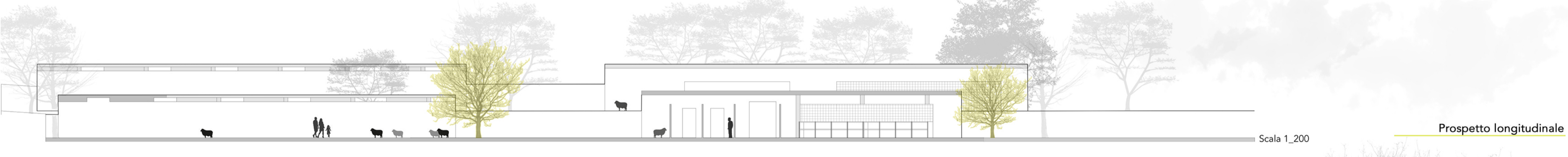

Scala 1_200

Prospetto longitudinale

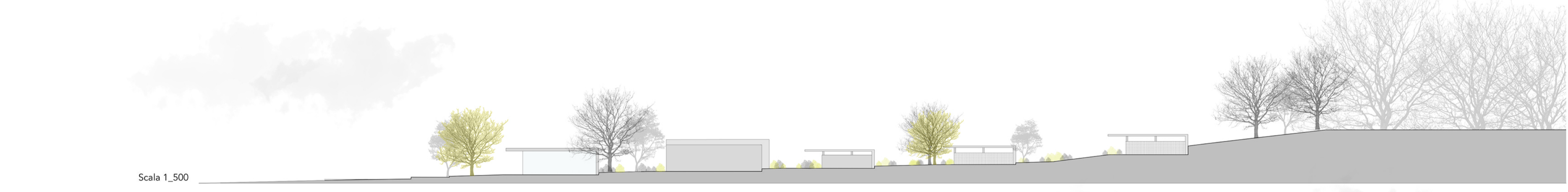

Scala 1_500

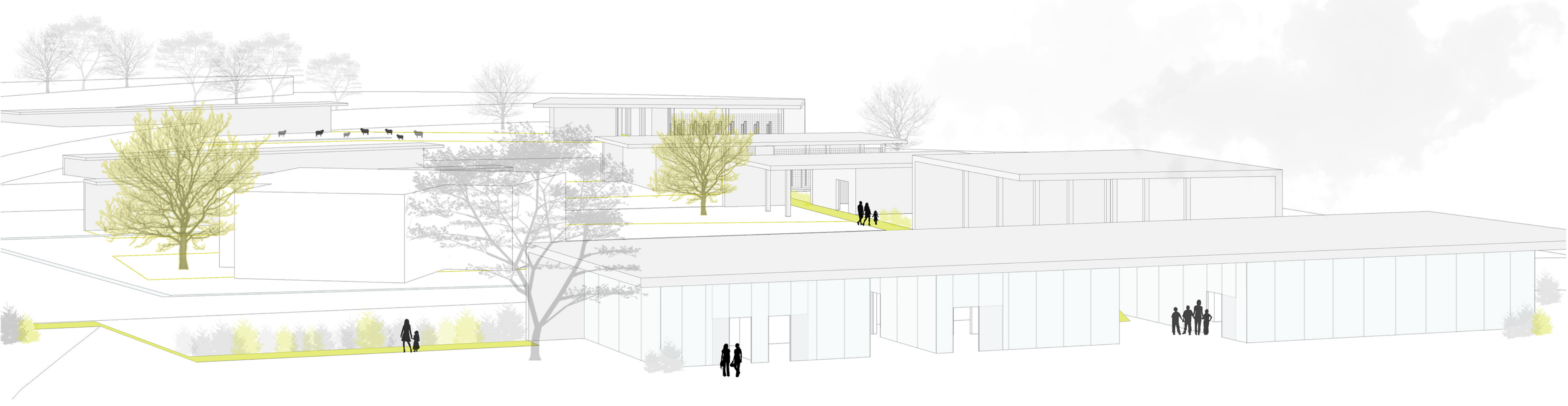

Laboratorio di Progettazione Architettonica e Urbana _ A.A. 2015/2016 - RIQUALIFICAZIONE PIAZZA AZZOLINO_FERMO
 Progettazione Architettonica e Urbana_ Prof. Ludovico ROMAGNI Architettura degli Spazi Aperti_ Prof. Marco D'ANNUNZIIS



Laboratorio di Costruzione dell'architettura _ A.A. 2015/2016 - PROGETTO DI UNA MEDIATECA_CIVITANOVA MARCHE
 Progettazione Sistemi Costruttivi_ Prof. Roberto RUGGIERO Dispositivi e Sistemi Energetico Ambientali _ Prof. Nazzareno VIVIANI

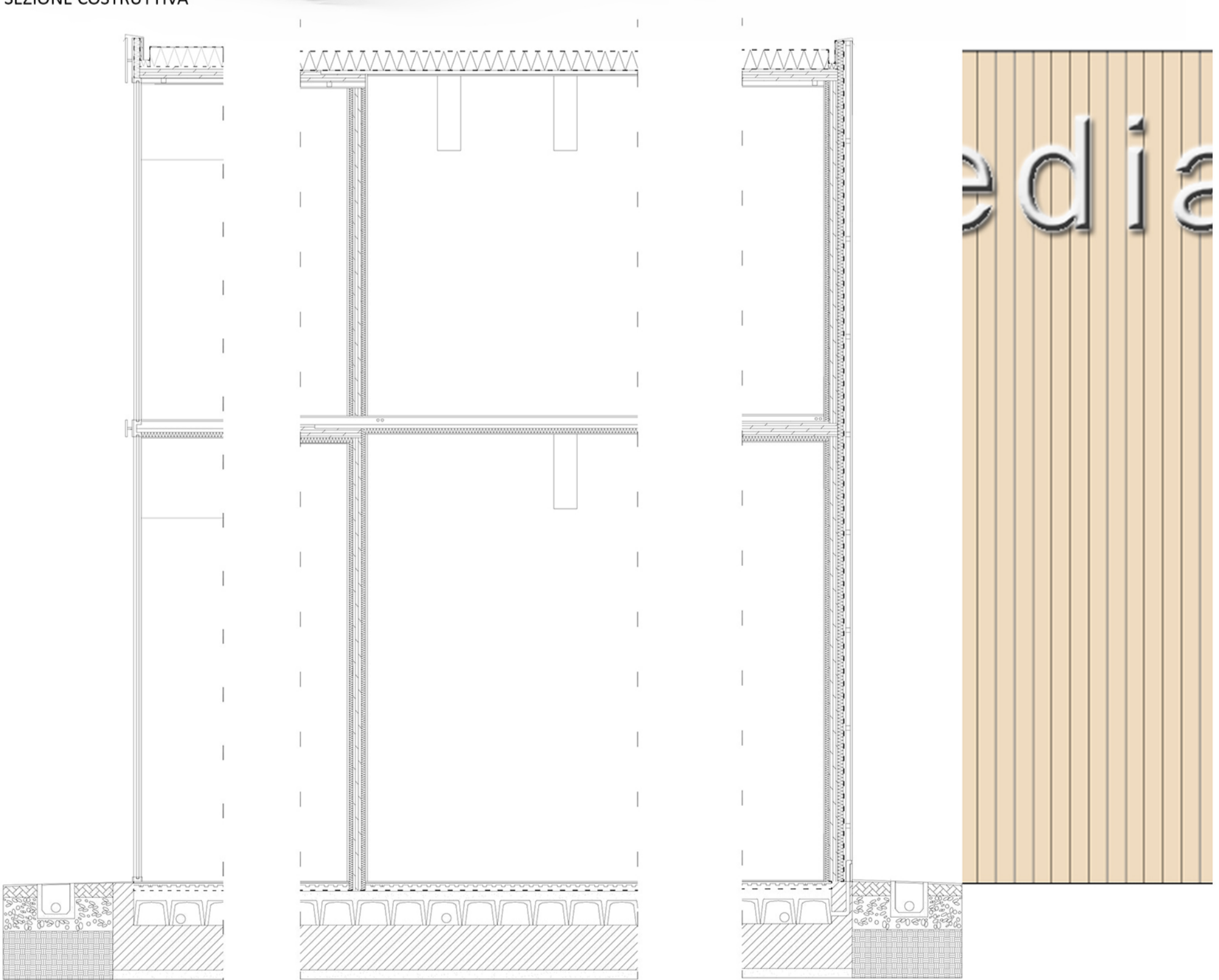
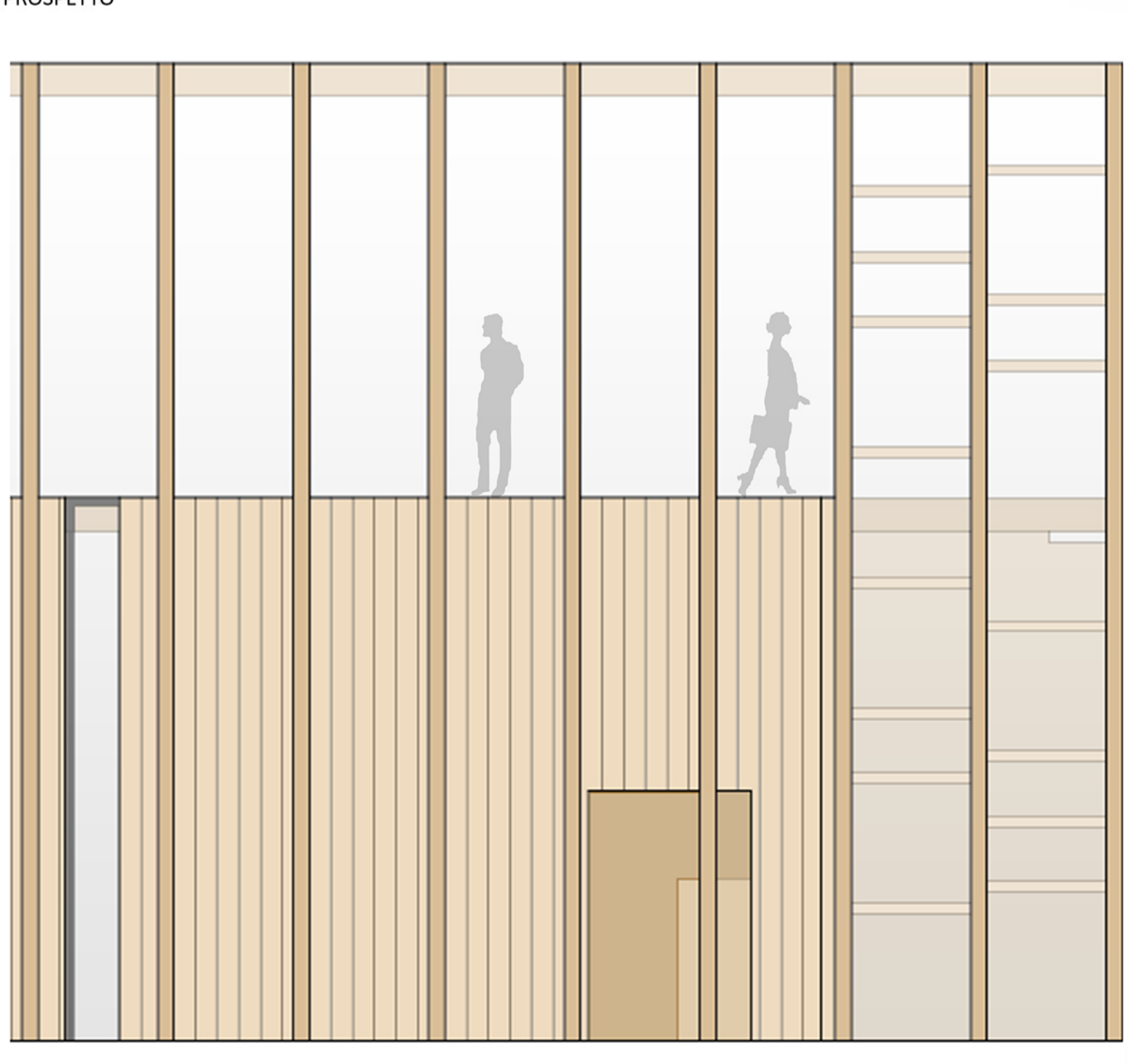
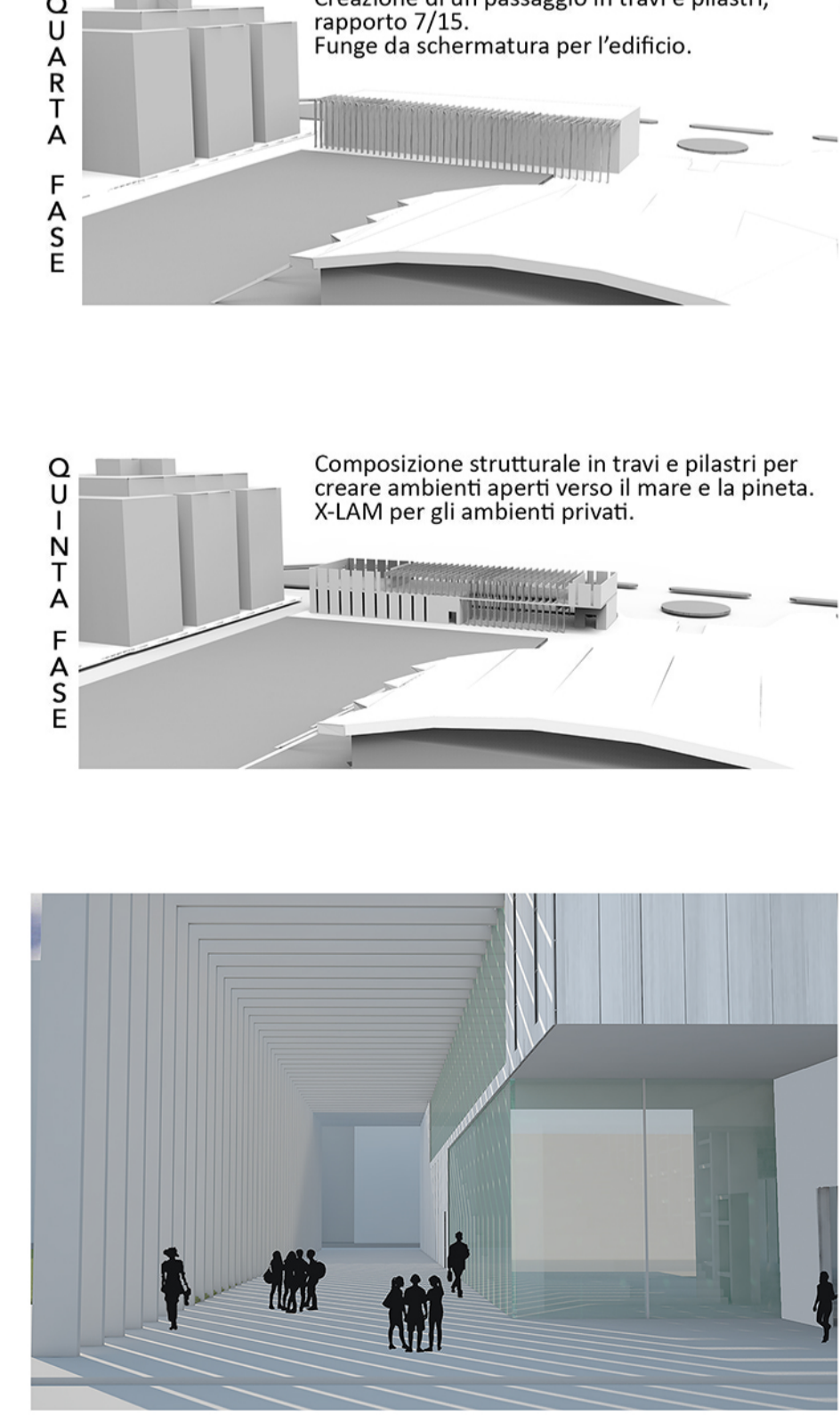
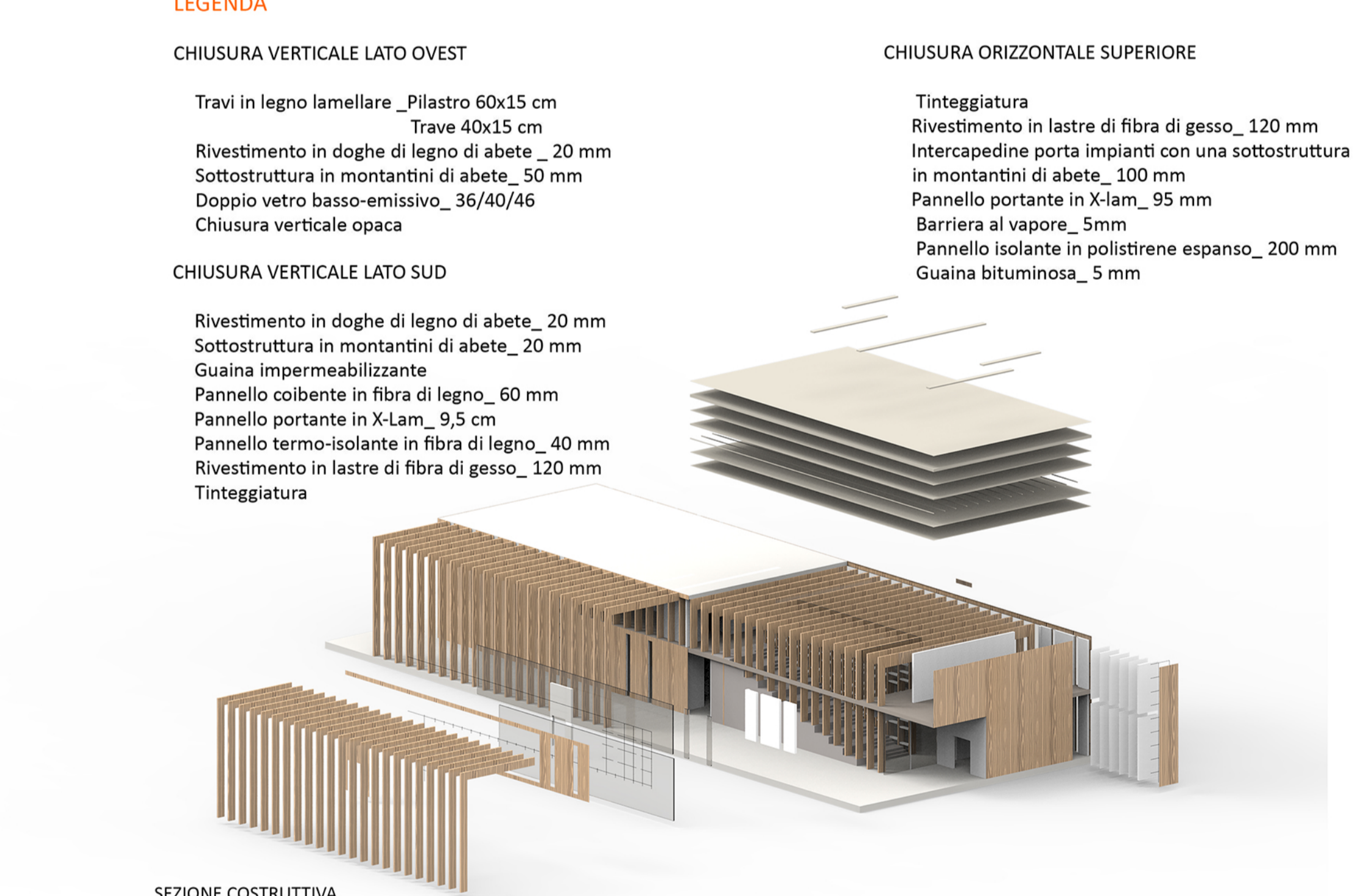
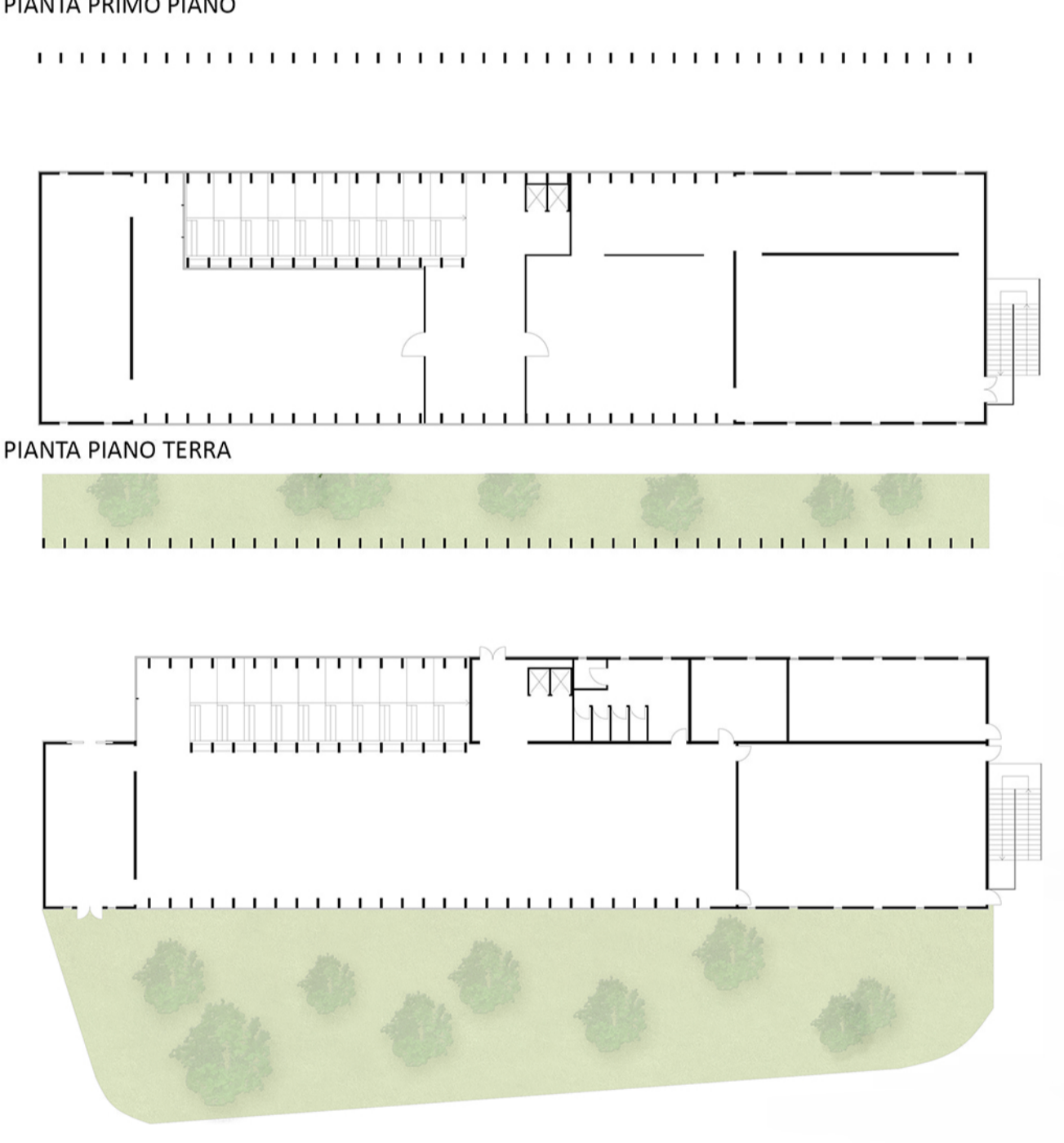
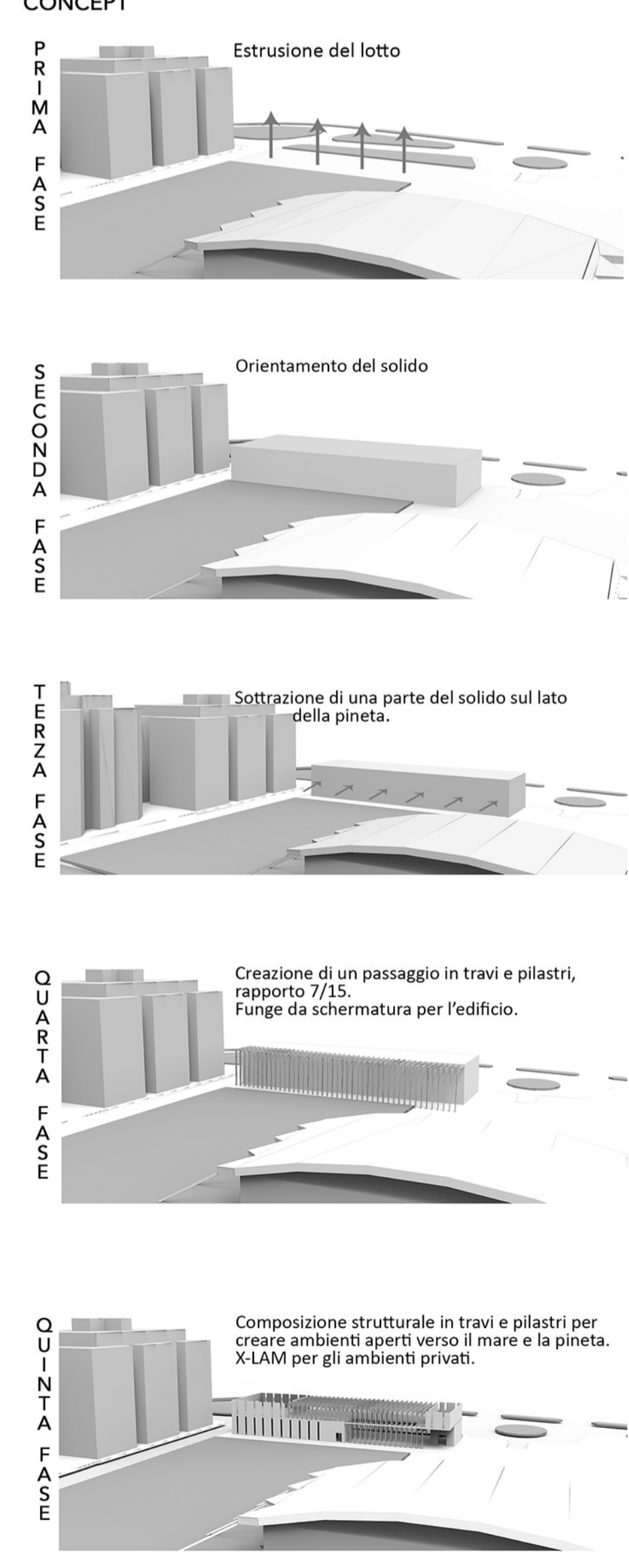



Laboratorio di Progettazione dell'Architettura _ A.A. 2016/2017 - CIVITANOVISSIMA : Riquilificazione dell'area portuale di Civitanova Marche
 Prof. Luigi COCCIA Prof. Michela CIOVERCHIA

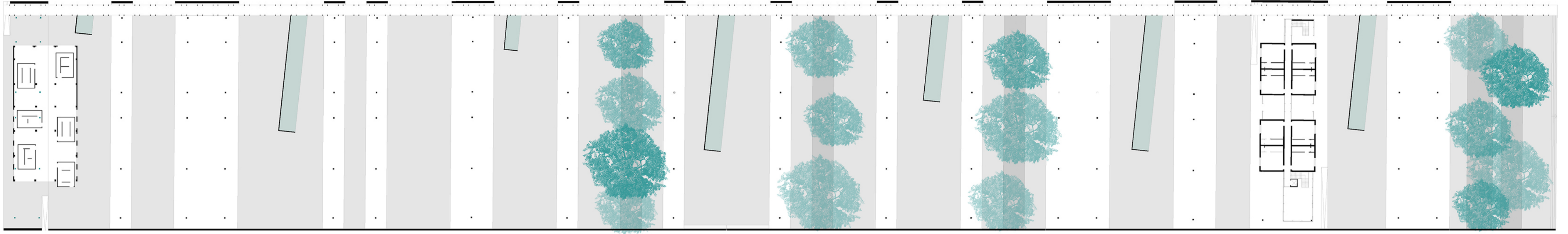

HOTEL _ Pianta attacco a terra e primo piano

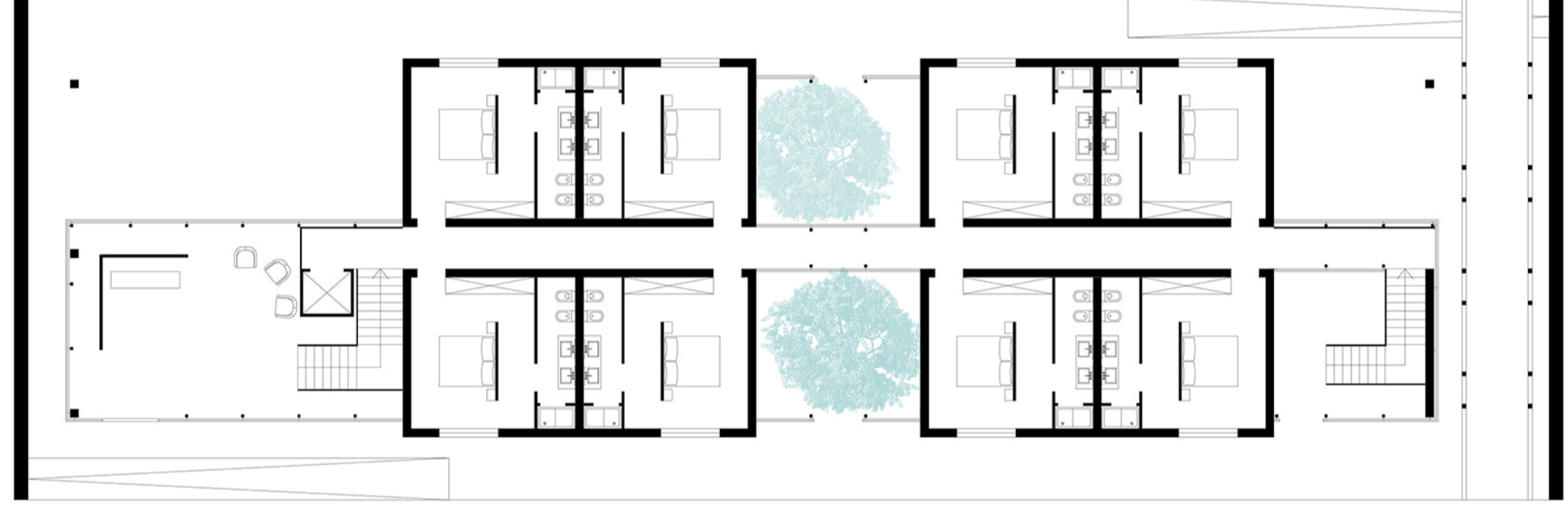
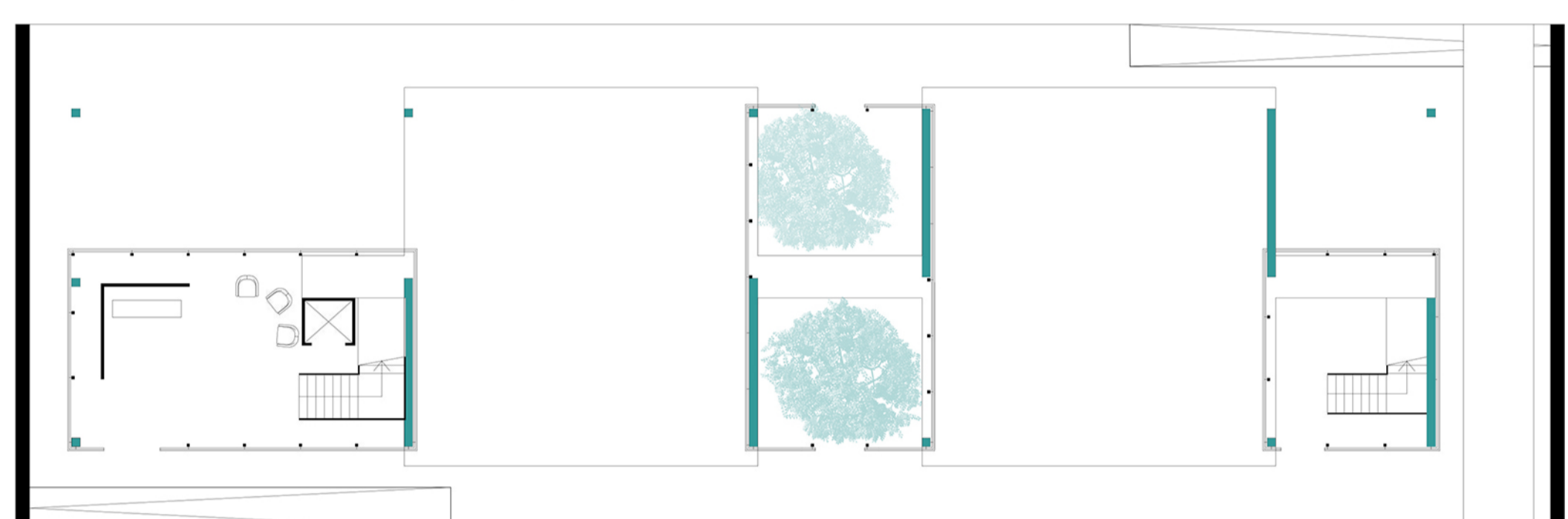

Riquilificazione pre-esistenza _ SPAZIO ESPOSITIVO

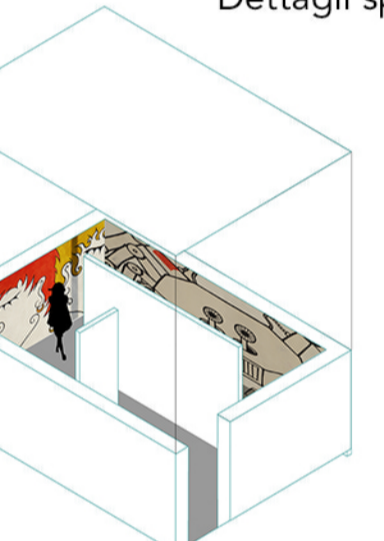
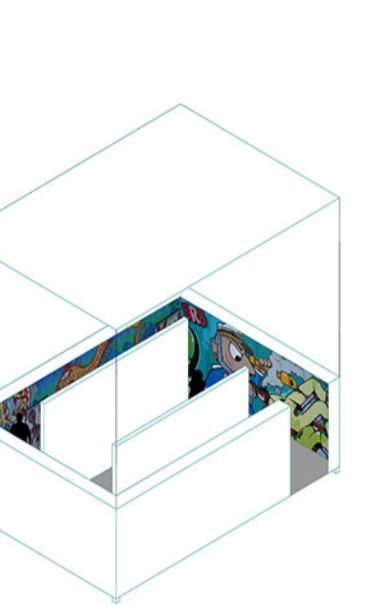
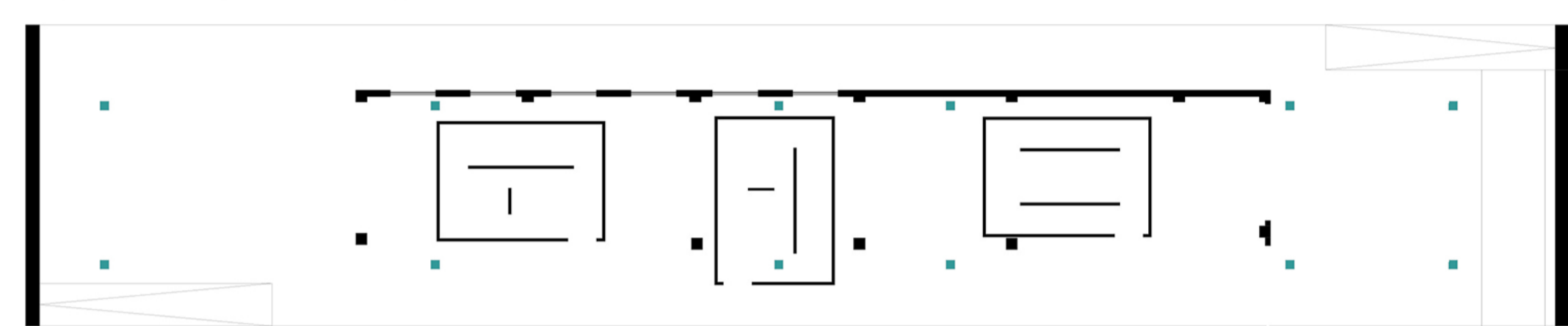

Dettagli spazi espositivi

Sezione costruttiva

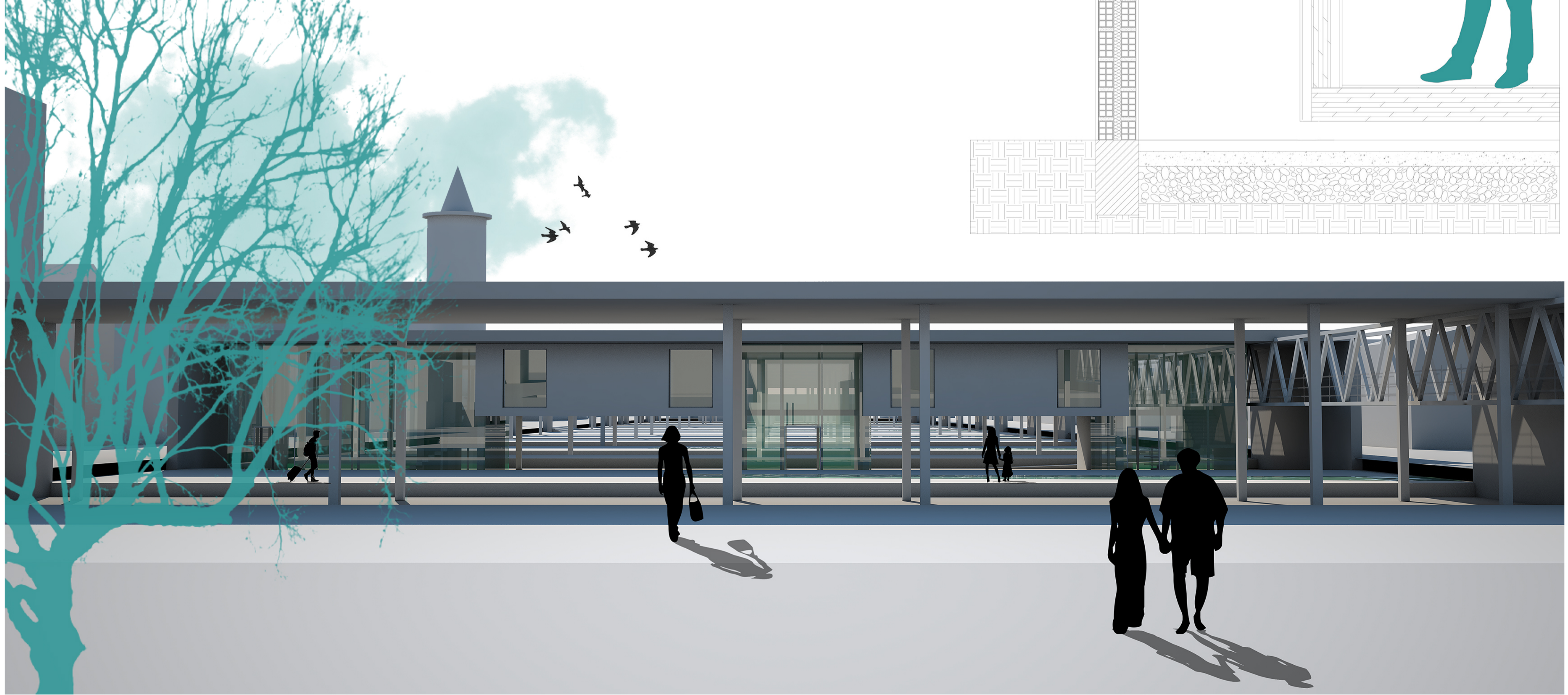
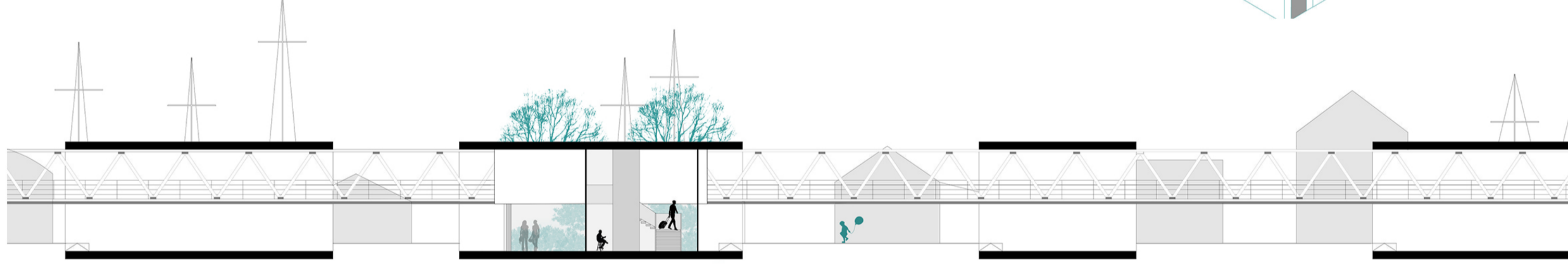
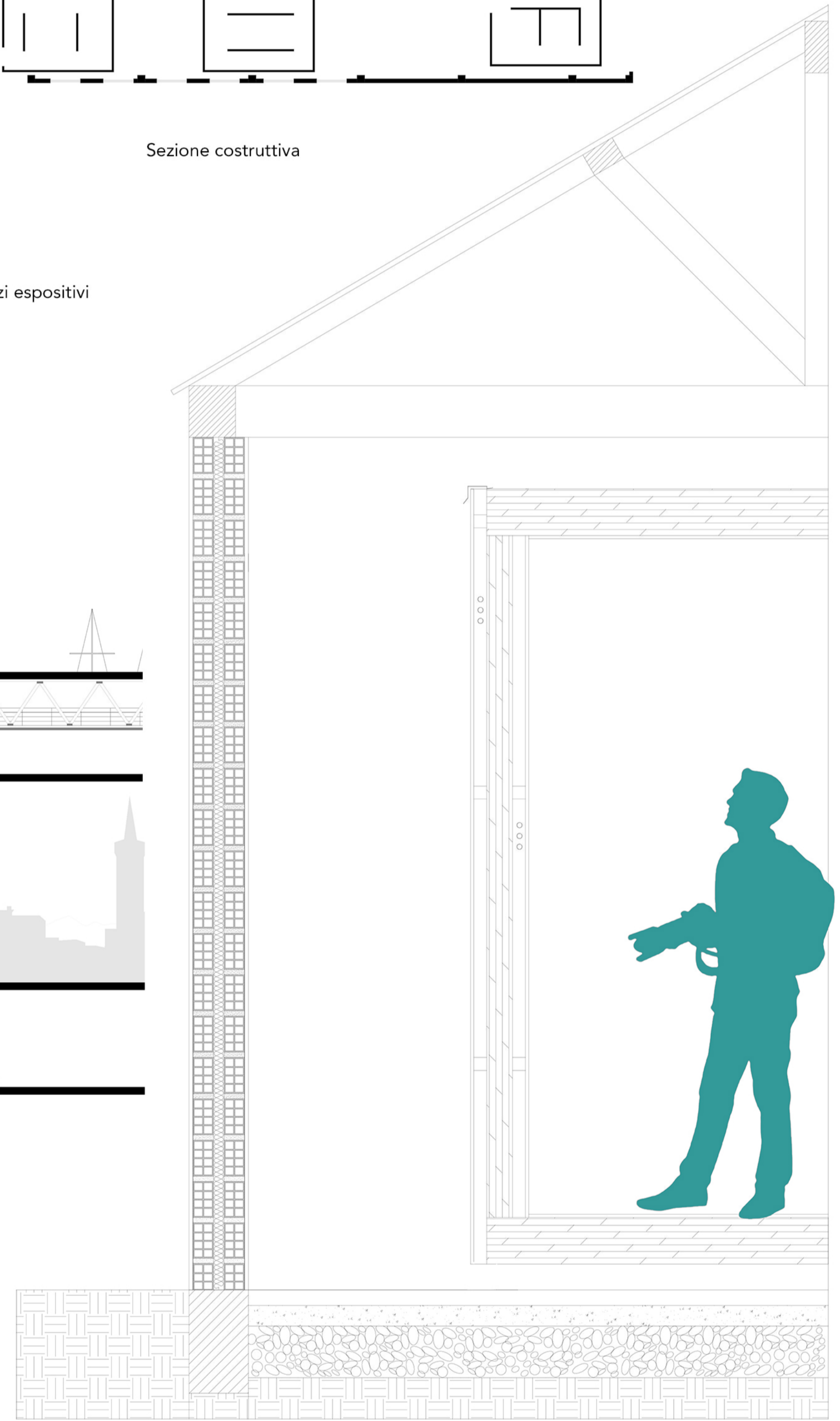

RETURN _ Allevamento Ovini _ Percorso Didattico

Il progetto nasce sugli altopiani di Ussita, uno dei luoghi simbolo del forte sisma che ha colpito il centro Italia nel 2016. Nel progetto si è pensato di ripartire da quella che era la storia di questi luoghi, le tradizioni ed i simboli, andando ad unire la memoria con l'innovazione. Queste terre hanno alle spalle anni e anni di allevamento di pecora Sopravvissana, la quale negli anni passati ha permesso al luogo di svilupparsi e di fare di questi allevamenti e dei loro prodotti un punto di forza, riconosciuto nel resto della penisola.

RETURN vuole ripartire proprio da qui. Riproporre l'antica produzione casearia della pecora Sopravvissana unendola al nuovo concetto di fattoria.

La zona si trova nel verde delle colline di Ussita ed è stata definita andando a riprendere quelli che sono gli antichi segni naturali che si creavano per segnare i diversi livelli di pascolo per un maggiore controllo di questi.

Il progetto si compone di diverse parti le quali collaborano all'unisono. E' presente la parte di produzione casearia, antistante la strada e a seguire, su diversi livelli, a causa del terreno, troviamo le zone dedicate all'allevamento e i diversi spazi aperti organizzati per il pascolo del bestiame. La parte produttiva e di allevamento si alterna ad un tracciato che unisce il sistema con il concetto di Percorso Didattico. Quest'ultimo permette al pubblico di entrare in contatto con il sistema di produzione, interagire con esso e conoscere nel profondo questa antica tradizione che ha contraddistinto queste terre per anni.

I diversi ambienti permettono anche la consumazione diretta del prodotto attraverso un'area food, nel verde delle colline di Ussita. Il progetto nasce dalla voglia di voler ridare a questi luoghi la propria identità e rifarne un punto di forza che possa coinvolgere il cliente, facendo rinascere l'economia di questi luoghi fortemente colpita dal sisma.

Arianna Di Giampietro