



ALLEGATO TESI IN PDF

DICHIARAZIONE SOSTITUTIVA DI CERTIFICAZIONE

(D.P.R. 445 del 28 dicembre 2000)

Il/La sottoscritto ALESSIO CAMAIONI, nato a SAN BENEDETTO DEL TR.
prov. (AP) in data 09 / 10 / 1991 e residente a MONSAMPOLO DEL TRONTO (AP),
in Via ENRICO TOR, n. 33 - cap 63077,
matr. 093701, iscritto presso questa Università al seguente corso di studio:
ARCHITETTURA, avendo presentato domanda di laurea per la seduta
del 26 / 10 / 2017, ai sensi e per gli effetti del D.P.R. n. 445 del 28 dicembre 2000 e dell'art.
1 del D.P.R. n. 403 del 20 ottobre 1998, in attuazione degli articoli 1, 2 e 3 della legge del 15
maggio 1997, n. 127 in materia di semplificazione delle certificazioni amministrative, consapevole
delle sanzioni civili e penali cui potrà incorrere in caso di dichiarazioni mendaci o di esibizione di
atti falsi o non corrispondenti a verità

DICHIARA

che la tesi allegata on line in PDF, è esattamente conforme alla tesi definitiva approvata dal relatore
tramite sottoscrizione del frontespizio /autorizzazione a laurearsi allegato on line

(e dell'eventuale abstract in lingua inglese) dal titolo
MIRAGGIA - ASSORBIRE IL CAOS DI UN CONTESTO URBANO -

ASCOU PIGENO, 19 / 10 / 2017
(luogo) (data)

Alessio Camaioni
(firma)

MIRAGGI

Assorbire il caos di uno scenario urbano

Il quartiere di Monticelli è perlopiù di carattere residenziale con palazzine sviluppate in altezza e anche numerosi grattacieli. Inoltre è apparso subito il suo essere caotico e a traffico veloce.

L' unica "valvola di sfogo" del quartiere è l' area da noi scelta per progettare, dato che rappresenta l' unica possibilità per i residenti di avere dello spazio dove usufruire del tempo libero.

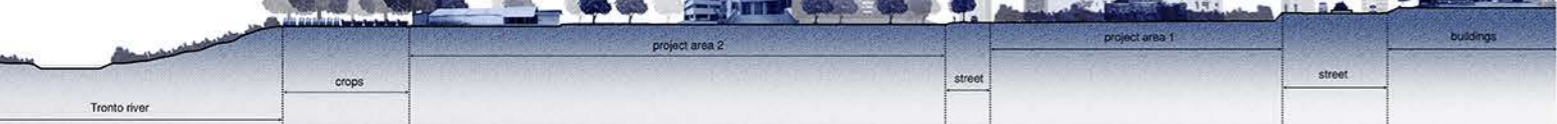
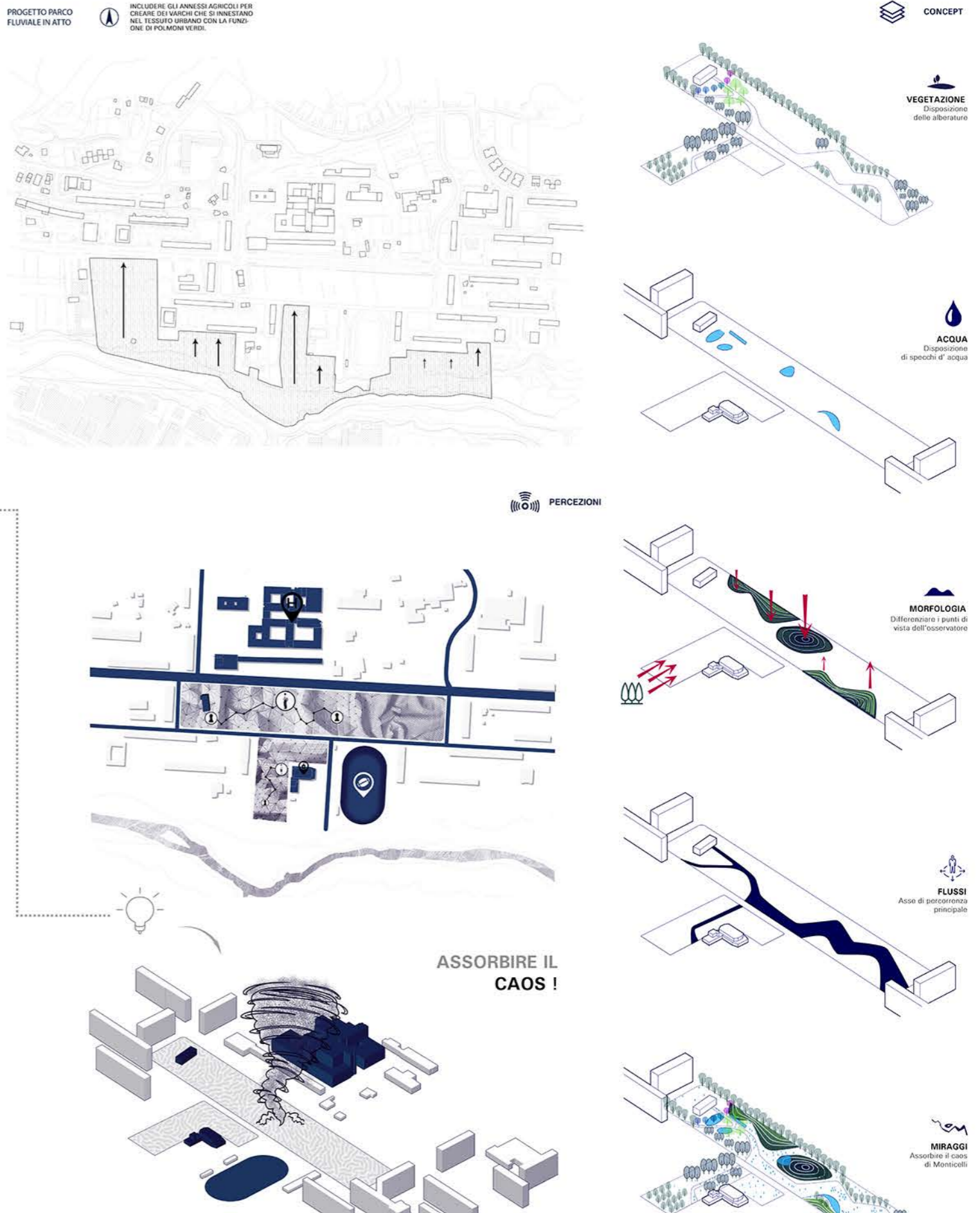
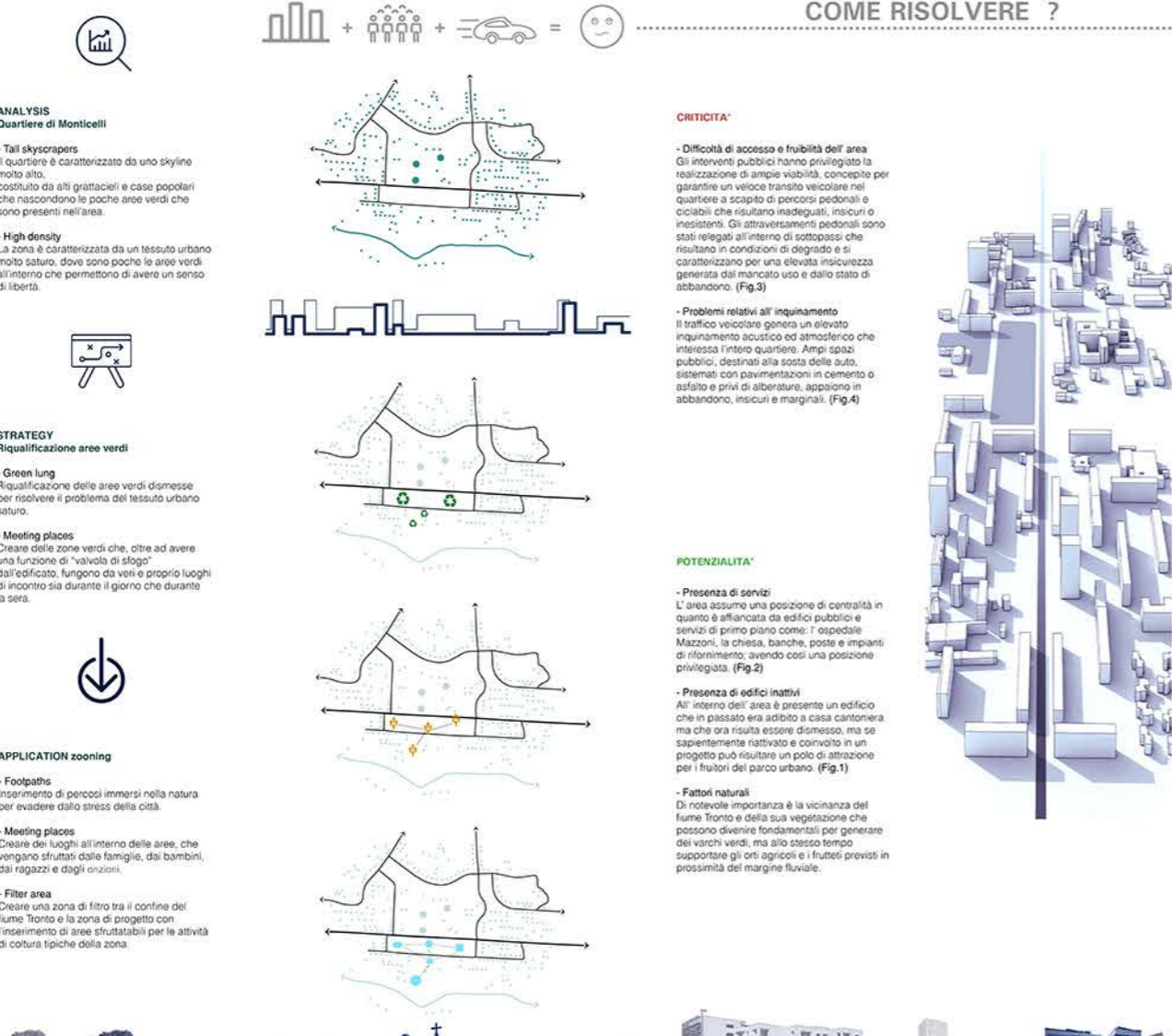
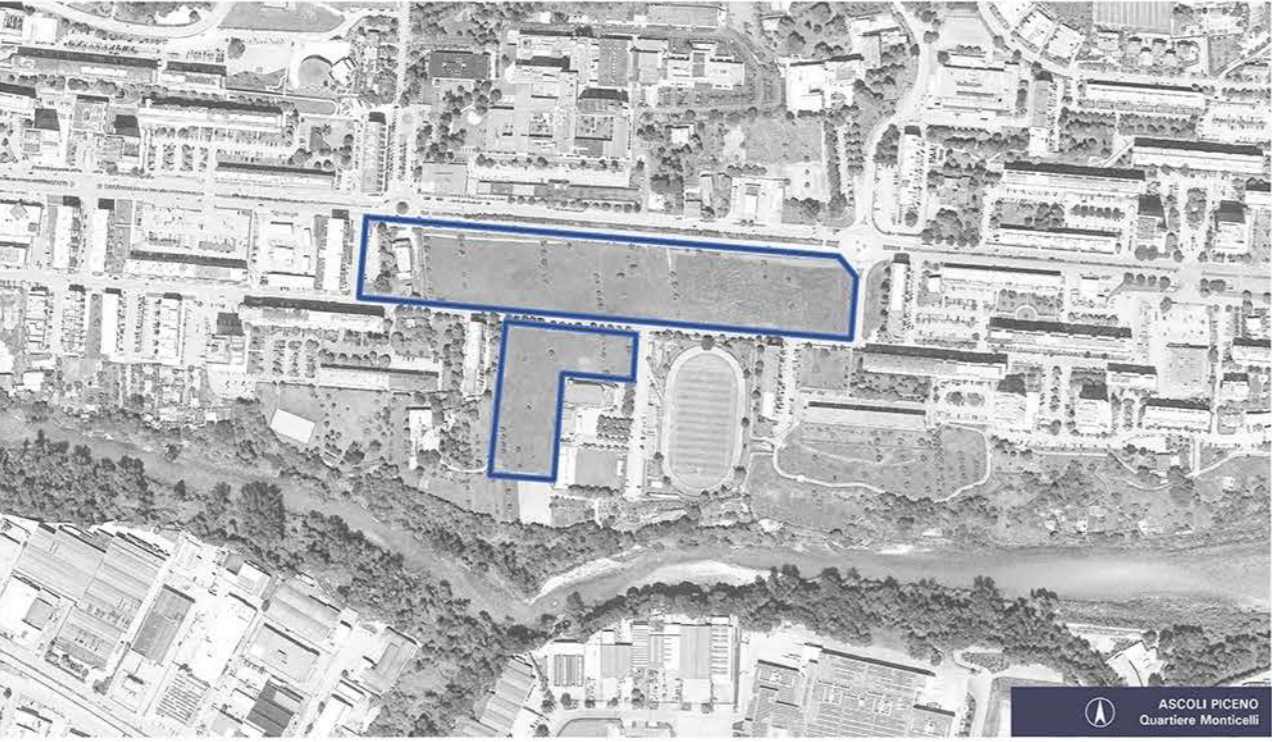



MASTERPLAN
Scale 1:500



ABACO DELLE SPECIE UTILIZZATE

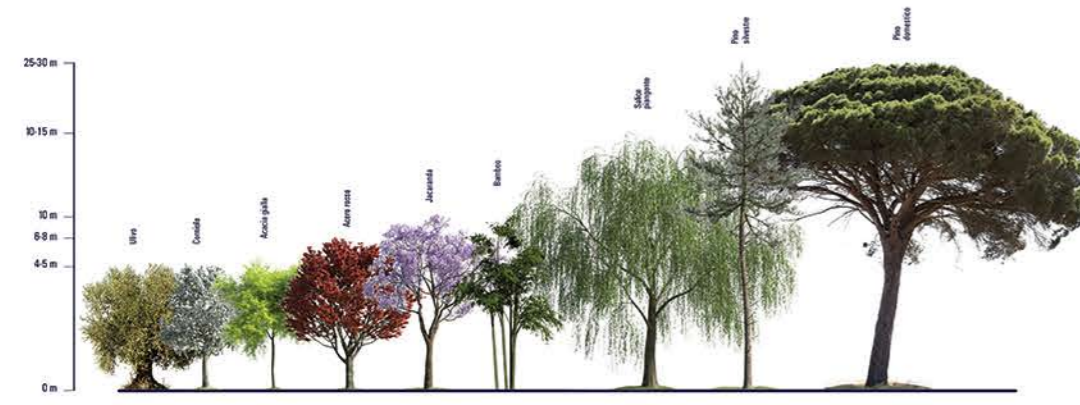

Scale 1:200

LEGENDA

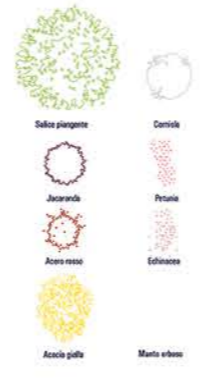

CROMOTERAPIA - Schema piantumazioni

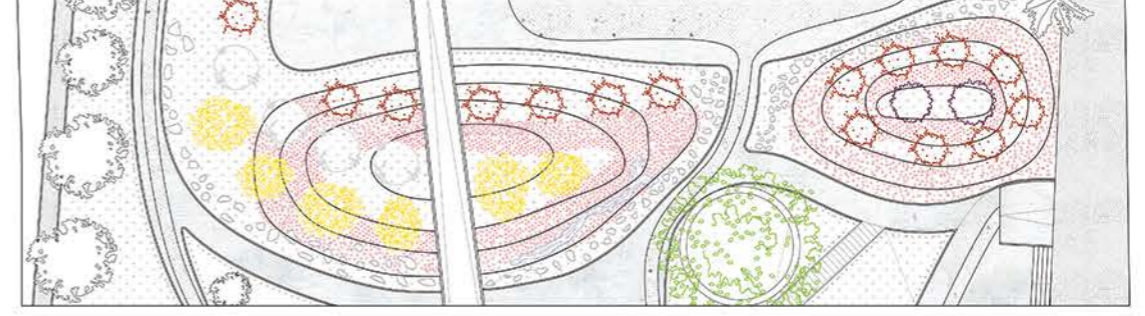

Macchia alto fusto - percorso vita

Nome botanico: *Fax Fava*
Nome comune: *Fax botanica*
Famiglia: *Pinace*
Altezza max: 15-20 m
Dimensioni della chioma: 10-15 m

Jan	Feb	Mar	Apr	Mag	Giun	Jul	Ag	Set	Ott	Nov	Dic
●	●	●	●	●	●	●	●	●	●	●	●

Nome botanico: *Fax picea*
Nome comune: *Fax nativa*
Famiglia: *Pinace*
Altezza max: 15-20 m
Dimensioni della chioma: 10-15 m

Jan	Feb	Mar	Apr	Mag	Giun	Jul	Ag	Set	Ott	Nov	Dic
●	●	●	●	●	●	●	●	●	●	●	●

Nome botanico: *Pinus Sylvestris*
Nome comune: *Pinus domestica*
Famiglia: *Pinace*
Altezza max: 15-20 m
Dimensioni della chioma: 10-15 m

Jan	Feb	Mar	Apr	Mag	Giun	Jul	Ag	Set	Ott	Nov	Dic
●	●	●	●	●	●	●	●	●	●	●	●

Nome botanico: *Pinus pinea*
Nome comune: *Pinus domestica*
Famiglia: *Pinace*
Altezza max: 15-20 m
Dimensioni della chioma: 10-15 m

Jan	Feb	Mar	Apr	Mag	Giun	Jul	Ag	Set	Ott	Nov	Dic
●	●	●	●	●	●	●	●	●	●	●	●

Nome botanico: *Pinus nigra*
Nome comune: *Pinus domestica*
Famiglia: *Pinace*
Altezza max: 15-20 m
Dimensioni della chioma: 10-15 m

Jan	Feb	Mar	Apr	Mag	Giun	Jul	Ag	Set	Ott	Nov	Dic
●	●	●	●	●	●	●	●	●	●	●	●

Nome botanico: *Wiggle fields*
Nome comune: *Wiggle*
Famiglia: *Caprifoliace*
Altezza max: 2 m

Jan	Feb	Mar	Apr	Mag	Giun	Jul	Ag	Set	Ott	Nov	Dic
●	●	●	●	●	●	●	●	●	●	●	●

Nome botanico: *Asclepias japonica*
Nome comune: *Asclepias japonica*
Famiglia: *Celastrace*
Altezza max: 2 m

Jan	Feb	Mar	Apr	Mag	Giun	Jul	Ag	Set	Ott	Nov	Dic
●	●	●	●	●	●	●	●	●	●	●	●

Nome botanico: *Edisonia purpurea*
Nome comune: *Edisonia purpurea*
Famiglia: *Asclepiadaceae*
Altezza max: 1 m

Jan	Feb	Mar	Apr	Mag	Giun	Jul	Ag	Set	Ott	Nov	Dic
●	●	●	●	●	●	●	●	●	●	●	●

Nome botanico: *Penula*
Nome comune: *Penula*
Famiglia: *Salicaceae*
Altezza max: 30 cm

Jan	Feb	Mar	Apr	Mag	Giun	Jul	Ag	Set	Ott	Nov	Dic
●	●	●	●	●	●	●	●	●	●	●	●

Nome botanico: *Urtica rupestris*
Nome comune: *Urtica rupestris*
Famiglia: *Urticaceae*
Altezza max: 30 cm

Jan	Feb	Mar	Apr	Mag	Giun	Jul	Ag	Set	Ott	Nov	Dic
●	●	●	●	●	●	●	●	●	●	●	●

Nome botanico: *Asclepias tuberosa*
Nome comune: *Asclepias tuberosa*
Famiglia: *Asclepiadaceae*
Altezza max: 30 cm

Jan	Feb	Mar	Apr	Mag	Giun	Jul	Ag	Set	Ott	Nov	Dic
●	●	●	●	●	●	●	●	●	●	●	●



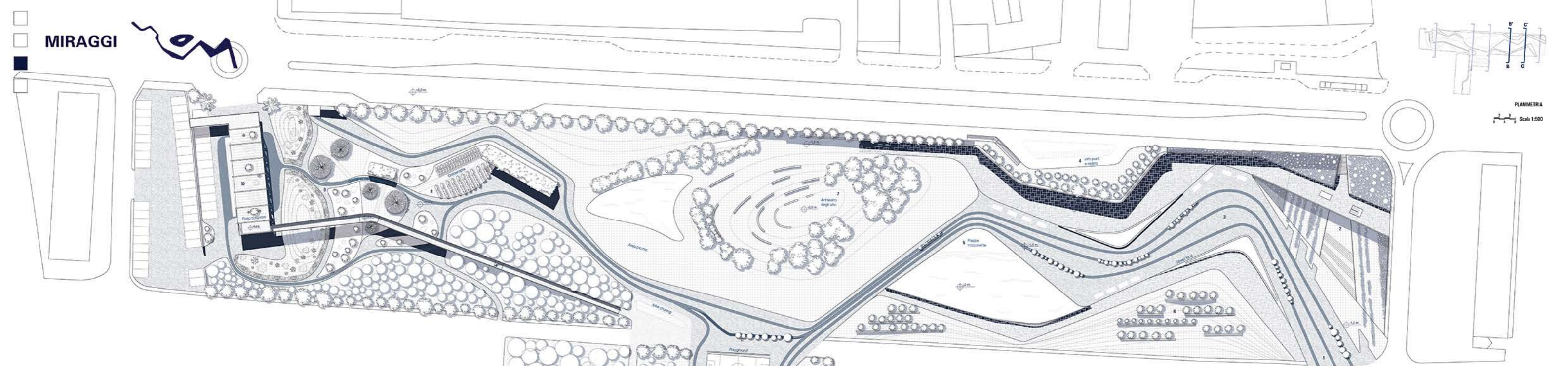

MIRAGGI

PLANIMETRIA
Scala 1:500

PROGRAMMA

- 1. Accesso principale all' area
- 2. Giardino sotterraneo
- 3. Piazza minerale_Street food
- 4. Info point e ristorante
- 5. Piazza trasparente
- 6. Tribuna naturale
- 7. Anfiteatro degli ulivi
- 8. Ortoterapia
- 9. Giardino dei Cinque
- 10. Expo botanico
- 11. Playground
- 12. Macchia fluviale
- 13. Orti urbani

Selezione dei materiali

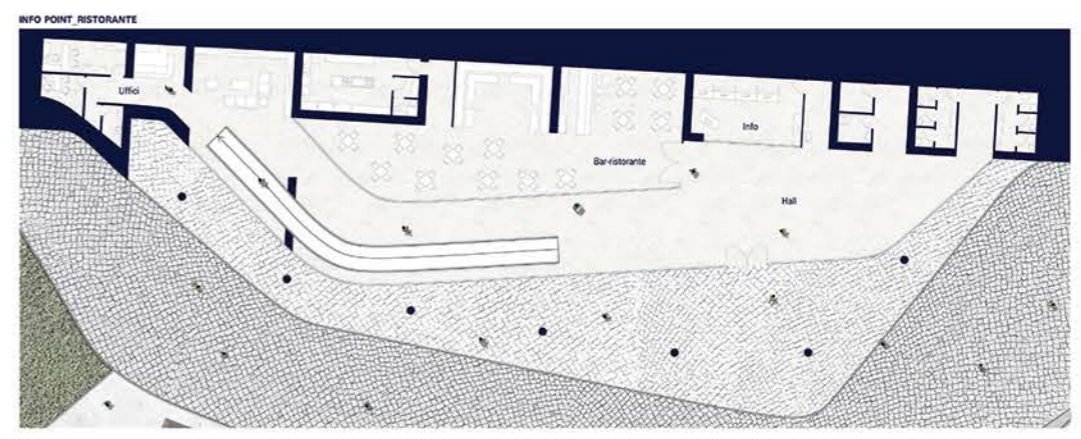
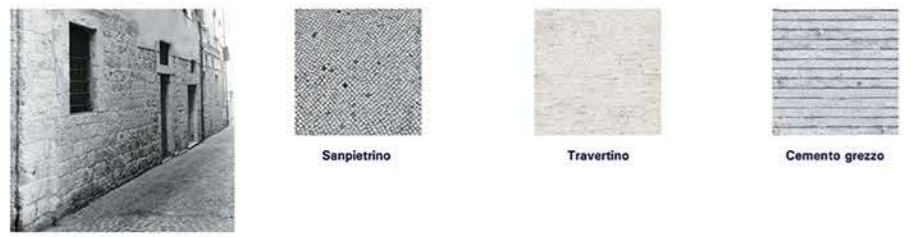

Scala 1:200

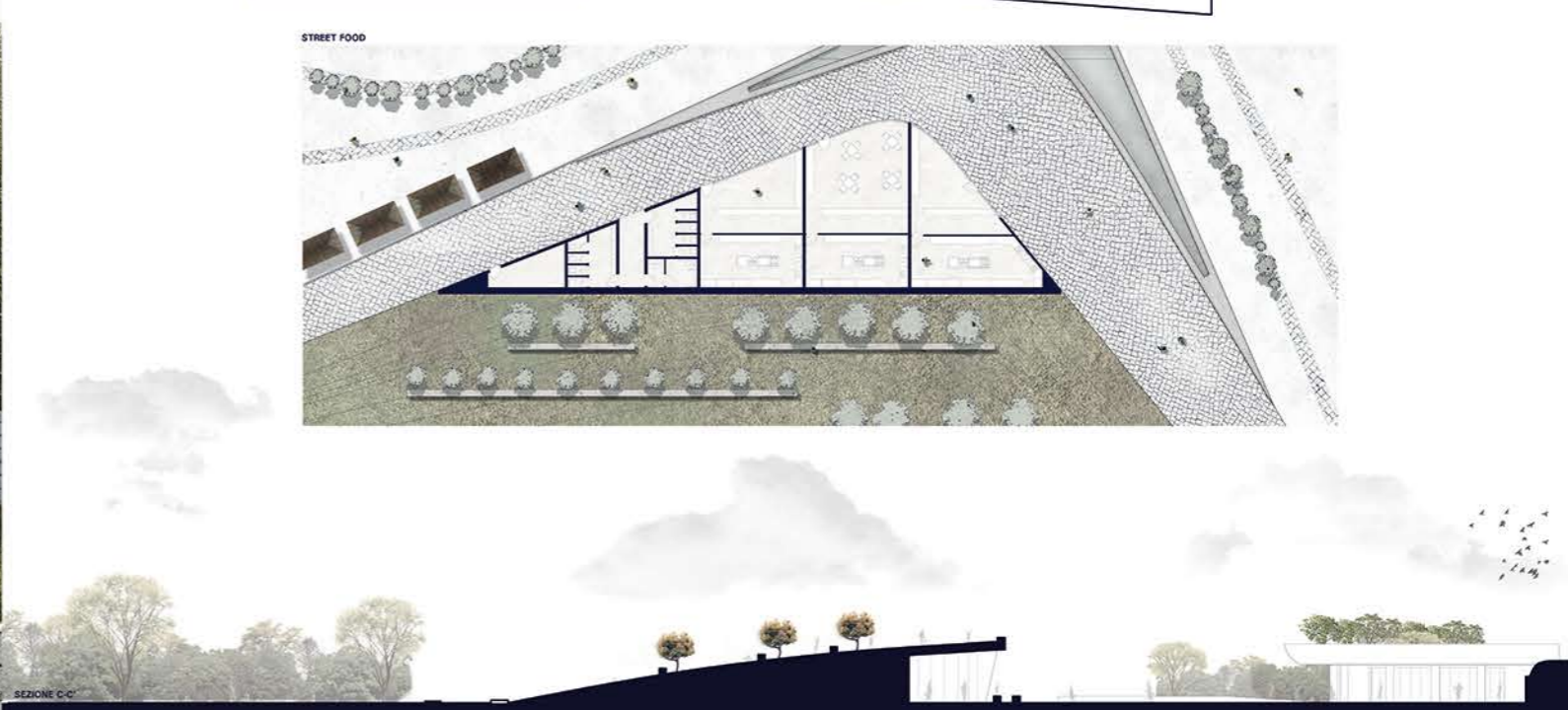
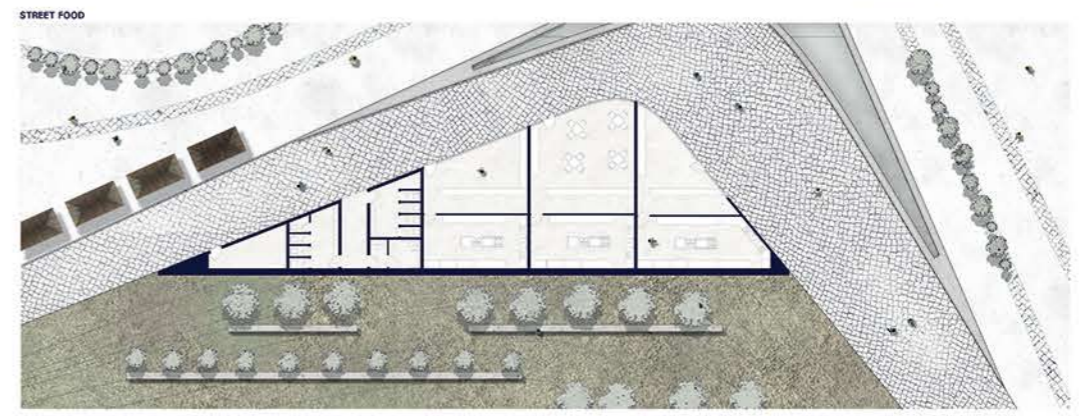

SEZIONE C-C'

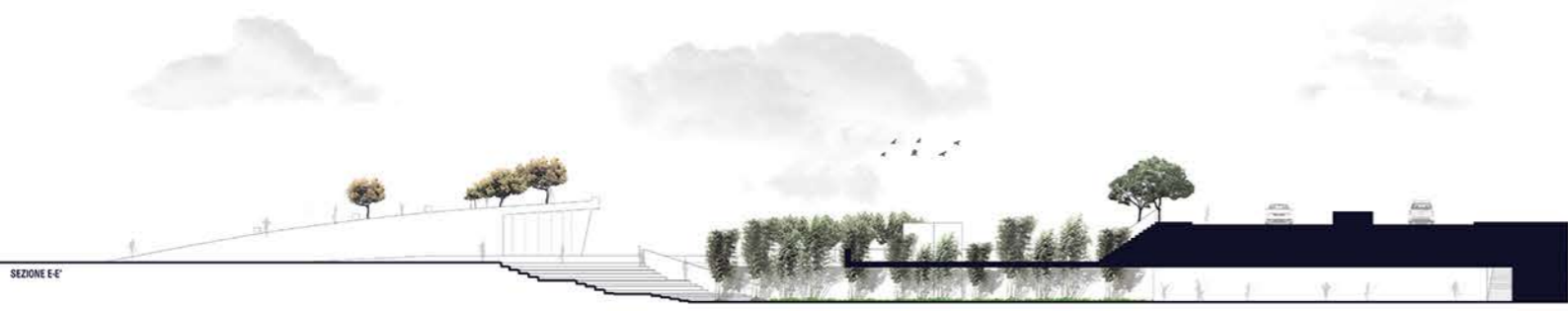
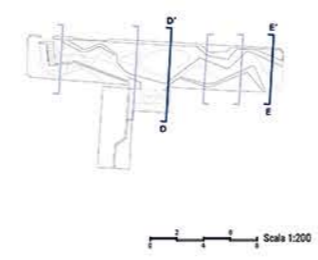
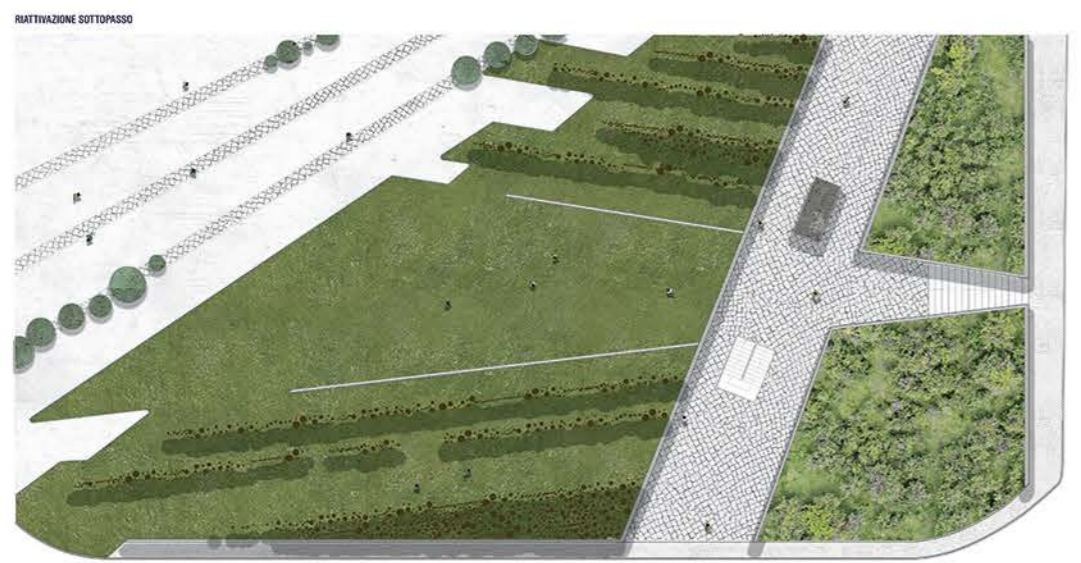

MIRAGGI
Assorbire il caos di
uno scenario urbano

