

## Stato dell'arte

Da una ricerca approfondita, si è tratto che la maggior parte dei loghi di hotel situati in località balneari, hanno come colore principale il blu o l'azzurro nelle loro varie sfumature. Questo perchè richiamano il colore del mare e del cielo limpido e danno senso di tranquillità.



## Il progetto

La catena di hotel Sunrise, ha la sede aziendale a San benedetto del Tronto. La particolarità di questa catena è caratterizzata dall'apertura dei singoli hotel in sole località turistiche balneari, dove l'affluenza estiva raggiunge determinate cifre. Il logotipo deve esprimere fiducia a prima vista, questione importante se si tratta di una struttura ricettiva. Il logo dell'hotel Sunrise vuole esprimere tranquillità ed armonia e ricordare attraverso i due semicerchi un sole che albeggia.



## Il colore istituzionale e il carattere tipografico

Il carattere tipografico del logotipo è Helvetica light in minuscolo per il nome Sunrise mentre per la dicitura Hotel & Spa in maiuscolo. Il logo rispetta una griglia di costruzione precisa. Per quanto riguarda il colore, il logo è usato molte volte anche nella versione negativa.

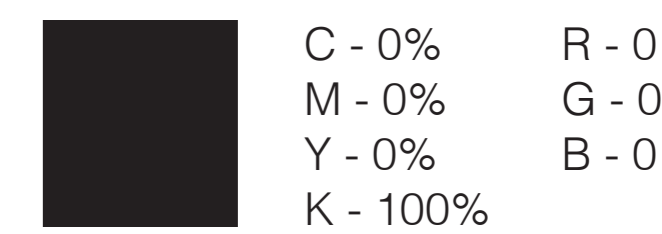
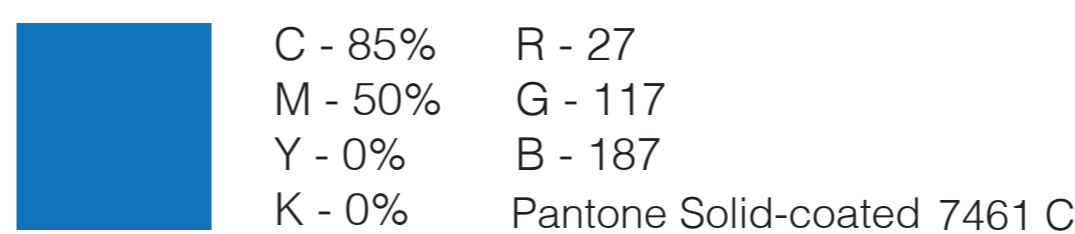

## La cancelleria

Per realizzare la cancelleria si è usato sempre il font Helvetica light, tranne nel retro del biglietto da visita per il nome e cognome e nella dicitura Sunrise hotel & spa che si è usata la versione medium. Il colore è quello istituzionale.

### Carta intestata



### Busta da lettere

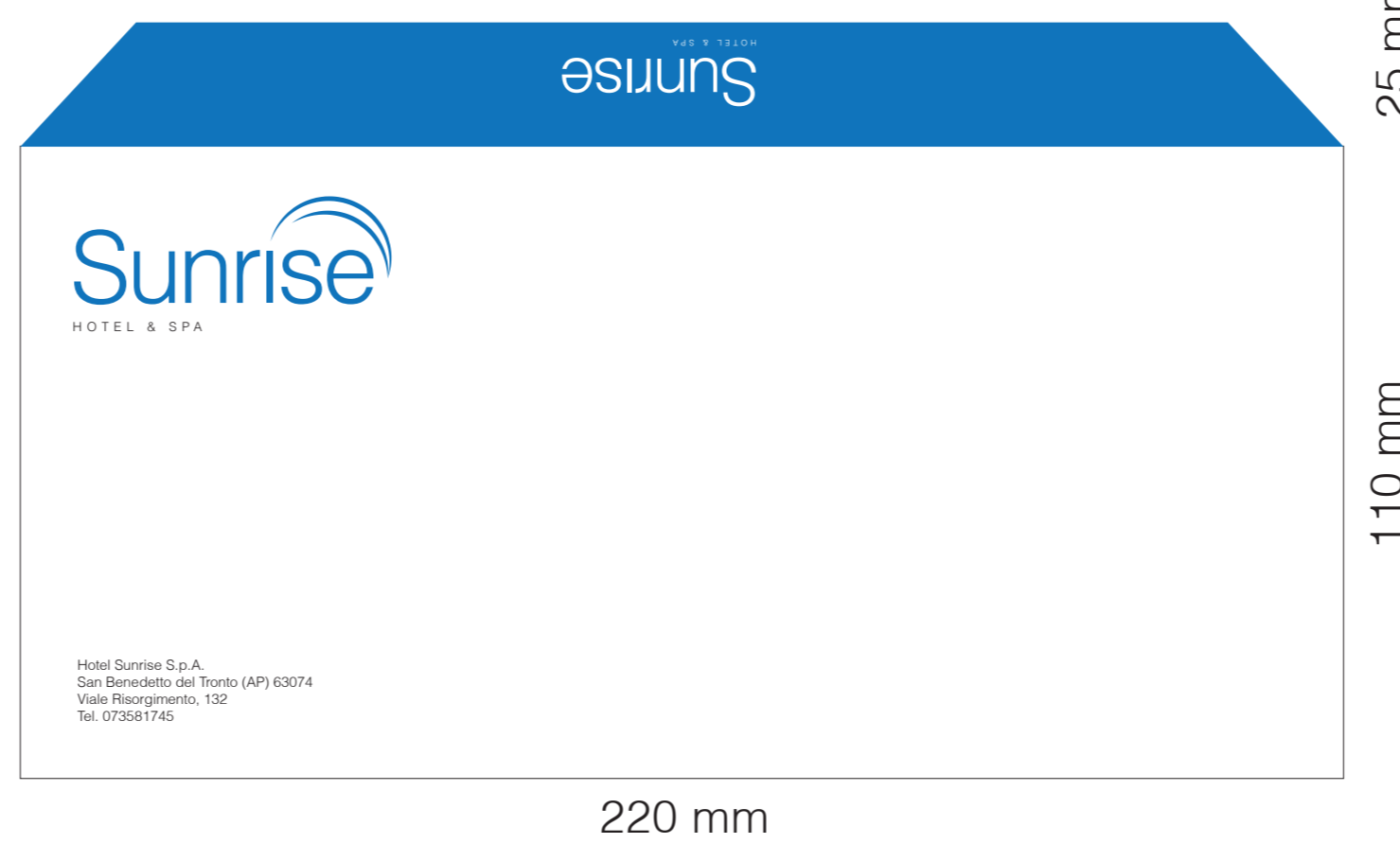

### Custodia CD



### Biglietti da visita



### Porta tessera magnetica

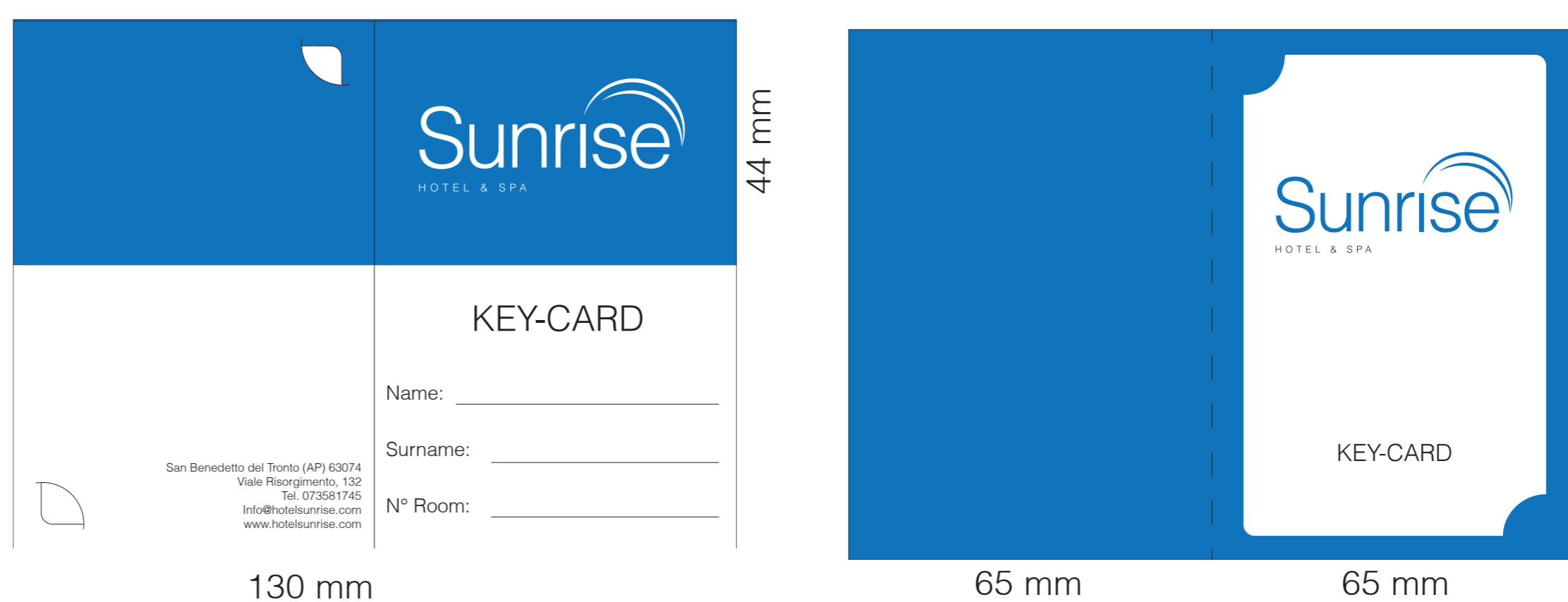

### Budgè reception

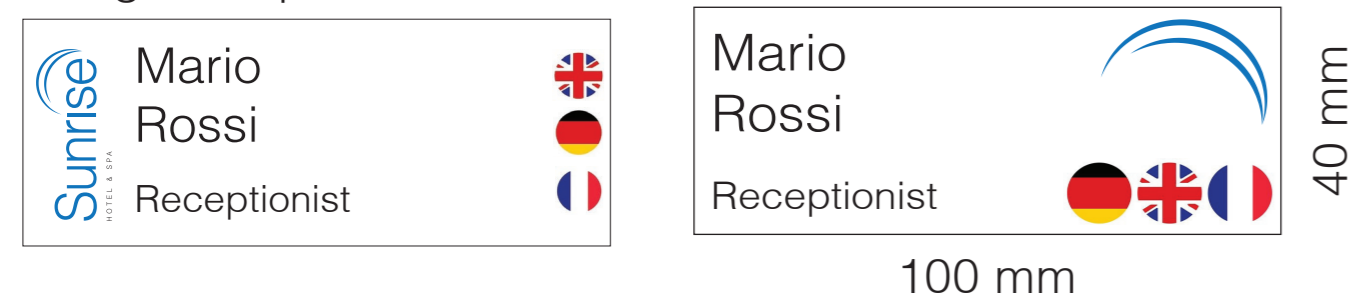

Università degli Studi di Camerino  
Scuola di Ateneo Architettura e Design "Eduardo Vittoria" - Ascoli Piceno  
Corso di Laurea in Disegno Industriale ed Ambientale - A.A. 2016/2017

Tesi di Laurea: Progetto grafico dell'immagine coordinata di una catena di alberghi

Laureanda: Eleonora Ivaldi  
Relatore: Nicolò Sardo

TAV. 1



## Manifesti

Le dimensioni dei manifesti sono 410x210mm. Sono importanti in questo caso per pubblicizzare alcuni servizi dell'hotel nella città dove si trova. I margini sono di 10mm.

**C=85%  
M=50%  
Y=0%  
K=0%**

**C=50%  
M=0%  
Y=100%  
K=0%**

**Bianco**

**C=75%  
M=100%  
Y=0%  
K=0%**

**Bianco  
60%**

## Pieghevole

Il pieghevole è un elaborato promozionale al quale ci si avvicina velocemente. Importanti sono le immagini accattivanti e le informazioni sul luogo e i contatti. Le dimensioni sono di 210x100 mm. il carattere è Helvetica light per i testi e Helvetica medium per i titoli.



**Margini 10mm**

**Helvetica Light 12pt**

**INTERNO**

**L'HOTEL**  
L'Hotel Sunrise dispone di numerosi ambienti finemente arredati e dotati di ogni comfort di un hotel 4 stelle. In qualità alberga inoltre possiamo usufruirne di tali servizi:  
- angolo bar per coffee break e aperitivi  
- comode biciclette

**IL RISTORANTE**  
Prenditi i tuoi pasti presso il ristorante dell'Hotel Sunrise! Tante novità in arrivo, tra cui la cucina Gluten free e nuovi sfiziosissimi brunch.

**LA SPA**  
Quando lo stress si fa sentire niente è più rilassante di un soggiorno benessere in grado di rigenerare corpo e mente. All'Hotel Sunrise puoi usufruire di diversi pacchetti che possono o meno includere:  
- Sauna finlandese e bagno turco;  
- Lettini riscaldati;  
- idromassaggio;  
- Piscina coperta;  
- Doccia multisensoriale;  
- Massaggio svedese e aromaterapico.

**COME RAGGIUNGERCI**  
• Dall'autostrada A14: Uscita San Benedetto del Tronto e proseguire sulla strada statale 16 in direzione nord.  
• Dalla stazione ferroviaria di San Benedetto del Tronto: proseguire in direzione sud costeggiando il lungomare.

**DOVE SIAMO**  
San Benedetto del Tronto (AP) 63074  
Viale Risorgimento, 132  
Tel. 073581745  
Info@hotelsunrise.com  
www.hotelsunrise.com

**Helvetica Medium 14pt**

**C=85%  
M=50%  
Y=0%  
K=0%**

## Ospuscolo

Con le misure di 340x170mm l'opuscolo ha lo scopo di descrivere l'hotel con i suoi servizi, la spa e il ristorante. In ordine seguono la pagina tipo interna e la copertina.

**Helvetica Medium 18pt**

**Margini interni 12mm**

**Margini esterni 8mm**

**L'HOTEL**  
L'Hotel Sunrise è una catena alberghiera presente in molte località turistiche balneari in tutto il mondo. Classificato come un 4 stelle, la struttura di San Benedetto del Tronto si erge in una via adiacente al mare e nei pressi dei servizi principali come banche, supermercati, ristoranti, bar e negozi di vario genere. Nell'hotel sono presenti un ristorante, la spa e centro benessere, la lavanderia ed un eventuale sala conferenze. I servizi aggiuntivi alla classificazione alberghiera sopra indicata sono: Attivo giornaliero di biciclette, posti auto privati, servizio spiaggia, sala riunioni e spa.  
**LA RECEPION**  
La reception è aperta 24/24 e 7/7 nella stagione estiva e vanta di un personale cordiale e multilingua. Qui è inoltre possibile prenotare i vari servizi dell'hotel quali: taxi, spiaggia, biciclette e lavanderia.

**LA SPA**  
Quando lo stress si fa sentire niente è più rilassante di un soggiorno benessere in grado di rigenerare corpo e mente. All'Hotel Sunrise puoi usufruire di diversi pacchetti che possono o meno includere:  
- Sauna finlandese e bagno turco;  
- Lettini riscaldati;  
- idromassaggio;  
- Piscina coperta;  
- Doccia multisensoriale;  
- Massaggio svedese e aromaterapico.

**COME RAGGIUNGERCI**  
• Dall'autostrada A14: Uscita San Benedetto del Tronto e proseguire sulla strada statale 16 in direzione nord.  
• Dalla stazione ferroviaria di San Benedetto del Tronto: proseguire in direzione sud costeggiando il lungomare.

**DOVE SIAMO**  
San Benedetto del Tronto (AP) 63074  
Viale Risorgimento, 132  
Tel. 073581745  
Info@hotelsunrise.com  
www.hotelsunrise.com

**Helvetica Light 14pt**

**C=85%  
M=50%  
Y=0%  
K=0%**

**Helvetica Light 12pt**

**ESTERNO**

**LA SPA**  
Quando lo stress si fa sentire niente è più rilassante di un soggiorno benessere in grado di rigenerare corpo e mente. All'Hotel Sunrise puoi usufruire di diversi pacchetti che possono o meno includere:  
- Sauna finlandese e bagno turco;  
- Lettini riscaldati;  
- idromassaggio;  
- Piscina coperta;  
- Doccia multisensoriale;  
- Massaggio svedese e aromaterapico.

**COME RAGGIUNGERCI**  
• Dall'autostrada A14: Uscita San Benedetto del Tronto e proseguire sulla strada statale 16 in direzione nord.  
• Dalla stazione ferroviaria di San Benedetto del Tronto: proseguire in direzione sud costeggiando il lungomare.

**DOVE SIAMO**  
San Benedetto del Tronto (AP) 63074  
Viale Risorgimento, 132  
Tel. 073581745  
Info@hotelsunrise.com  
www.hotelsunrise.com

**Helvetica Medium 24pt**

**C=85%  
M=50%  
Y=0%  
K=0%**

## Pittogrammi

I pittogrammi sono molto importanti poiché le persone devono capirli velocemente per potersi orientare all'interno della struttura. La caratteristica è la linea aperta e l'assenza di spigoli accentuati. La morbidezza delle linee dona eleganza. La versione in positivo è caratterizzata dalla presenza di linee nere su fondo bianco, dove invece è necessario si può utilizzare la versione in negativo, caratterizzata da linee bianche su fondo blu istituzionale.

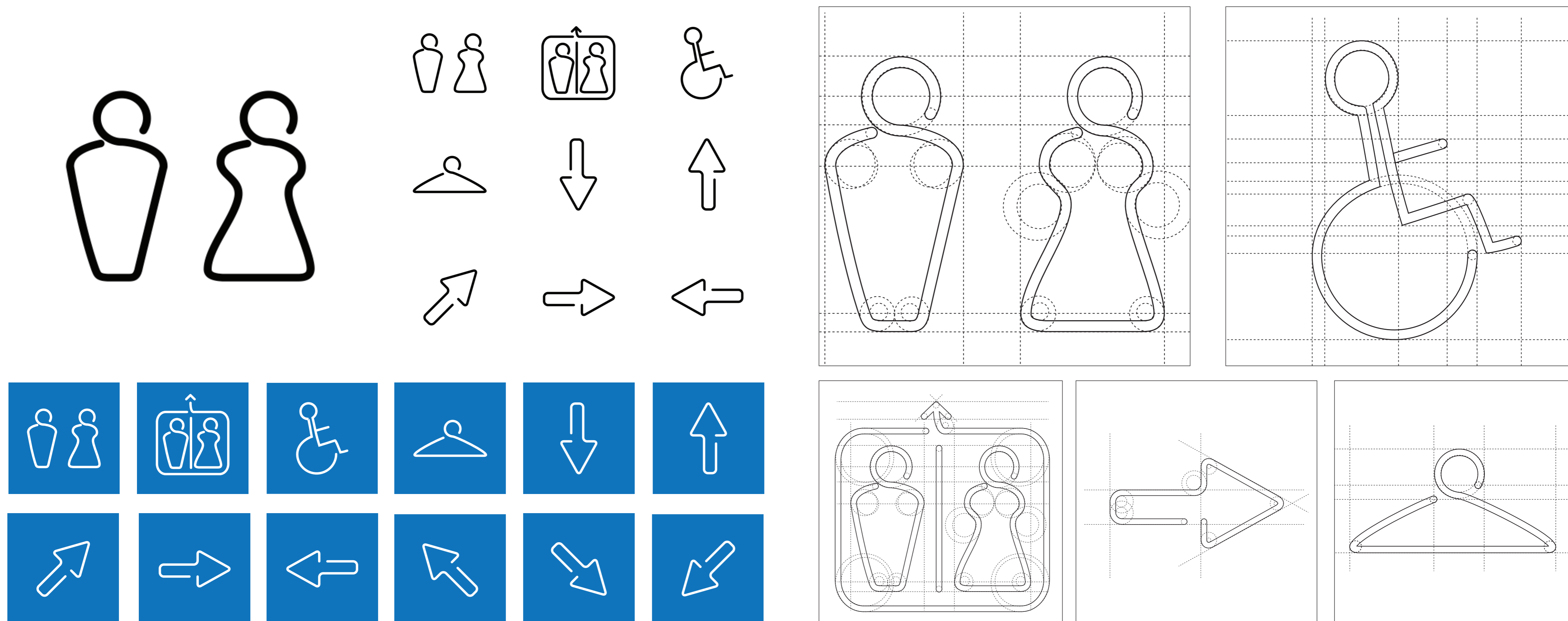



## Grafiche ambientali

Gli esterni devono avere rigorosamente il logo sulla facciata ben visto, e dove è possibile degli elementi del colore istituzionale. Nella reception e nella hall il logo può essere applicato al muro oppure pitturato, in alternativa può essere esposto sul bancone e il blu istituzionale deve essere messo in risalto. Tutte le stanze e la sala ristorante devono avere particolari del colore istituzionale, che sia un muro e/o elementi come tende, coperte o cuscini. Per quanto riguarda il bagno si può scegliere tra colori neutri come il beige o grigio. La sala conferenze invece deve essere molto sobria, quindi il blu istituzionale può essere richiamato solo sulle poltrone o in piccoli elementi.



Edificio



Edificio



Reception



Reception



Hall



Hall

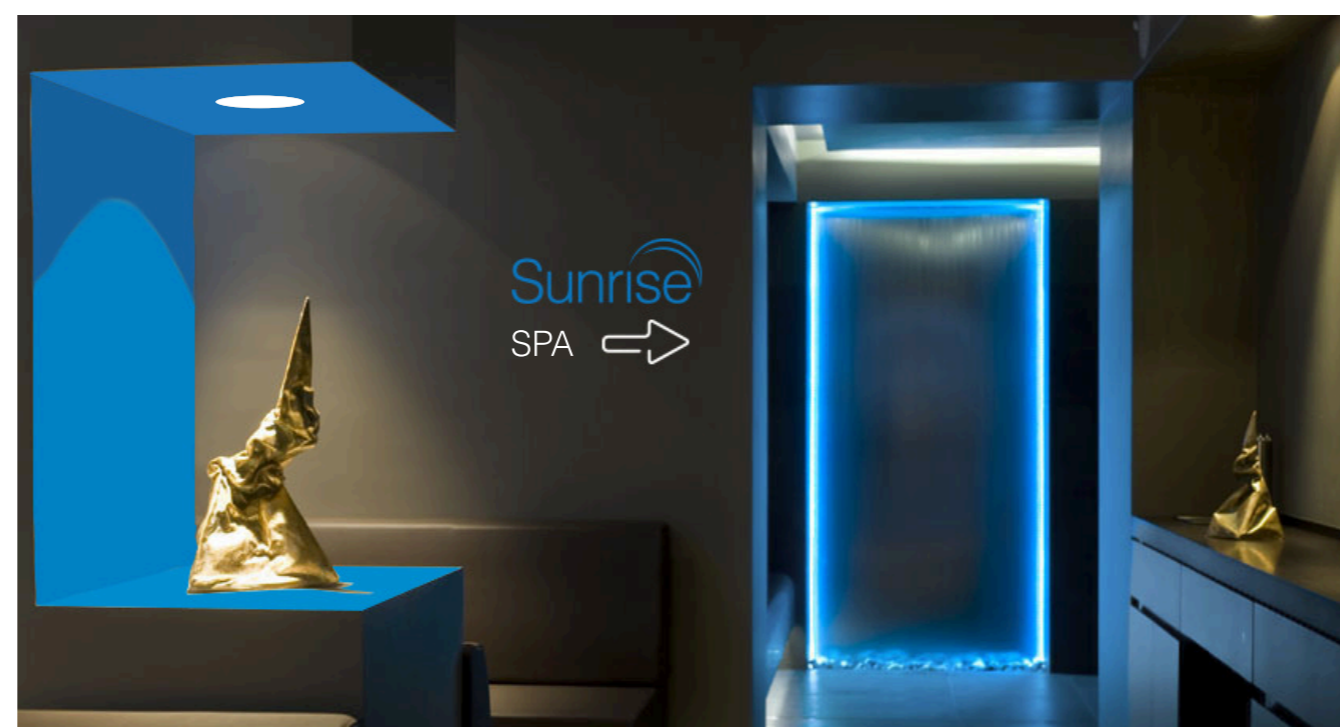

Ingresso Spa



Ristorante/sala colazioni



Corridoio piano camere

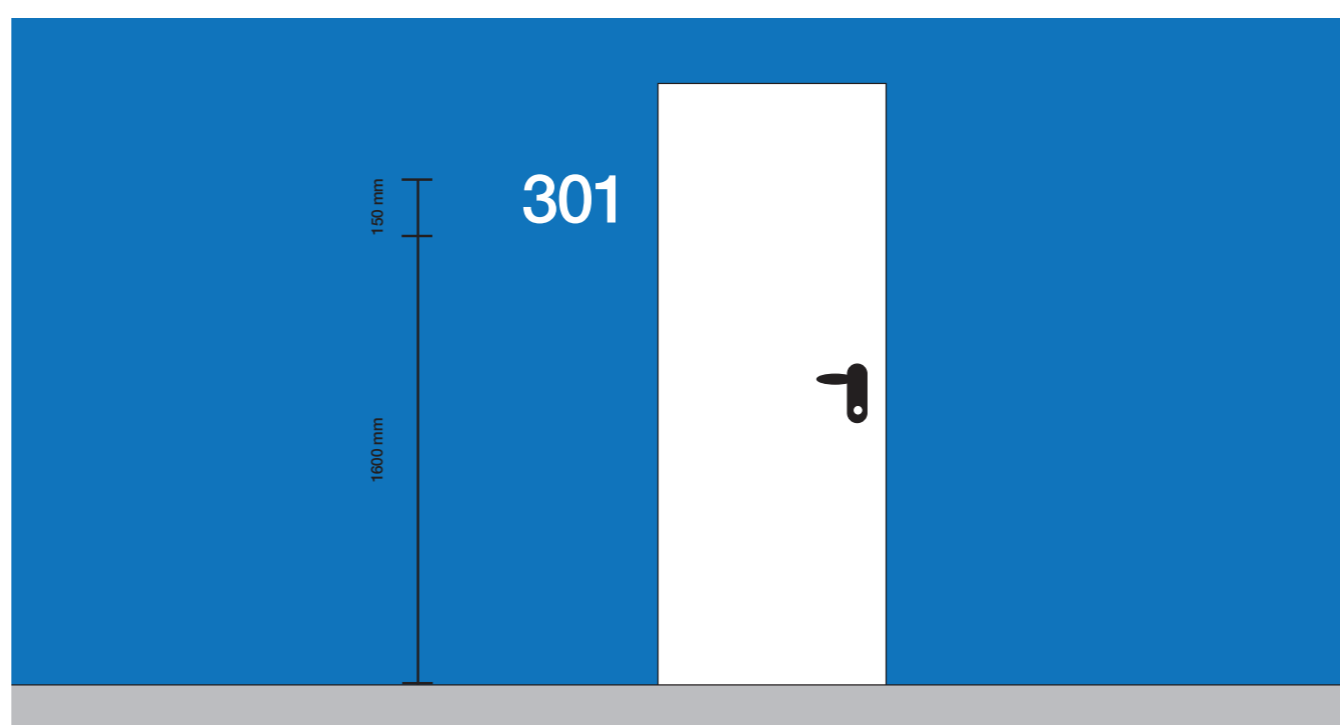

Posizione corretta del numero

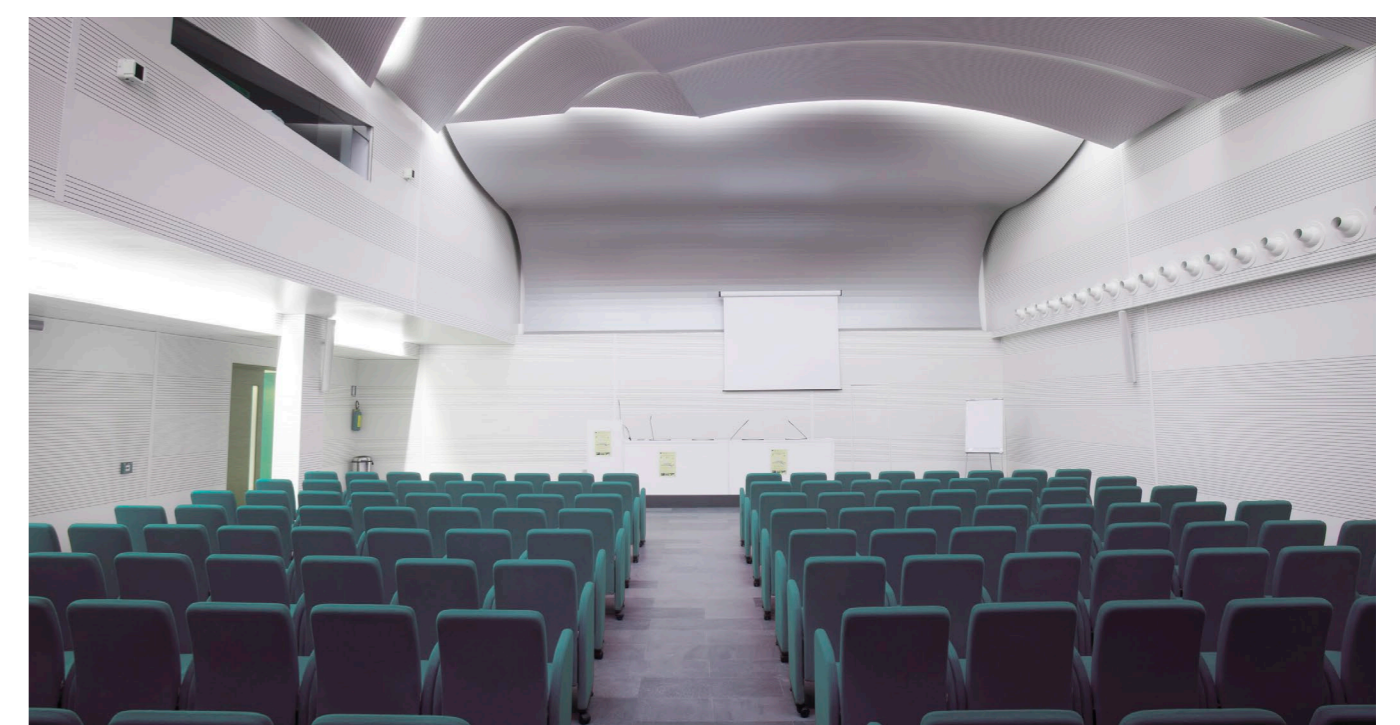

Sala conferenze

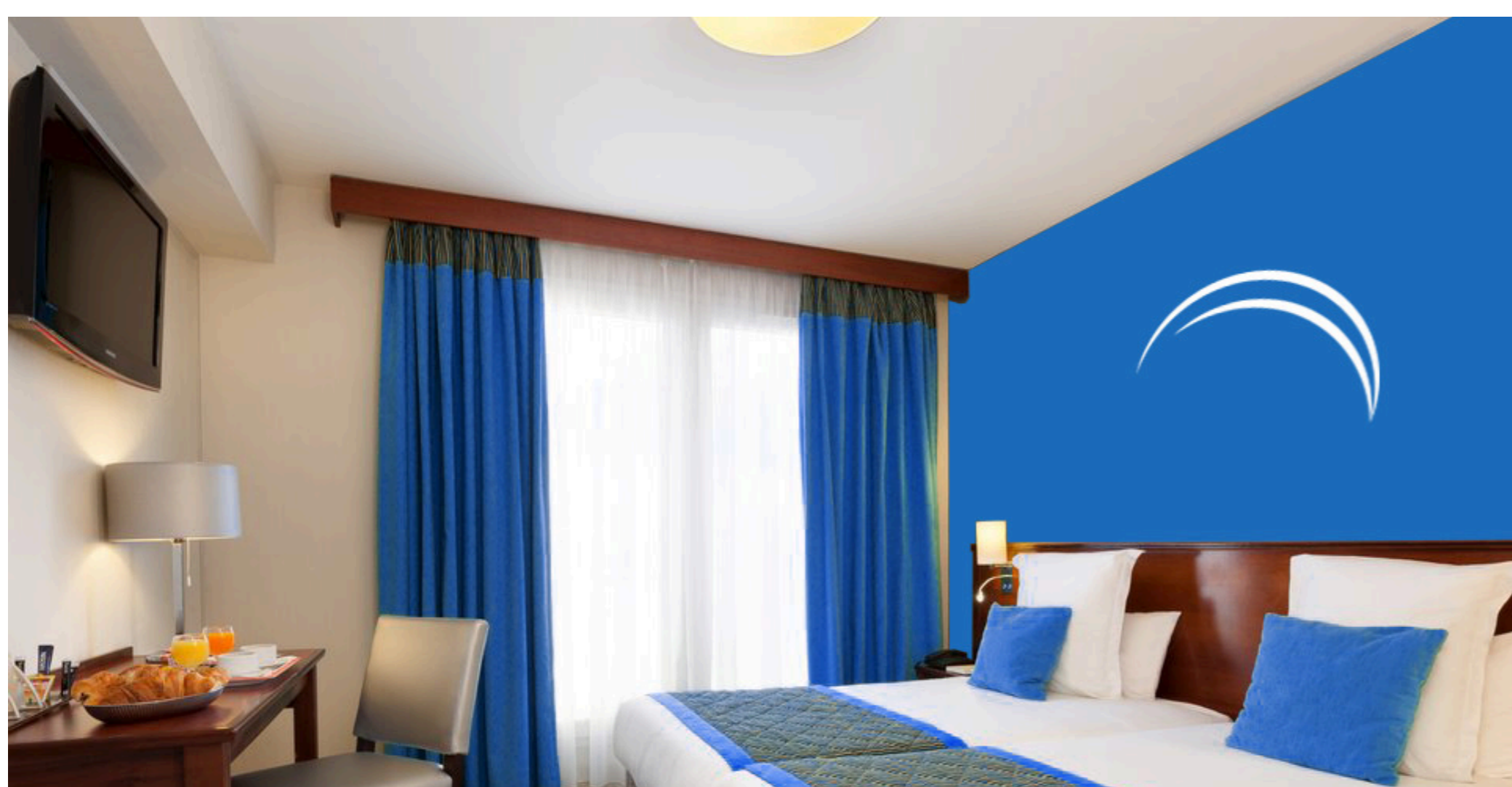

Camera

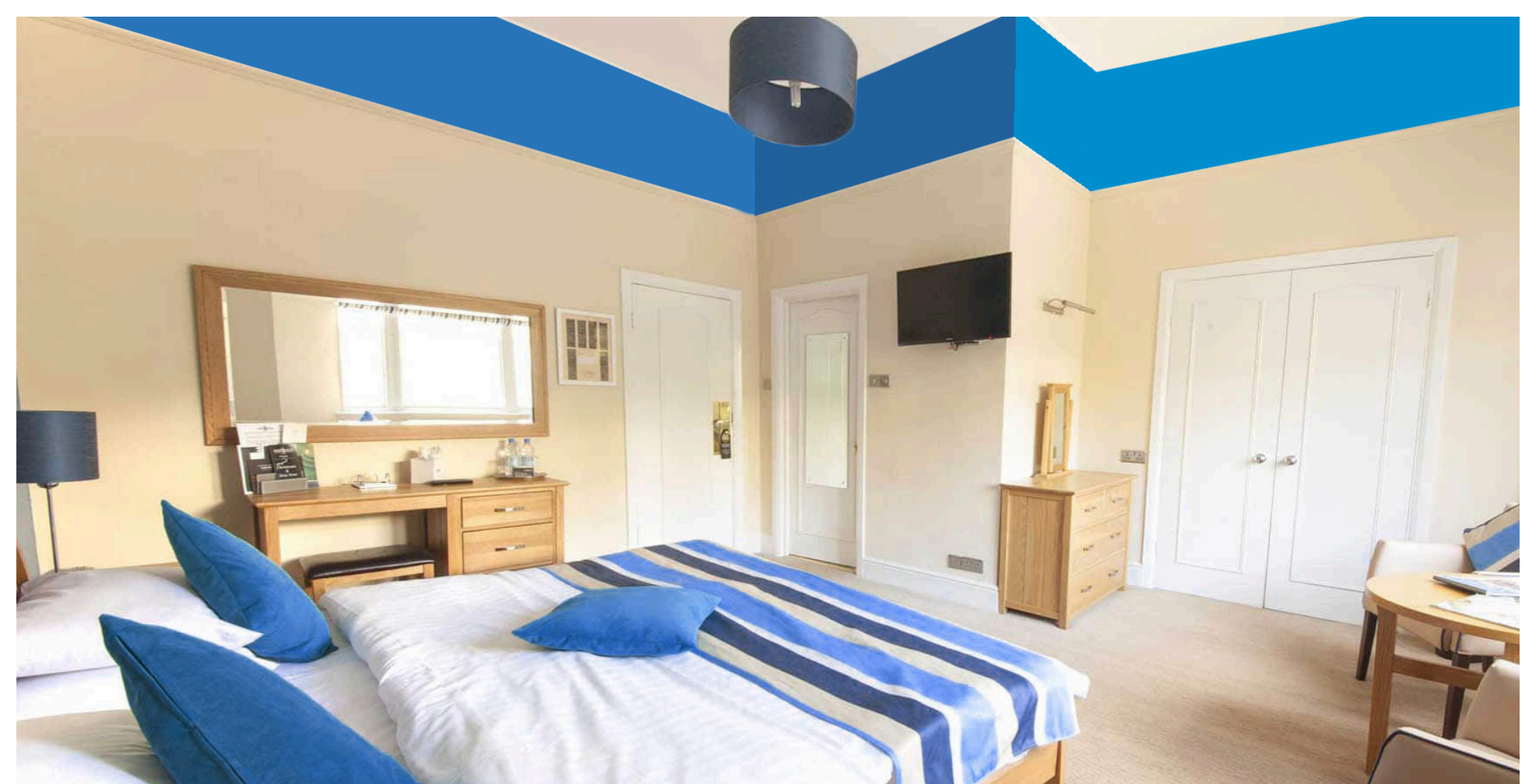

Camera



## Set di cortesia

Gli oggetti di cortesia sono molto utili in quanto facilitano il viaggiatore nel suo soggiorno presso l'hotel. Si possono trovare in camera da letto e in bagno, e in alcuni casi anche nella hall o nella reception dell'hotel. Questa panoramica vuole far capire quanti oggetti si potrebbero realizzare per una completezza totale degli oggetti di cortesia, ma tuttavia alcuni sono molto personali come il deodorante o la schiuma da barba. Ci sono diversi set: Set crema, set deodorante, dopobarba e profumo, set doccia, e altri prodotti di cortesia come saponette, lucida scarpe, kit bellezza, cuffia doccia e kit per i denti.

Il logo sia sulle scatole sia sui flaconcini e tubetti deve essere posto sempre in alto al centro mentre la descrizione (prima in inglese e poi in lingua locale) al centro del flacone con carattere Helvetica light con allineamento centrato. Il blu è sempre quello istituzionale.

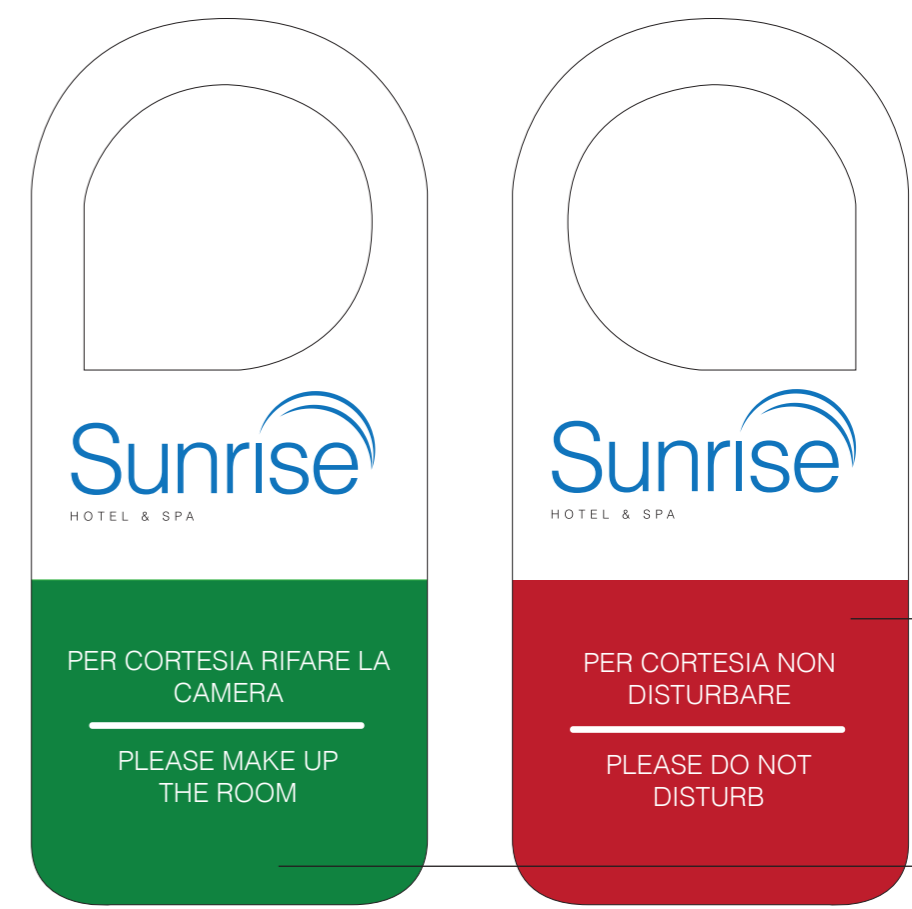

C=15%  
M=100%  
Y=90%  
K=10%

C=75%  
M=0%  
Y=100%  
K=0%

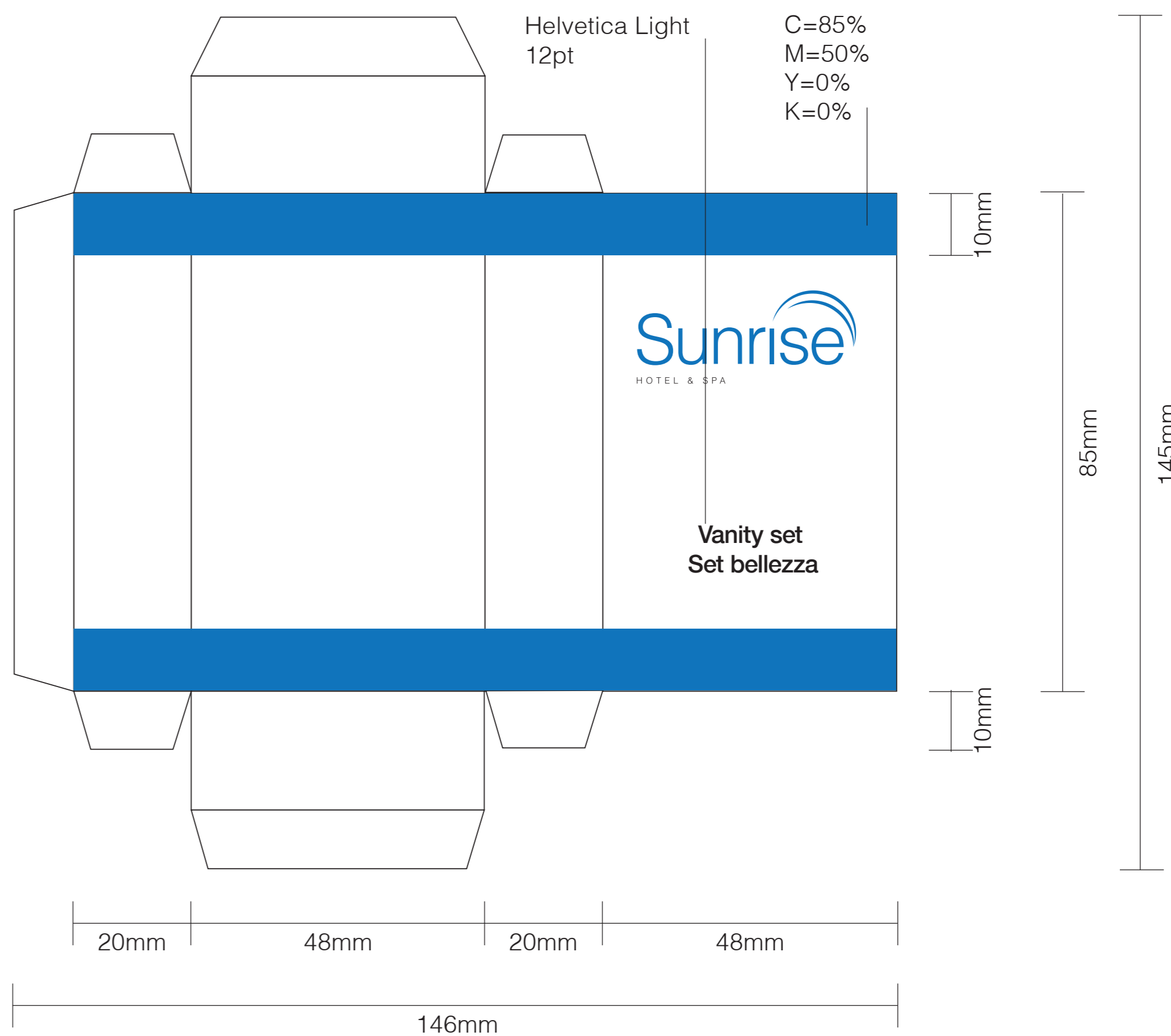

## Sito web

Il formato del sito web è 1920x1080px. Esso è caratterizzato in alto da una fascia in negativo con la trasparenza dell'80% dove vi è il logo a sinistra e il menù a destra e, da un'altra fascia in basso sempre in negativo dove vi sono i contatti della sede aziendale della catena di hotel. Lo sfondo delle pagine è caratterizzato inoltre dalla parola Sunrise ripetuta sistematicamente con colore grigio (K=20%). Il colore blu presente in tutte le pagine è quello istituzionale e il font è sempre Helvetica nelle varianti Medium e Light.

### Home Page

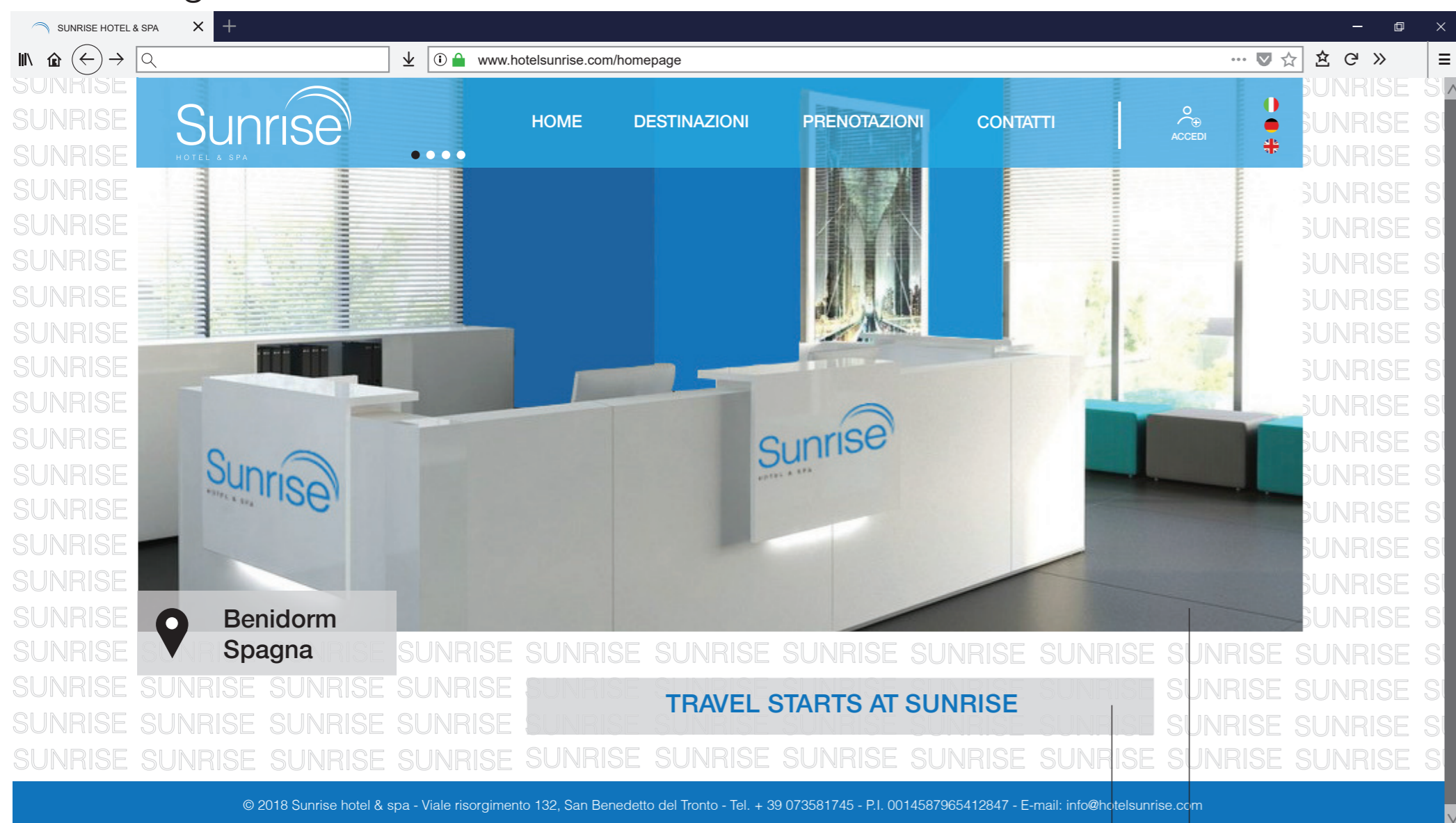

### Destinazione San Benedetto del T.

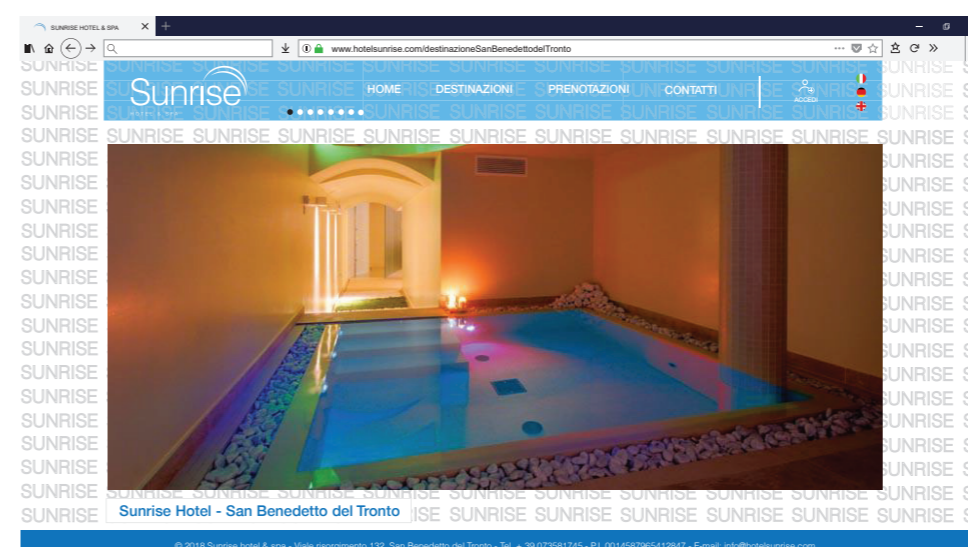

### Destinazione San Benedetto del T.

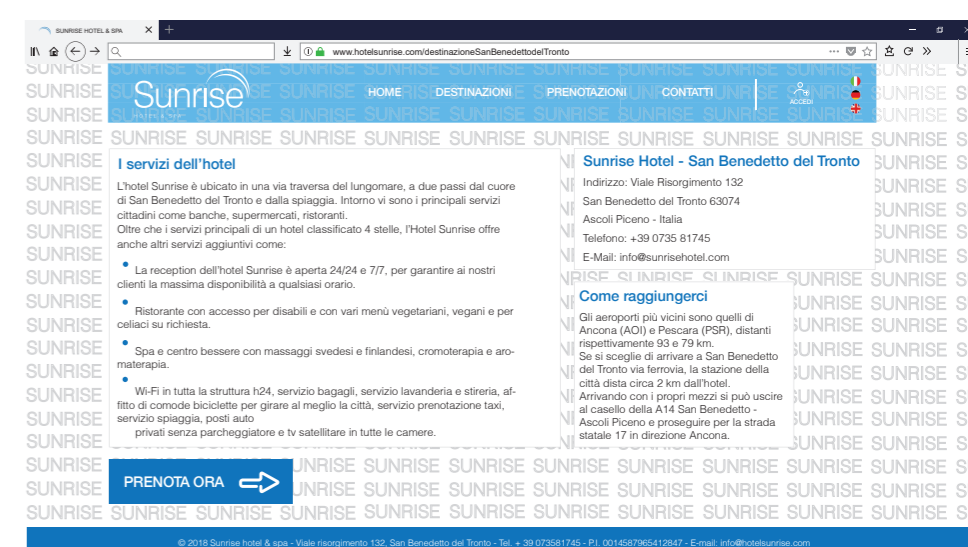

### Prenotazioni

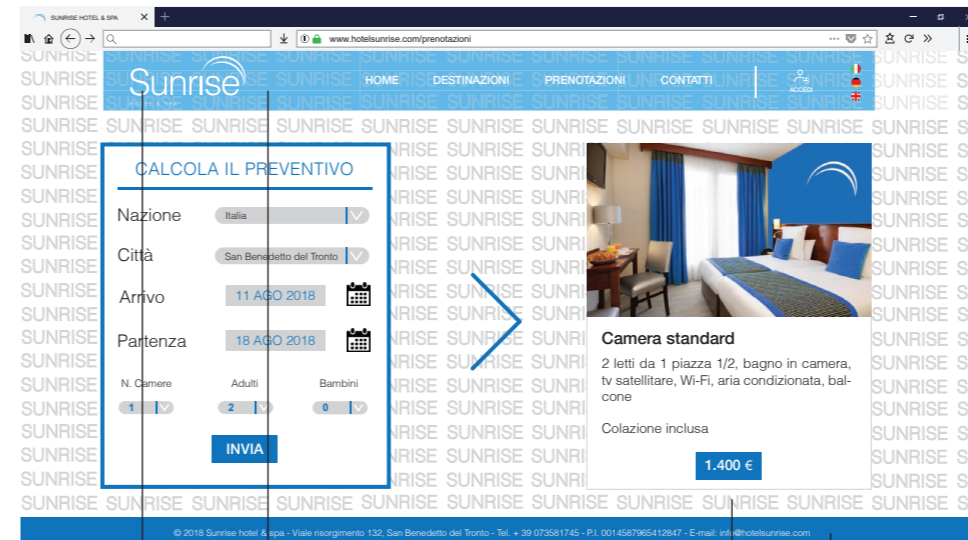

### Contatti

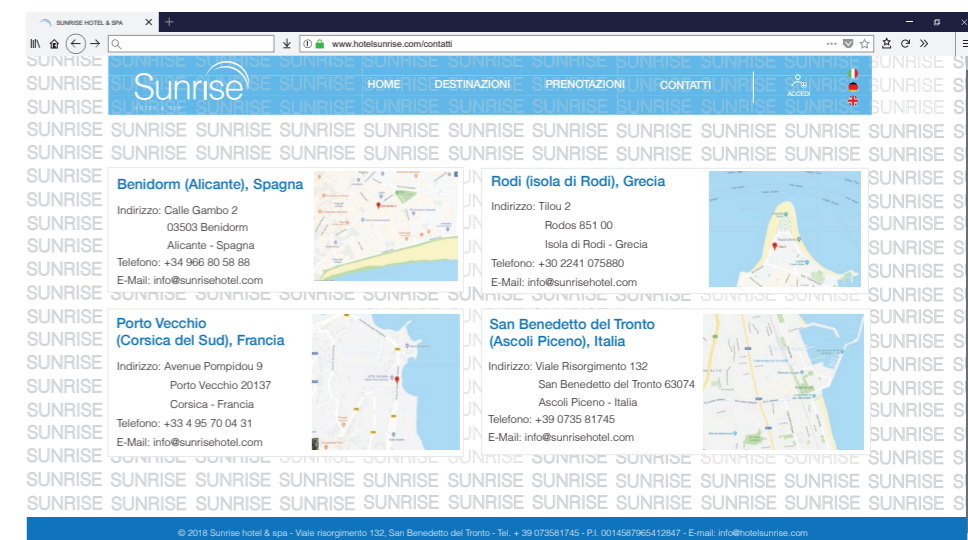

### Destinazioni



Immagine  
1543x733px

Helvetica Medium  
34pt

Helvetica Medium  
23pt

Helvetica Light  
22pt

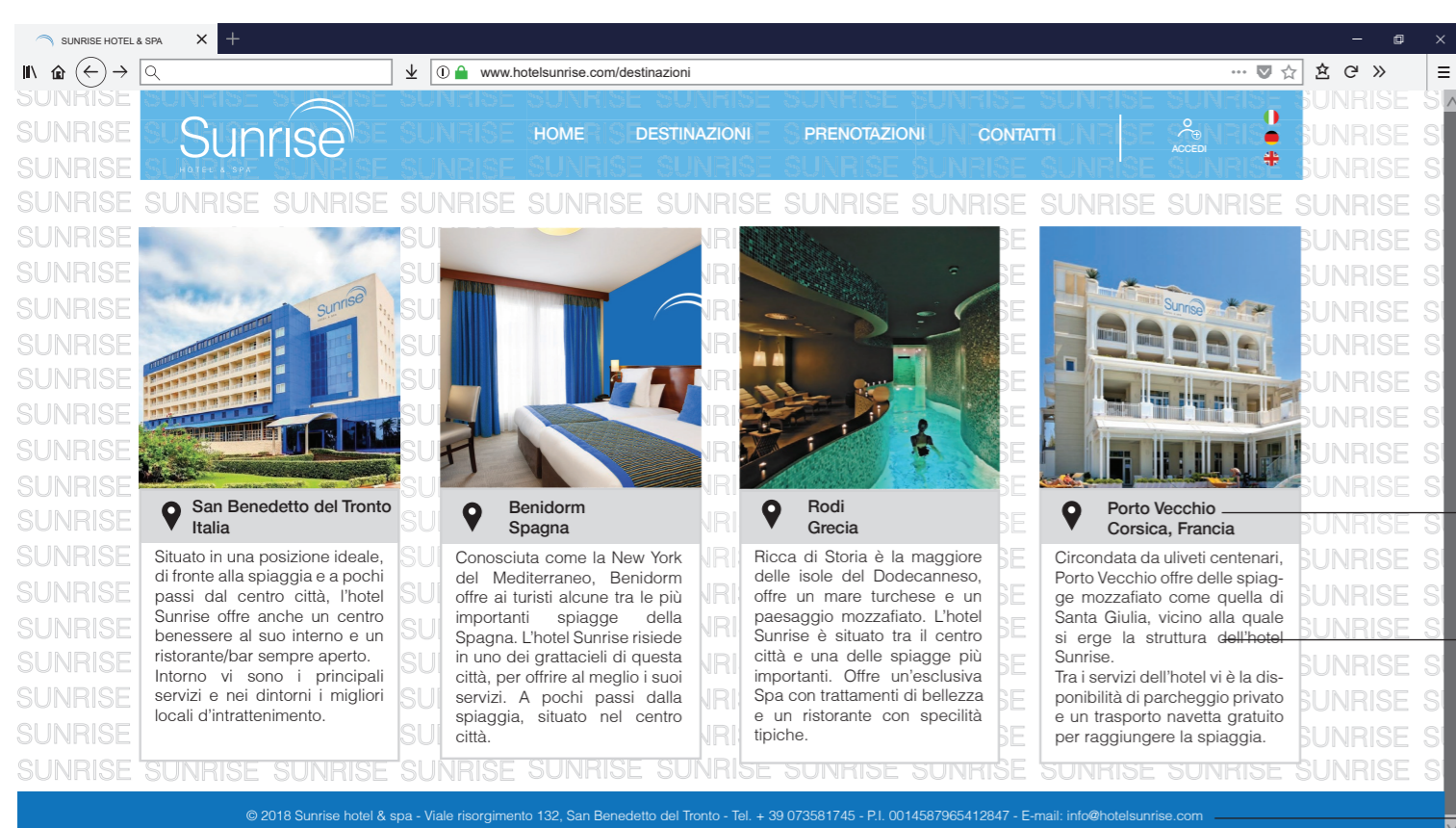
Helvetica Light  
18pt

C=85%  
M=50%  
Y=0%  
K=0%  
Trasparenza 80%

C=85%  
M=50%  
Y=0%  
K=0%

Logo  
99x231px

C=0%  
M=0%  
Y=0%  
K=20%

### Mappa del sito web

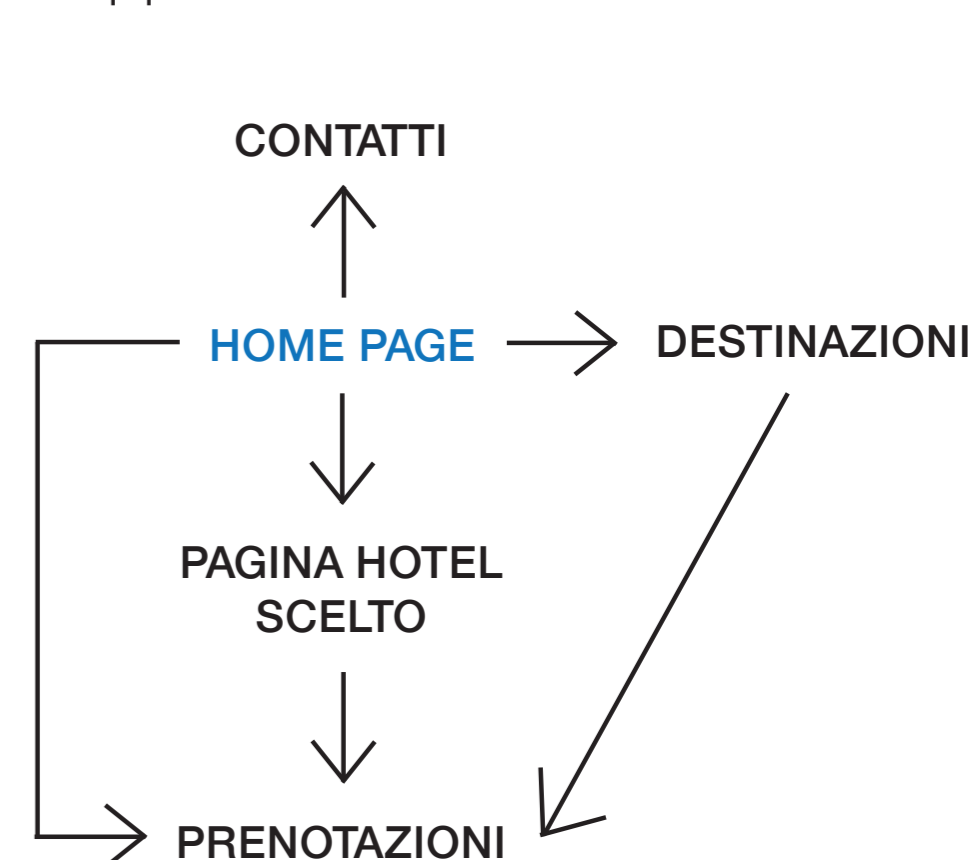

Università degli Studi di Camerino  
Scuola di Ateneo Architettura e Design "Eduardo Vittoria" - Ascoli Piceno  
Corso di Laurea in Disegno Industriale ed Ambientale - A.A. 2016/2017

Laureanda: Eleonora Ivaldi  
Relatore: Nicolò Sardo

TAV. 4

Tesi di Laurea: Progetto grafico dell'immagine coordinata di una catena di alberghi