



TITOLO TESI: La fabbrica dell'uomo

Relatore: Prof. Pippo Ciorra

Correlatore: Luca Di Lorenzo

Laureando: Sara Perfetti

Nella città di Ivrea, la città di Adriano Olivetti, la "Fabbrica dell'uomo" si pone l'obiettivo di ridare vita alla centrale termica progettata da Eduardo Vittoria, connettendola attraverso un percorso Olivetti alle altre architetture industriali olivettiane e attivando un procedimento di conoscenza e confronto del mondo lavorativo passato e presente. La centrale termica, nuovo Museo di Olivetti e Vittoria assume quel ruolo fondamentale che ha la cultura nell'impresa di Adriano Olivetti: "la virtù rivoluzionaria della cultura che dà all'uomo il suo vero potere e la sua vera espressione". Il percorso Olivetti, strutturato secondo una sequenza di step, prende avvio dalla copertura delle Officine Ico, attraverso un primo telaio di servizio, conduce il visitatore nel Museo e in seguito nel secondo telaio co-working, nuova realtà lavorativa del nostro periodo, per aprirsi, al termine, alla visita degli altri edifici, oggi patrimonio Unesco. La nuova fruizione dello spazio permette all'utente di avere contemporaneamente una duplice percezione dello spazio: globale e dettagliata, esterna ed interna.

GLI EDIFICI OLIVETTI

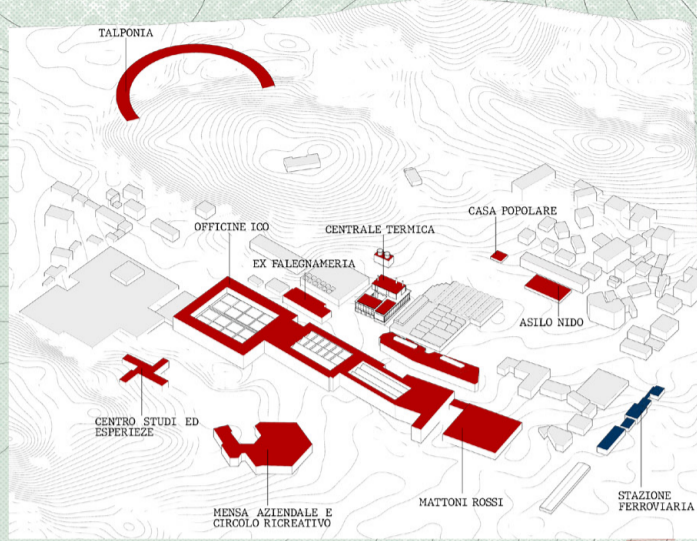

IL PERCORSO OLIVETTI

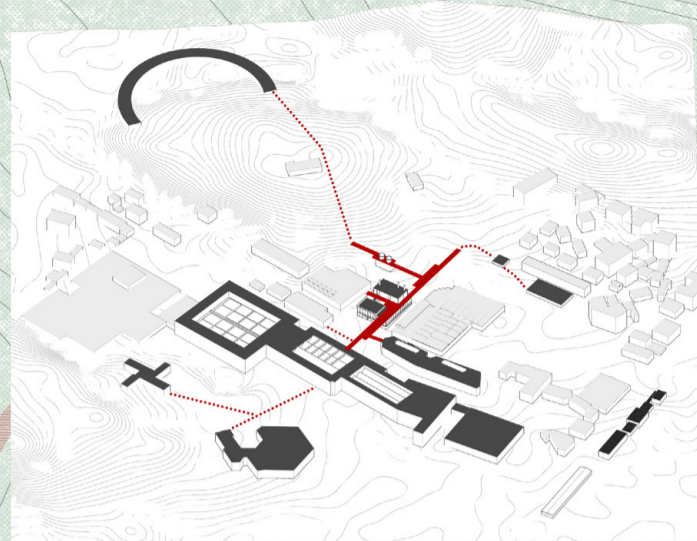

LA FABBRICA DELL'UOMO

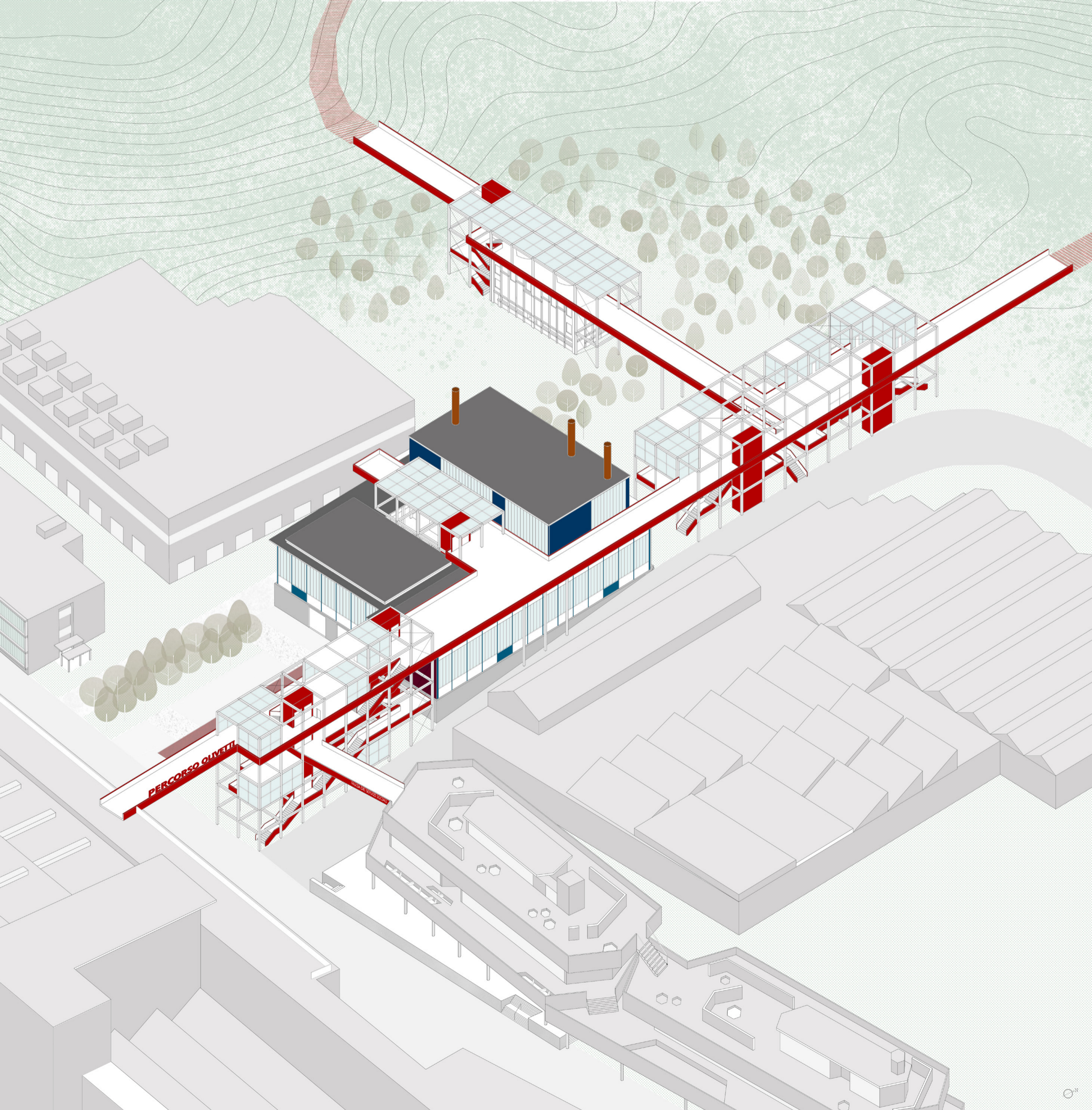



PLANIMETRIA PIANO TERZO
scala 1:200

- 1_ Info PercorsiOlivetti
- 2_ Caffetteria
- 3_ Deposito bagagli

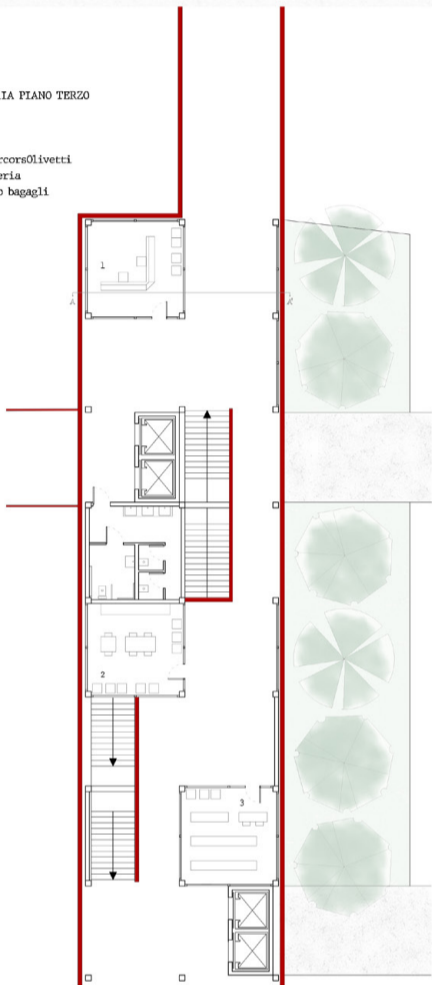

PLANIMETRIA PIANO SECONDO
scala 1:200

- 4_ Libreria

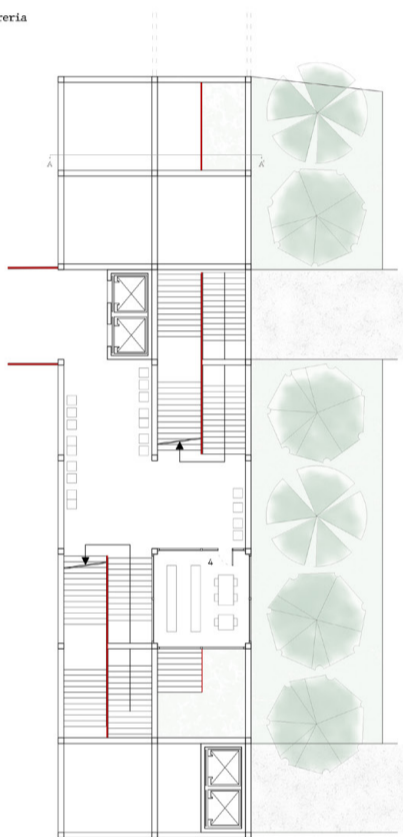

PLANIMETRIA PIANO PRIMO
scala 1:200

- 5_ Uffici amministrativi

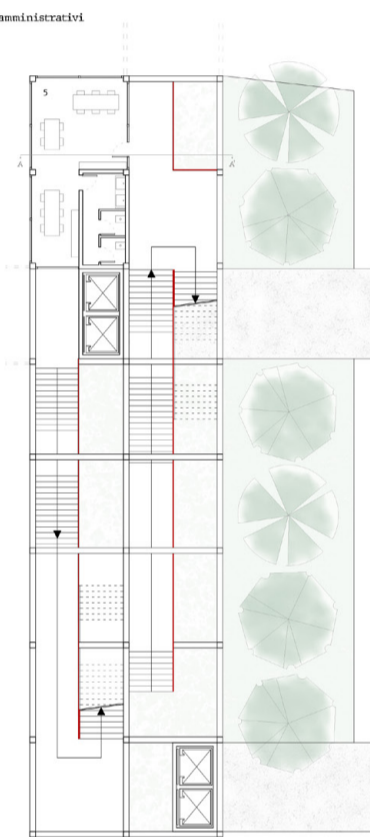

PLANIMETRIA PIANO TERRA
scala 1:200

- 6_ Info Olivetti

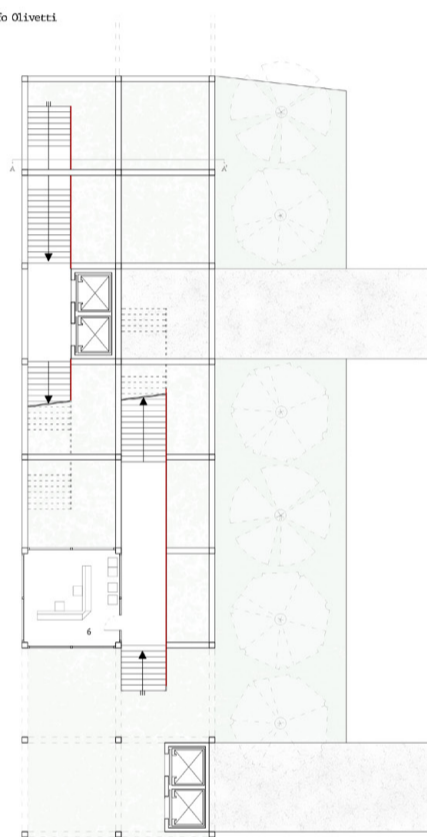

SEZIONE PERSPETTIVA TELAI A
scala 1:100

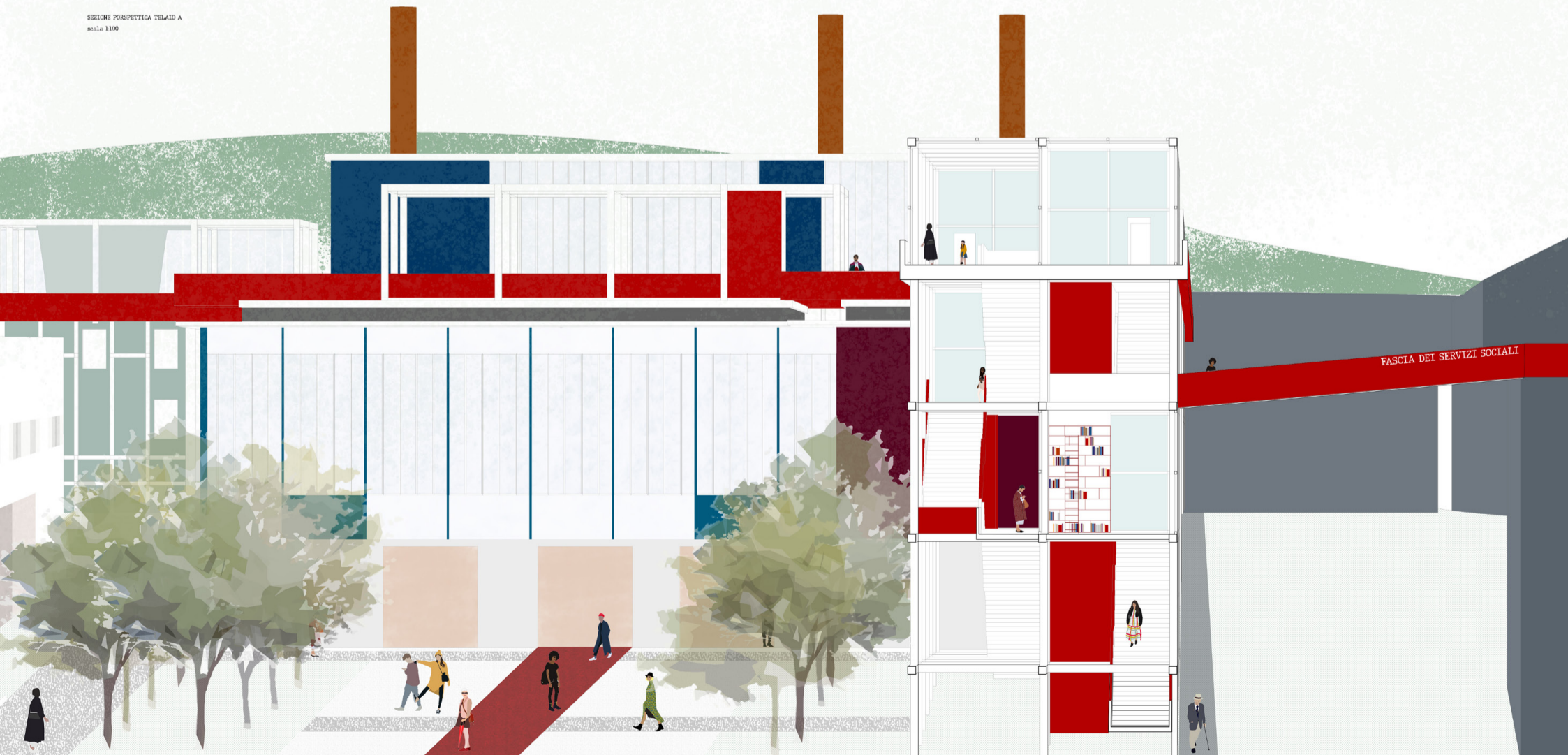



PLANIMETRIA PIANO PRIMO MUSEO 1.200

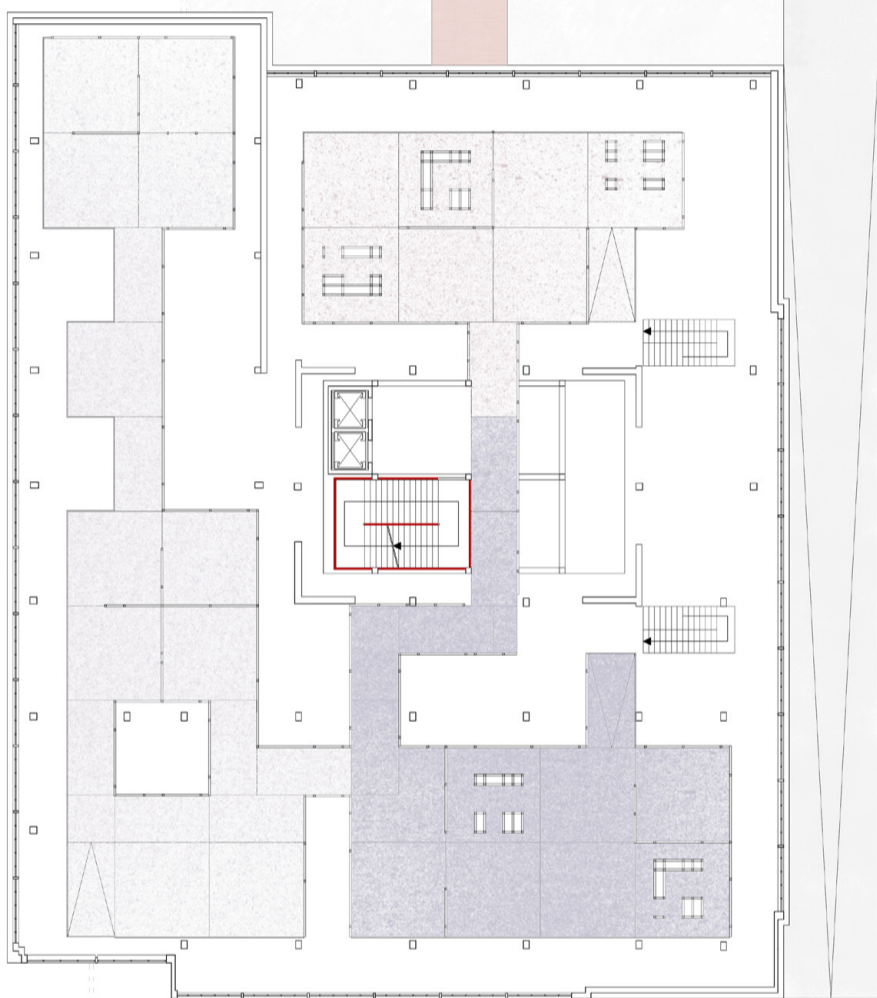

PLANIMETRIA PIANO TERRA MUSEO 1.200

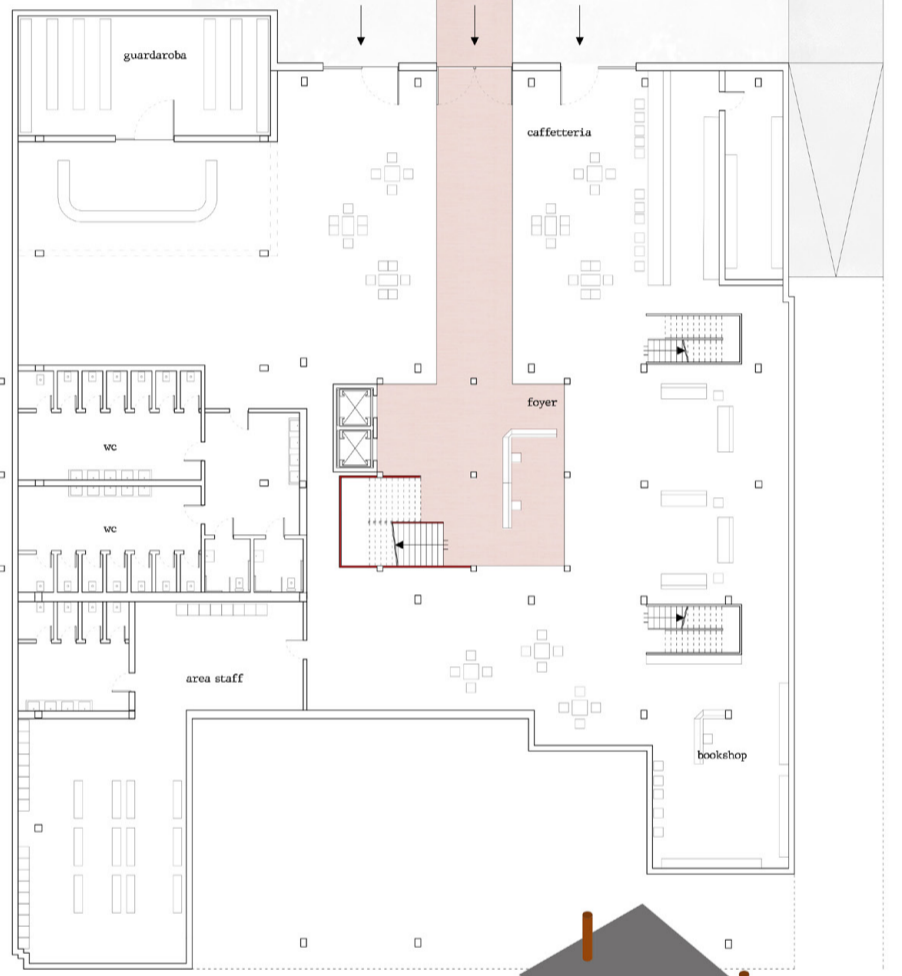

PERCORSO MUSEALE OLIVETTI E VITTORIA

- Sezione A _ " Ivrea città Industriale del XX secolo" patrimonio Unesco
- Sezione B _ La centrale termica: il progetto di Eduardo Vittoria
- Sezione C _ Eduardo Vittoria e Adriano Olivetti

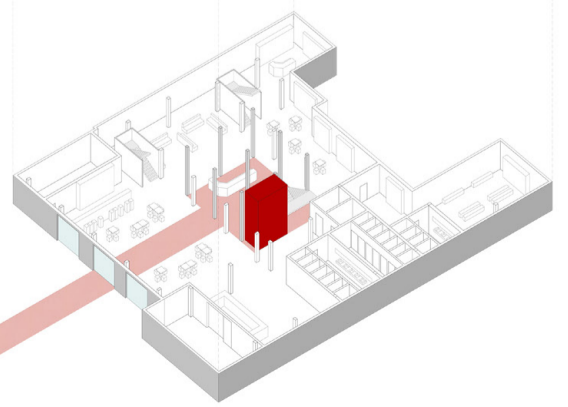
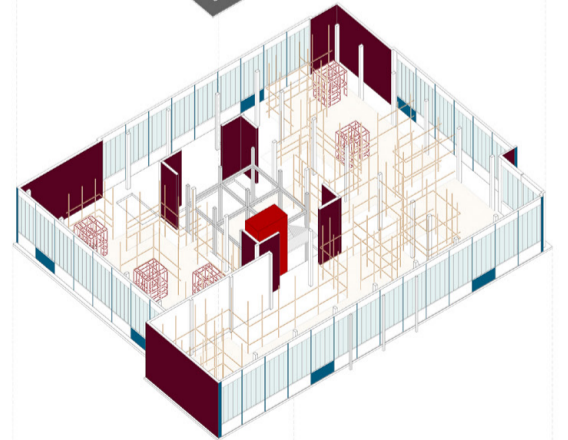
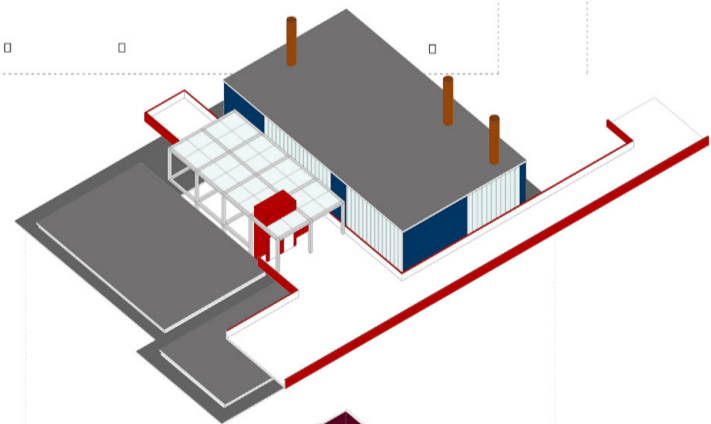



1_ INIZIO DEL PERCORSO OLIVETTI

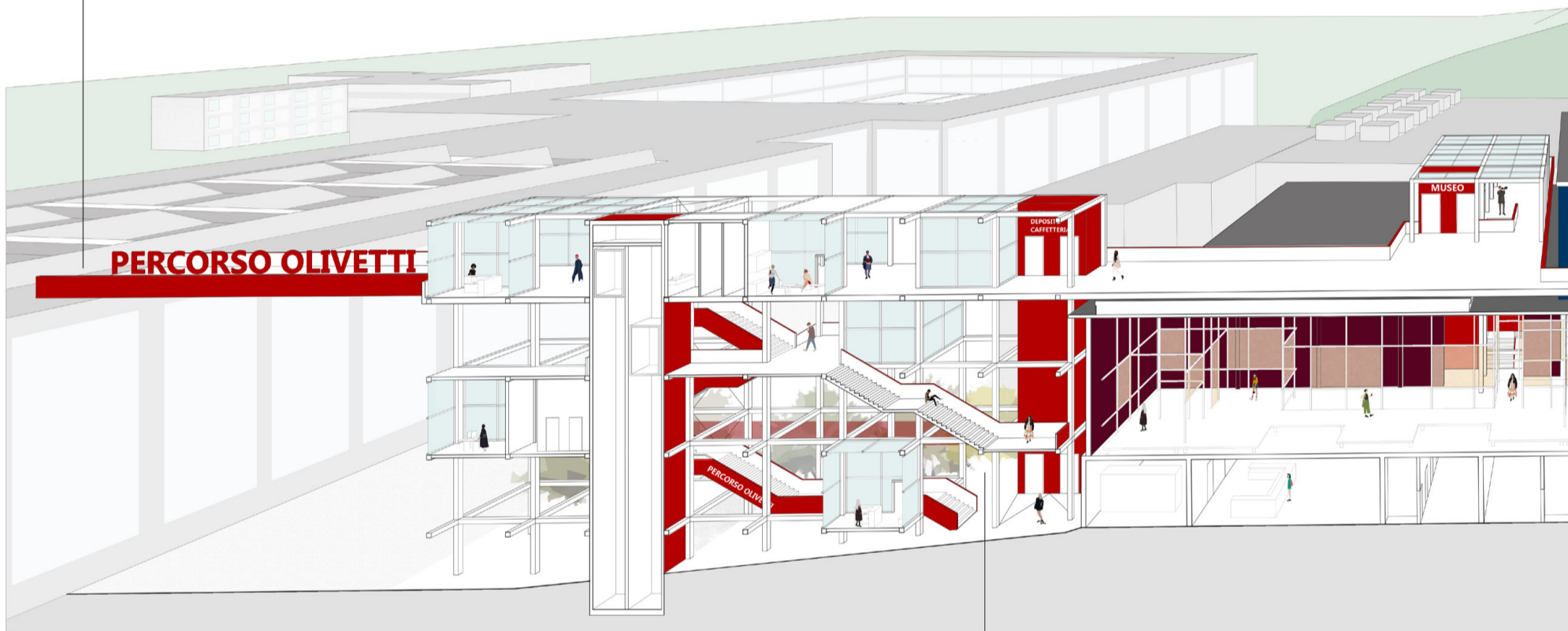

2_ INGRESSO DEL MUSEO OLIVETTI e VITTORIA

