

Antonio Altobelli

Progetto dell'identità visiva di una associazione di pesca sportiva regionale

Dossier di ricerca

Università degli studi di Camerino
Scuola di Ateneo di Architettura e Design Eduardo Vittoria - Ascoli Piceno
Corso di Laurea di Disegno Industriale e Ambientale

Studente:
Antonio Altobelli

Progetto dell'identità visiva di una associazione di pesca sportiva regionale.

A.A.2017/2018

Prof. Nicolò Sardo



TESI DI LAUREA
**PROGETTO DELL'IDENTITÀ VISIVA DI UNA
ASSOCIAZIONE DI PESCA SPORTIVA REGIONALE**

Studente:
Antonio Altobelli

Università degli studi di Camerino
Scuola di Ateneo di Architettura e Design Eduardo Vittoria - Ascoli Piceno
Corso di Laurea di Disegno Industriale e Ambientale

Progetto dell'identità visiva di una associazione di pesca sportiva regionale.
A.A.2017/2018

Prof. Nicolò Sardo

Progetto Grafico

Antonio Altobelli

Indice

Presentazione 6

Logo 14

Cancelleria 22

Manifesti 34

Sito Web 50

Abbigliamento 62

Altro 70

PRESENTAZIONE

PRESENTAZIONE

ASSOCIAZIONE PESCA SPORTIVA RIETI

L'associazione pesca sportiva Rieti nasce il primo Gennaio del 2019, per poter garantire agli appassionati, la tutela e l'assiduità di questo sport agonistico nel territorio Laziale.

Tra le altre finalità dell'associazione rientra la tutela degli spot di pesca e la supervisione nonché il ripopolamento della fauna ittica autoctona, con l'intento di garantire in tal modo la salvaguardia degli ecosistemi in cui si svolgeranno le relative attività sportive.

Tra le prerogative dell'associazione Pesca sportiva Rieti, si annovera la sensibilizzazione dei giovani appassionati di questo magnifico sport al rispetto della regolamentazioni vigenti nei vari spot di pesca, con la finalità di preservare l'ecosistema anche per le future generazioni.

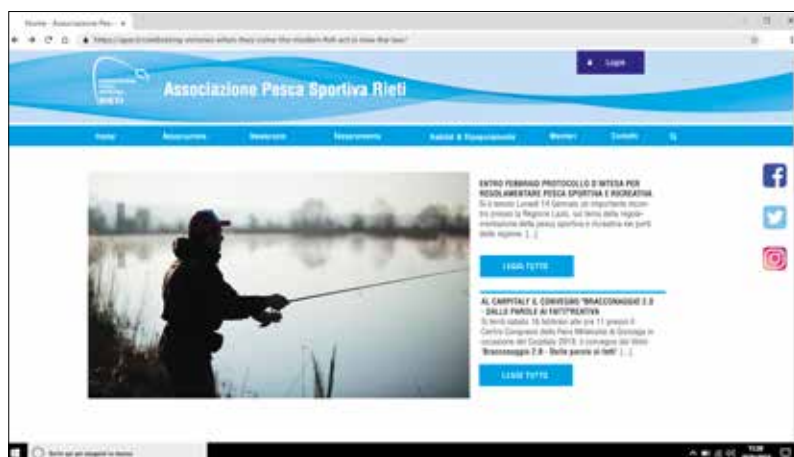
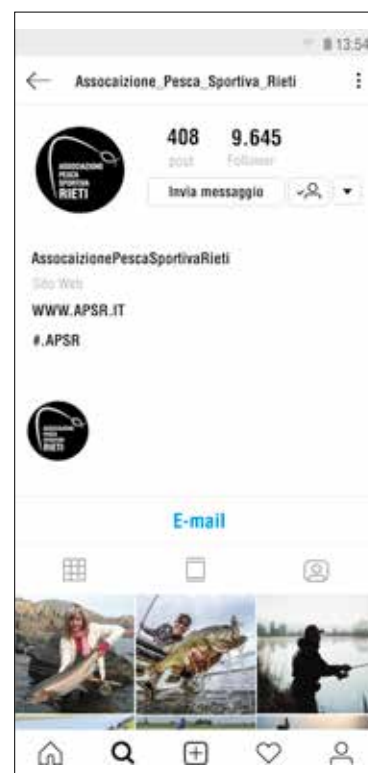

RIETI

Rieti è un comune italiano del Lazio, capoluogo dell'omonima provincia ed antica capitale della regione storica della Sabina.

Ritenuta dagli autori dell'età classica il centro geografico d'Italia (Umbilicus Italiae), Rieti sorge nella fertile Piana Reatina alle pendici del Monte Terminillo, sulle sponde del fiume Velino, in un territorio ricco d'acqua che viene fornita anche Roma.

Di origini ancor più antiche di Roma, fu fondata all'inizio dell'età del ferro e divenne un'importante città per i Sabini. Fu conquistata dai Romani nel 290 a.C e, dopo la caduta dell'impero, dai Visigoti e dai Longobardi. Entrata a far parte dello Stato Pontificio, costituiva un territorio di frontiera con il Regno di Napoli e nel XIII secolo fu sede papale. Dopo l'annessione al Regno d'Italia fu aggregata alla provincia di Perugia, in Umbria, finché nel 1927 fu istituita la provincia di Rieti e venne collocata definitivamente nel Lazio.



STEMMA

Lo stemma della città è suddiviso in due parti ed è quindi qualificabile come uno stemma troncato. Nella parte superiore a sfondo rosso ruggine, si può vedere una figura femminile identificata con Rea Silvia, dalla quale deriverebbe anche il nome della città, che offre uno stendardo a un cavaliere, a sua volta identificato in Manio Curio Dentato.

La metà inferiore, a sfondo celeste, riporta tre pesci ed una rete d'argento la quale copre l'intera porzione dello stemma. Sotto la rete suddetta, nella parte alta, sono piazzati due pesci più piccoli ed un terzo, visibilmente più grosso, è posizionato più in basso, in modo da formare quindi con gli altri due un triangolo rivolto a terra che si colloca sopra la rete.



STATO DELL'ARTE

La ricerca è stata suddivisa in due parti, di cui la prima è stata incentrata prevalentemente nella disamina di loghi e associazioni di pesca sportiva o di associazioni di pescatori dilettanti presenti sul territorio Italiano; la ricerca tuttavia non è stata molto esaustiva, in quanto nel territorio non ci sono molte associazioni di pesca sportiva e molto spesso i loghi risultano molto distanti dall'idea di logo e di identità visiva che avrei inteso abbracciare per la realizzazione di questo progetto.

La seconda parte si è sviluppata nella ricerca di loghi e associazioni nel resto del mondo (Malta, America, Inghilterra, Costa Rica) ma anch'essa si è rivelata piuttosto lontana dalla mia idea di identità visiva e di logo di un'associazione di pesca sportiva.



STATO DELL'ARTE

Siti web delle associazioni di pesca sportiva e delle associazioni di pescatori dilettanti presenti sul territorio italiano.

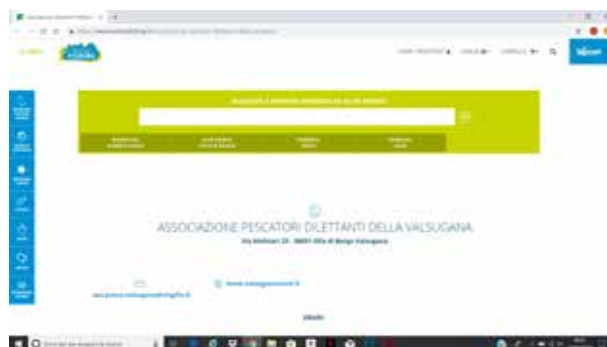

STATO DELL'ARTE

Loghi delle associazioni di pesca sportiva e delle associazioni di pescatori dilettanti influenti nel mondo della pesca sportiva (Malta, America, Inghilterra ,Costa Rica) .



STATO DELL'ARTE

Siti web delle associazioni di pesca sportiva e delle associazioni di pescatori dilettanti influenti nel mondo della pesca sportiva (Malta, America, Inghilterra ,Costa Rica) .

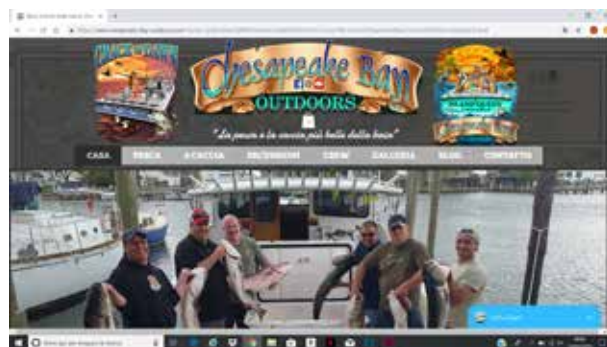
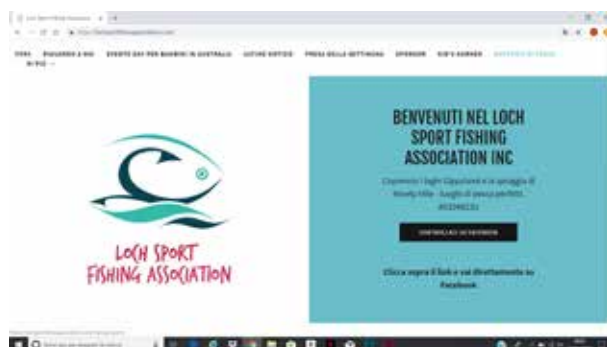

...the first of these is the fact that the ...

...the second of these is the fact that the ...

...the third of these is the fact that the ...

...the fourth of these is the fact that the ...

...the fifth of these is the fact that the ...

...the sixth of these is the fact that the ...

...the seventh of these is the fact that the ...

...the eighth of these is the fact that the ...

...the ninth of these is the fact that the ...

...the tenth of these is the fact that the ...

...the eleventh of these is the fact that the ...

...the twelfth of these is the fact that the ...

...the thirteenth of these is the fact that the ...

...the fourteenth of these is the fact that the ...

...the fifteenth of these is the fact that the ...

...the sixteenth of these is the fact that the ...

...the seventeenth of these is the fact that the ...

...the eighteenth of these is the fact that the ...

LOGO

GEOMETRIA DEL LOGO

Il logo è composto da due parti: la prima riproduce in modo stilizzato una canna da pesca e un pesce. La canna da pesca è stata creata partendo da una diagonale, la quale successivamente è stata inarcata in modo da riportare alla mente la forma assunta da una canna da pesca durante il suo utilizzo; fatto ciò alla linea è stato applicato uno spessore di 3 pt ad arco che si va a rastremare all'inizio e alla fine della stessa; il colore utilizzato è il color oro su sfondo bianco, invece, per il pesce sono partito dalla creazione del rettangolo il quale è servito come base per tracciare due linee, che partono circa dal centro del lato destro per poi finire ognuna sui punti posti agli estremi del lato sinistro del rettangolo, le quali successivamente sono state curvate.

Successivamente è stato applicato alla predetta linea uno spessore di 2 pt ad arco rastremato all'inizio e alla fine della linea. Il pesce è stato ruotato sulla proiezione dell'asse della canna da pesca affinché potesse risultare congiunto alla canna stessa; il colore utilizzato per il pesce è il nero su sfondo bianco.

La seconda parte del logo è composta dal nome dell'associazione di pesca inserito in un rettangolo allineato con l'inizio della canna da pesca; come font è stato utilizzato un Helvetica Bold Condensed di colore nero.

Il risultato finale del logo è sobrio e minimale che cerca, attraverso la sua semplicità, di dare eleganza e riconoscibilità all'associazione sportiva.

1

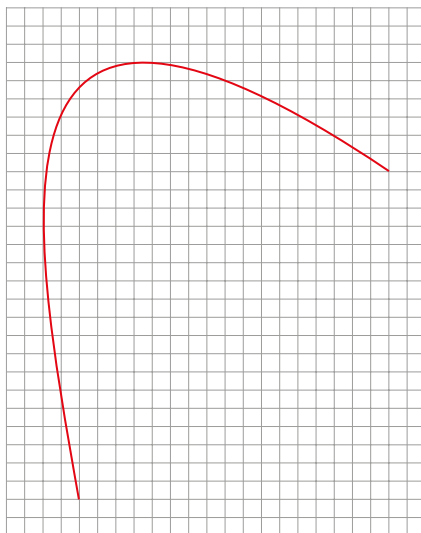

2

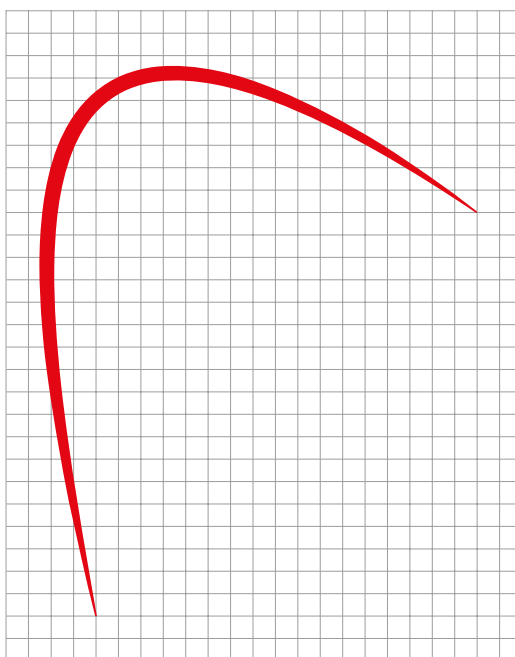

GEOMETRIA DEL LOGO

1

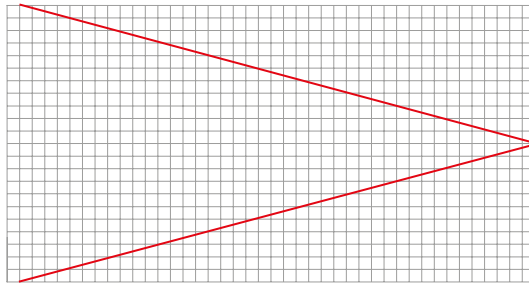

2

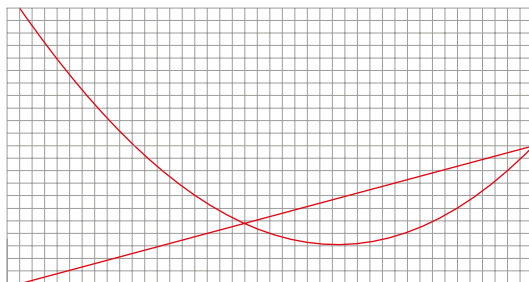

3

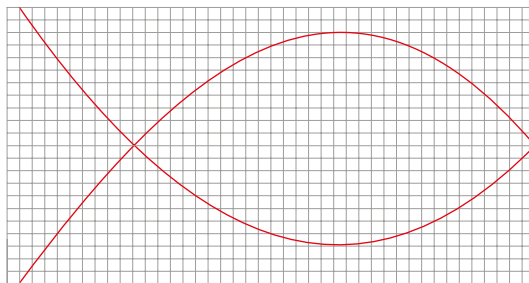

4

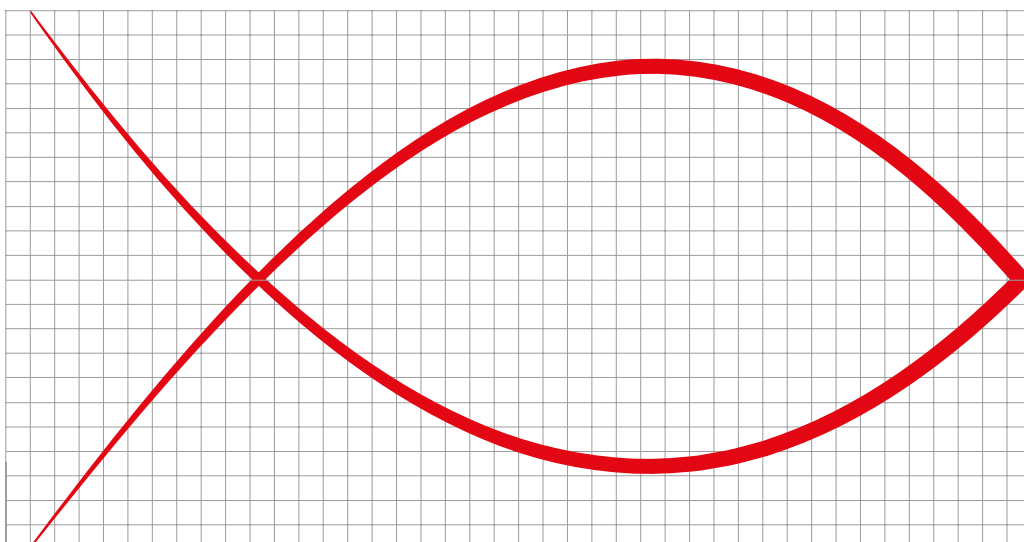

GEOMETRIA DEL LOGO

**ASSOCIAZIONE
PESCA
SPORTIVA**

Font Helvetica Bold Condensed 12 pt
interlinea 14 pt

RIETI

Font Helvetica Bold Condensed 22 pt
interlinea 21,5 pt



ELEMENTI PROGETTUALI

COLORE ISTITUZIONALE



C	0%	R	0
M	0%	G	0
Y	0%	B	0
K	100%		



C	20%	R	174	PANTONE
M	25%	G	154	
Y	60%	B	100	4515 CP
K	25%			

CARATTERE UTILIZZATO

Helvetica Bold Condensed

ABCDEFGHIJKLMNOPQRSTUVWXYZ
abcdefghijklmnopqrstuvwxyz
0123456789

ABCDEFGHIJKLMNOPQRSTUVWXYZ
abcdefghijklmnopqrstuvwxyz
0123456789

VARIANTI

COLORE

	C	100%	R	0
	M	0%	G	159
	Y	0%	B	227
	K	0%		

	C	15%	R	190	PANTONE 3517 CP
	M	100%	G	22	
	Y	90%	B	34	
	K	10%			



NEGATIVO

VARIANTI CROMATICHE



PROVA DI LEGGIBILITÀ

La riduzione del logo permette di poter verificare la riconoscibilità dello stesso nelle sue varie dimensioni. Tale riduzione tiene, inoltre, conto delle diverse possibilità di riproduzione relative all'identità visiva dell'associazione.



H 20 X 23 mm

...the first of these is the fact that the ...

...the second of these is the fact that the ...

...the third of these is the fact that the ...

...the fourth of these is the fact that the ...

...the fifth of these is the fact that the ...

...the sixth of these is the fact that the ...

...the seventh of these is the fact that the ...

...the eighth of these is the fact that the ...

...the ninth of these is the fact that the ...

...the tenth of these is the fact that the ...

...the eleventh of these is the fact that the ...

...the twelfth of these is the fact that the ...

...the thirteenth of these is the fact that the ...

...the fourteenth of these is the fact that the ...

...the fifteenth of these is the fact that the ...

...the sixteenth of these is the fact that the ...

...the seventeenth of these is the fact that the ...

...the eighteenth of these is the fact that the ...

CANCELLERIA

BIGLIETTO DA VISITA

Il biglietto da visita ha la dimensione standard di 85 x 55 mm.

Sul fronte troviamo il logo dello studio centrato su sfondo bianco e celeste.

Sul retro troviamo, invece, le informazioni generali di contatto poste sulla sinistra su uno sfondo bianco e celeste.



TESSERA SOCIO

La tessera socio ha la dimensione standard di 85 x 55 mm con bordi arrotondati.
Sul fronte troviamo il logo dello studio centrato su sfondo celeste e il cip di riconoscimento sulla destra.
Sul retro troviamo, invece, le informazioni generali con una foto per il riconoscimento su sfondo grigio.



CARTA INTESTATA

La carta da lettera è impaginata sul formato UNI A4 (210 X 297 mm).

Il logo è posizionato in alto al centro, le informazioni in basso al centro e sono evidenziate da una linea curva di color oro.



Sede: Viale Maraini, 30 - Rieti
Tel.: 0746/ 576578
Cell.: 320-6244898
E-mail: a.pescasportivarieti@gmail.com Sito: www.apsr.it

BUSTA DA LETTERA

La busta da lettera è nel formato standard (220X110 mm).

I margini hanno pari valore (10 mm) rispetto ad ogni lato della busta.

Il fronte presenta, allineati sulla sinistra, il logo (in alto) e le informazioni generali di contatto (in basso).

La busta prevede l'utilizzo della carta comune (80 mg/mq).

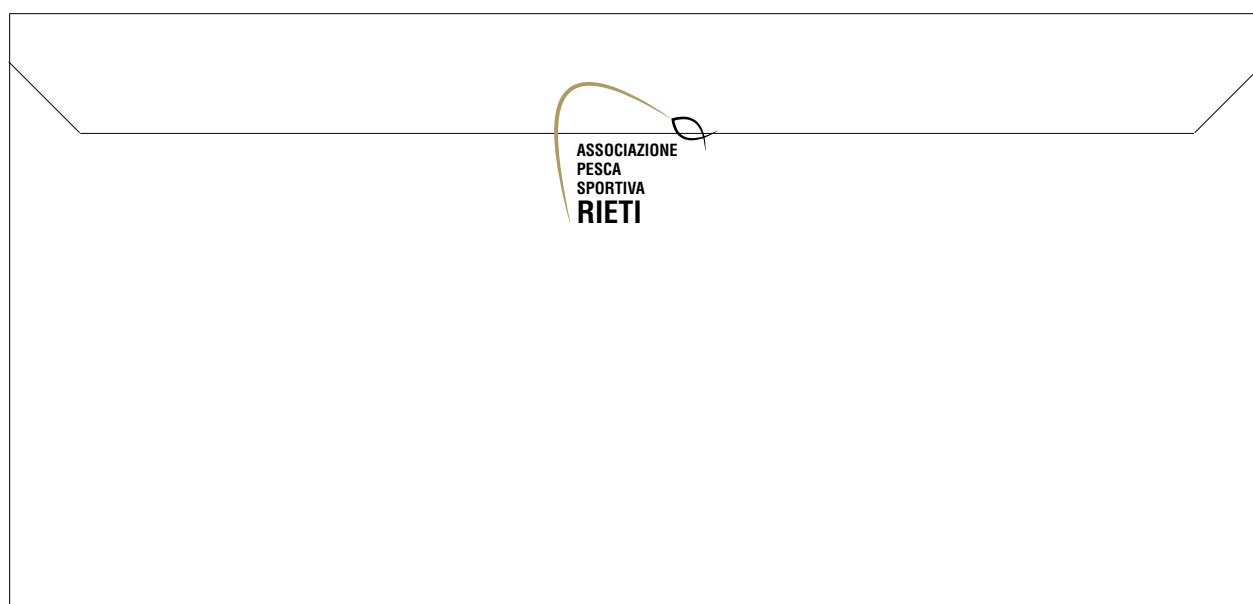

BROCHURE

Griglia e caratteri della brochure.

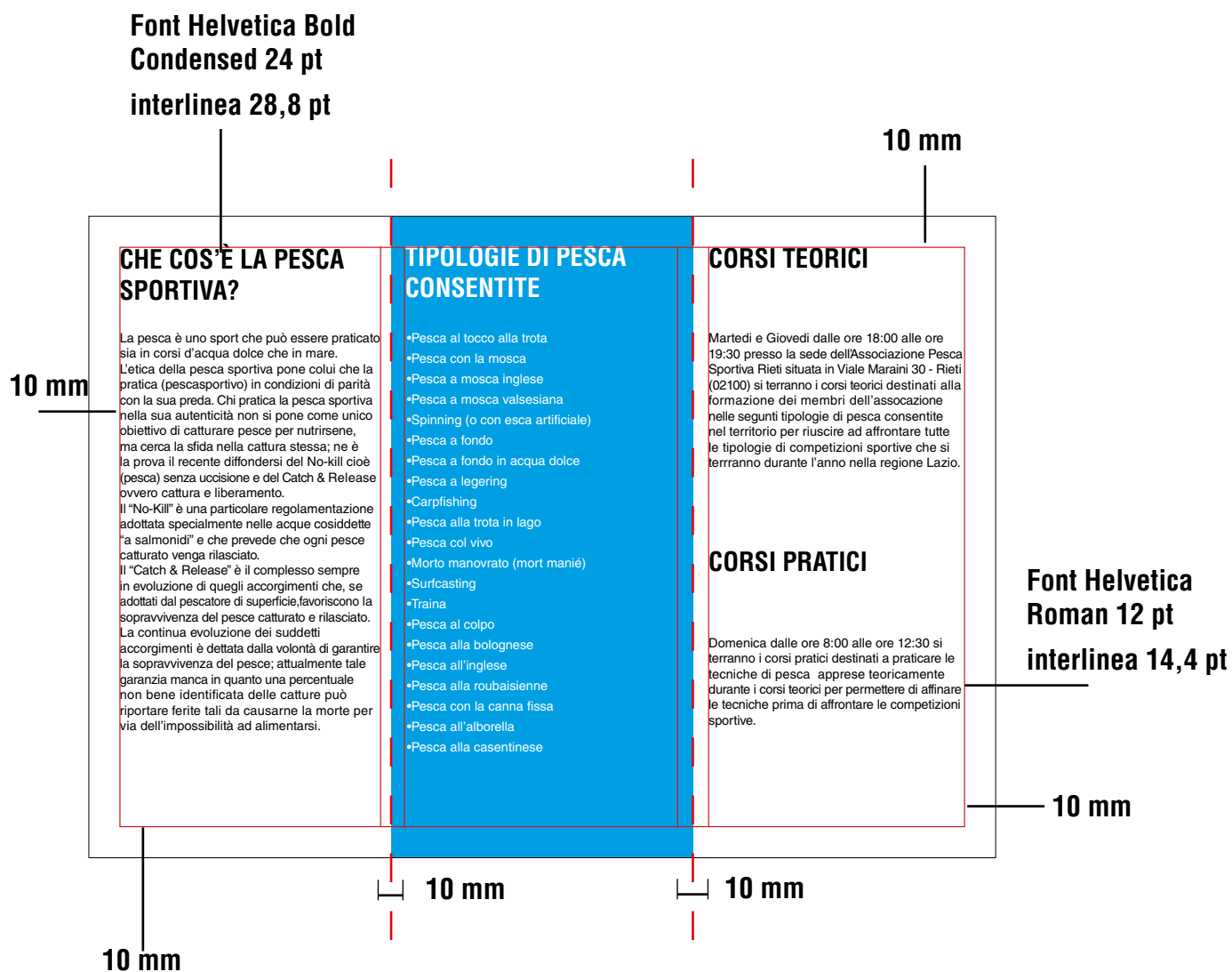

Piegatura brochure



BROCHURE

Viene di seguito riportata la brochure dell'associazione impaginata su un formato UNI A4 (210 X 297 mm). La brochure è stata suddivisa in 3 parti uguali.

La copertina riporta un manifesto realizzato per l'inaugurazione; nelle altre due ante sono presenti informazioni relative all'associazione.

La parte interna è stata dedicata alle informazioni generali destinate all'utente finale.

<h2>ASSOCIAZIONE PESCA SPORTIVA RIETI</h2> <p>L'associazione pesca sportiva Rieti nasce il primo Gennaio del 2019, per poter garantire agli appassionati, la tutela e l'assiduità di questo sport agonistico nel territorio Laziale. Tra le altre finalità dell'associazione rientra la tutela degli spot di pesca e la supervisione nonché il ripopolamento della fauna ittica autoctona, con l'intento di garantire in tal modo la salvaguardia degli ecosistemi in cui si svolgeranno le relative attività sportive.</p> <p>Tra le prerogative dell'associazione Pesca sportiva Rieti, si annovera la sensibilizzazione dei giovani appassionati di questo magnifico sport al rispetto delle regolamentazioni vigenti nei vari spot di pesca, con la finalità di preservare l'ecosistema anche per le future generazioni.</p>	 <p>ASSOCIAZIONE PESCA SPORTIVA RIETI</p> <p>PER INFO SEDE: VIALE MARAINI, 30 RIETI (02100) TELEFONO: 0746 / 576578 SITO: WWW.APSR.IT</p>	<h1>P A S C A S P O R T I V A R I E T I</h1> 
--	--	---

<h2>CHE COS'È LA PESCA SPORTIVA?</h2> <p>La pesca è uno sport che può essere praticato sia in corsi d'acqua dolce che in mare. L'etica della pesca sportiva pone colui che la pratica (pescasportivo) in condizioni di parità con la sua preda. Chi pratica la pesca sportiva nella sua autenticità non si pone come unico obiettivo di catturare pesce per nutrirsi, ma cerca la sfida nella cattura stessa; ne è la prova il recente diffondersi del No-kill cioè (pesca) senza uccisione e del Catch & Release ovvero cattura e liberamento.</p> <p>Il "No-Kill" è una particolare regolamentazione adottata specialmente nelle acque cosiddette "a salmonidi" e che prevede che ogni pesce catturato venga rilasciato.</p> <p>Il "Catch & Release" è il complesso sempre in evoluzione di quegli accorgimenti che, se adottati dal pescatore di superficie, favoriscono la sopravvivenza del pesce catturato e rilasciato. La continua evoluzione dei suddetti accorgimenti è dettata dalla volontà di garantire la sopravvivenza del pesce; attualmente tale garanzia manca in quanto una percentuale non bene identificata delle catture può riportare ferite tali da causarne la morte per via dell'impossibilità ad alimentarsi.</p>	<h2>TIPOLOGIE DI PESCA CONSENTITE</h2> <ul style="list-style-type: none">•Pesca al tocco alla trota•Pesca con la mosca•Pesca a mosca inglese•Pesca a mosca valsesiana•Spinning (o con esca artificiale)•Pesca a fondo•Pesca a fondo in acqua dolce•Pesca a legering•Carpfishing•Pesca alla trota in lago•Pesca col vivo•Morto manovrato (mort manîé)•Surfcasting•Traina•Pesca al colpo•Pesca alla bolognese•Pesca all'inglese•Pesca alla roubaisienne•Pesca con la canna fissa•Pesca all'alborella•Pesca alla casertinese	<h2>CORSI TEORICI</h2> <p>Martedì e Giovedì dalle ore 18:00 alle ore 19:30 presso la sede dell'Associazione Pesca Sportiva Rieti situata in Viale Maraini 30 - Rieti (02100) si terranno i corsi teorici destinati alla formazione dei membri dell'associazione nelle seguenti tipologie di pesca consentite nel territorio per riuscire ad affrontare tutte le tipologie di competizioni sportive che si terranno durante l'anno nella regione Lazio.</p> <h2>CORSI PRATICI</h2> <p>Domenica dalle ore 8:00 alle ore 12:30 si terranno i corsi pratici destinati a praticare le tecniche di pesca apprese teoricamente durante i corsi teorici per permettere di affinare le tecniche prima di affrontare le competizioni sportive.</p>
--	---	--

MOCKUP BROCHURE



MOCKUP CANCELLERIA



TIMBRO



MOCKUP BIGLIETTO DA VISITA



...the first of these is the fact that the ...

...the second of these is the fact that the ...

...the third of these is the fact that the ...

...the fourth of these is the fact that the ...

...the fifth of these is the fact that the ...

...the sixth of these is the fact that the ...

...the seventh of these is the fact that the ...

...the eighth of these is the fact that the ...

...the ninth of these is the fact that the ...

...the tenth of these is the fact that the ...

...the eleventh of these is the fact that the ...

...the twelfth of these is the fact that the ...

...the thirteenth of these is the fact that the ...

...the fourteenth of these is the fact that the ...

...the fifteenth of these is the fact that the ...

...the sixteenth of these is the fact that the ...

...the seventeenth of these is the fact that the ...

...the eighteenth of these is the fact that the ...

MANIFESTI

ELEMENTI PROGETTUALI MANIFESTI

COLORI MANIFESTI



C 100%
M 0%
Y 0%
K 0%



C 15%
M 100%
Y 90%
K 10%

PANTONE

3517 CP



C 100%
M 100%
Y 0%
K 0%

PANTONE

2746 CP



C 0%
M 100%
Y 100%
K 0%

PANTONE

2035 CP



C 0%
M 0%
Y 0%
K 100%



C 20%
M 25%
Y 60%
K 25%

PANTONE

4515 CP

ELEMENTI PROGETTUALI MANIFESTI

CARATTERE UTILIZZATO

Helvetica Bold Condensed

ABCDEFGHIJKLMNOPQRSTUVWXYZ
abcdefghijklmnopqrstuvwxyz
0123456789

ABCDEFGHIJKLMNOPQRSTUVWXYZ
abcdefghijklmnopqrstuvwxyz
0123456789

CARATTERE UTILIZZATO

Helvetica Condensed.

ABCDEFGHIJKLMNOPQRSTUVWXYZ
abcdefghijklmnopqrstuvwxyz
0123456789

ABCDEFGHIJKLMNOPQRSTUVWXYZ
abcdefghijklmnopqrstuvwxyz
0123456789

MANIFESTI

Il manifesto è impaginato sul formato UNI A3 (297 X 420 mm).

COLORE



C 100%
M 0%
Y 0%
K 0%



C 20% **PANTONE**
M 25%
Y 60% 4515 CP
K 25%

**ASSOCIAZIONE
PESCA SPORTIVA
RIETI**

**ASSOCIAZIONE
PESCA SPORTIVA
RIETI**

**INAUGURAZIONE
17 FEBBRAIO 2019
ORE 18.00**

**INFO
SEDE : VIALE MARAINI,30 - RIETI
Tel.: 0746/ 576578
Sito: www.apsr.it**

MOCKUP MANIFESTO



MANIFESTI

Il manifesto è impaginato sul formato UNI A3 (297 X 420 mm).

COLORE



C 15%
M 100%
Y 90%
K 10%

PANTONE

3517 CP

ASSOCIAZIONE PESCA SPORTIVA RIETI

ASSOCIAZIONE PESCA SPORTI RIETI

INAUGURAZIONE
17 Febbraio
2019 Ore 18.00

INFO
SEDE : VIALE MARAINI, 30 - RIETI
Tel.: 0746/ 576578
Sito: www.apsr.it

MOCKUP MANIFESTO



MANIFESTI

Il manifesto è impaginato sul formato UNI A3 (297 X 420 mm).

COLORE



C	100%
M	0%
Y	0%
K	0%

PANTONE

P 115-8 C

ASSOCIAZIONE PESCA SPORTIVA RIETI

INAUGURAZIONE

17 Febbraio 2019 ore 18.00

Viale Maraini, 30 Rieti 02100

INFO

Tel.: 0746/ 576578

www.apsr.it

ASSOCIAZIONE
PESCA
SPORTIVA
RIETI

MOCKUP MANIFESTO



MANIFESTI

Il manifesto è impaginato sul formato UNI A3 (297 X 420 mm).

COLORE



C 100%
M 0%
Y 0%
K 0%



C 100%
M 100%
Y 0%
K 0%

PANTONE

2746 CP

ASSOCIAZIONE PESCA SPORTIVA RIETI

**INAUGURAZIONE
17 FEBBRAIO 2019
ORE 18.00**

INFO
SEDE : VIALE MARAINI,30 - RIETI
Tel.: 0746/ 576578
Sito: www.apsr.it



MOCKUP MANIFESTO



MANIFESTI

I manifesti sono impaginati sul formato 600 X 300 cm.

COLORE



C 100%
M 0%
Y 0%
K 0%



C 0%
M 0%
Y 0%
K 100%



C 0%
M 100%
Y 100%
K 0%

PANTONE

2035 CP

ASSOCIAZIONE

PESCA

SPORTIVA

RIETI

INAUGURAZIONE
17 Febbraio 2019
ore 18.00
Viale Maraini, 30
Rieti 02100

INFO

Tel.: 0746/ 576578
www.aprs.it

INAUGURAZIONE
17 Febbraio 2019
ore 18.00

ASSOCIAZIONE

PESCA SPORTIVA

RIETI

Viale Maraini,
30 Rieti 02100

INFO
Tel.: 0746/ 576578
www.aprs.it

MOCKUP MANIFESTI



MANIFESTI

Il manifesto è impaginato sul formato 700 X 1000 mm.

COLORE



C	100%
M	0%
Y	0%
K	0%

**ASSOCIAZIONE
PESCA
SPORTIVA
RIETI**

**ASSOCIAZIONE
SPORTIVA
PESCA
RIETI**

**INAUGURAZIONE
17 Febbraio 2019
ore 18.00
Viale Maraini, 30
Rieti (02100)**

**INFO
Tel.: 0746/ 576578
www.apsr.it**

MOCKUP MANIFESTO



...the first of these is the fact that the ...

...the second of these is the fact that the ...

...the third of these is the fact that the ...

...the fourth of these is the fact that the ...

...the fifth of these is the fact that the ...

...the sixth of these is the fact that the ...

...the seventh of these is the fact that the ...

...the eighth of these is the fact that the ...

...the ninth of these is the fact that the ...

...the tenth of these is the fact that the ...

...the eleventh of these is the fact that the ...

...the twelfth of these is the fact that the ...

...the thirteenth of these is the fact that the ...

...the fourteenth of these is the fact that the ...

...the fifteenth of these is the fact that the ...

...the sixteenth of these is the fact that the ...

...the seventeenth of these is the fact that the ...

...the eighteenth of these is the fact that the ...

SITO WEB

ELEMENTI PROGETTUALI SITO WEB

COLORE SITO WEB



R 0
G 0
B 0

HEX

000000



R 49
G 39
B 131

HEX

312783



R 0
G 159
B 227

HEX

009fe3



R 131
G 208
B 245

HEX

83d0f5



R 157
G 157
B 156

HEX

9d9d9d

ELEMENTI PROGETTUALI SITO WEB

CARATTERE UTILIZZATO

Helvetica Bold Condensed.

ABCDEFGHIJKLMNOPQRSTUVWXYZ
abcdefghijklmnopqrstuvwxyz
0123456789

ABCDEFGHIJKLMNOPQRSTUVWXYZ
abcdefghijklmnopqrstuvwxyz
0123456789

CARATTERE UTILIZZATO

Helvetica Condensed.

ABCDEFGHIJKLMNOPQRSTUVWXYZ
abcdefghijklmnopqrstuvwxyz
0123456789

ABCDEFGHIJKLMNOPQRSTUVWXYZ
abcdefghijklmnopqrstuvwxyz
0123456789

SCHEMA SITO WEB

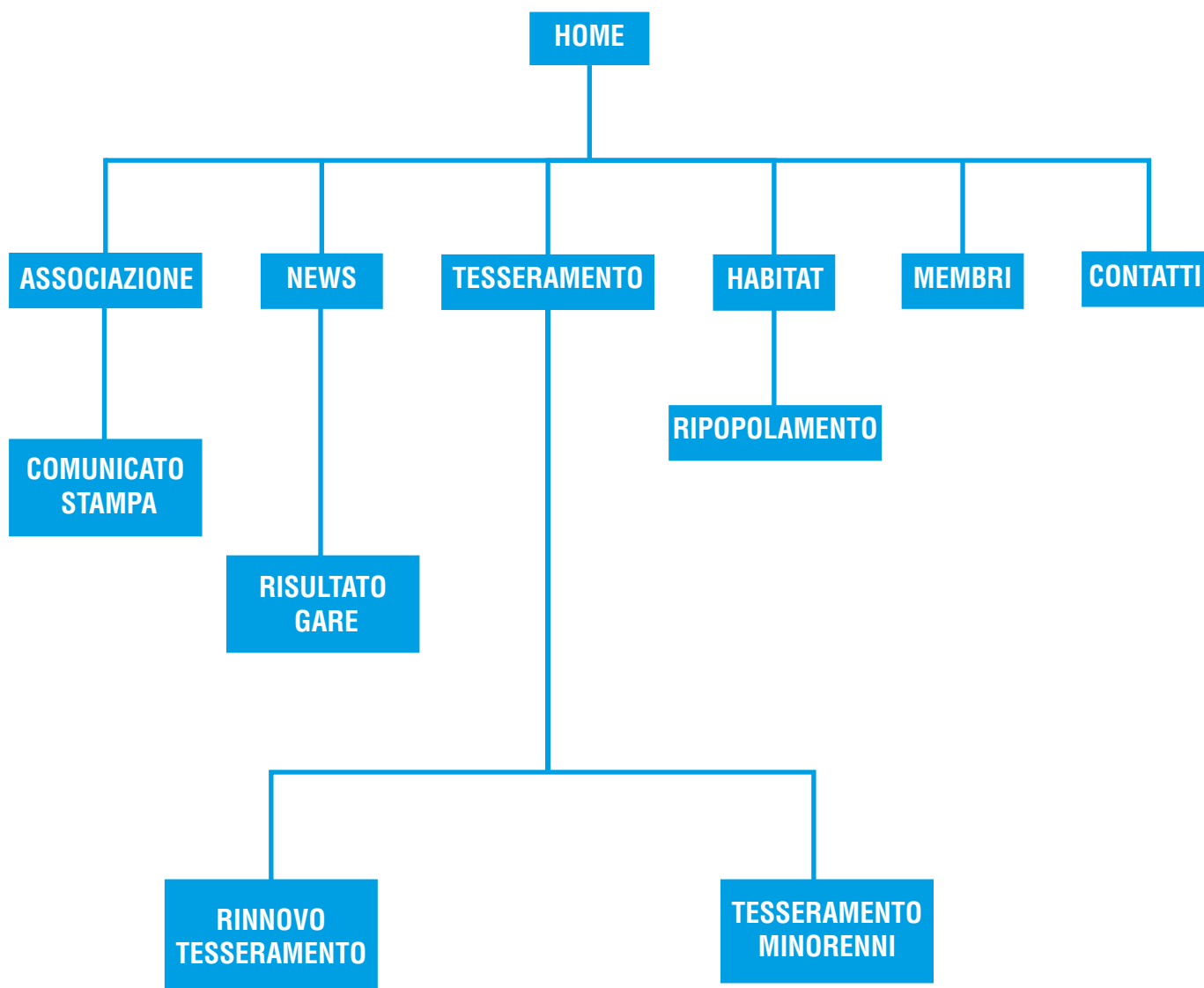

HOME

La pagina web sotto riportata permette all'utente di vedere le ultime news inerenti all'Associazione. Versione desktop formato 1920 X 1080 px

Home - Associazione Pesca Sportiva Rieti

https://apsr.it/celebrating-victories-when-they-come-the-modern-fish-act-is-now-the-law/

Associazion...
PESCA
SPORTIVA
RIETI

Associazione Pesca Sportiva Rieti

Home Associazione Newroom Tesseramento Habitat & Ripopolamento Membri Contatti

ENTRO FEBBRAIO PROTOCOLLO D'INTESA PER REGOLAMENTARE PESCA SPORTIVA E RICREATIVA
Si è tenuto Lunedì 14 Gennaio un importante incontro presso la Regione Lazio, sul tema della regolamentazione della pesca sportiva e ricreativa nei porti della regione. [...]

LEGGI TUTTO

AL CARPITALY IL CONVEGNO "BRACCONAGGIO 2.0 - DALLE PAROLE AI FATTI" RICREATIVA
Si terrà sabato 16 febbraio alle ore 11 presso il Centro Congressi della Fiera Millenaria di Gonzaga in occasione del Carpitaly 2019, il convegno dal titolo "Bracconaggio 2.0 - Dalle parole ai fatti" [...]

LEGGI TUTTO

Scrivi qui per eseguire la ricerca

11:38
28/01/2019

ASSOCIAZIONE

La pagina web sotto riportata permette all'utente di informarsi su tutte le notizie inerenti e destinate all'Associazione.

ASSOCIAZIONE - Associazioni x

https://apsr.it/celebrating-victories-when-they-come-the-modern-fish-act-is-now-the-law/

Associazioni Pesca Sportiva Rieti

Associazioni Pesca Sportiva Rieti

Home Associazione Newsroom Tesseramento Habitat & Ripopolamento Membri Contatti

ASSOCIAZIONE PESCA SPORTIVA RIETI

L'associazione pesca sportiva Rieti nasce il primo Gennaio del 2019, per poter garantire agli appassionati, la tutela e l'assiduità di questo sport agonistico nel territorio Laziale.

Tra le altre finalità dell'associazione rientra la tutela degli spot di pesca e la supervisione nonché il ripopolamento della fauna ittica autoctona, con l'intento di garantire in tal modo la salvaguardia degli ecosistemi in cui si svolgeranno le relative attività sportive.

Tra le prerogative dell'associazione Pesca sportiva Rieti, si annovera la sensibilizzazione dei giovani appassionati di questo magnifico sport al rispetto della regolamentazioni vigenti nei vari spot di pesca, con la finalità di preservare l'ecosistema anche per le future generazioni.

COMUNICATO STAMPA

Associazione pesca sportiva Rieti nomina un nuovo responsabile dei servizi per i membri

LEGGI TUTTO

Proposta proposta 65 Regolamento per le esche da pesca

LEGGI TUTTO

Scrivi qui per eseguire la ricerca

11:38 28/01/2019

TESSERAMENTO

La pagina web sotto riportata permette all'utente di tesserarsi o di rinnovare il tesseramento all'Associazione.

The screenshot shows a web browser window displaying the website for 'Associazione Pesca Sportiva Rieti'. The browser's address bar shows the URL: <https://apsr.it/celebrating-victories-when-they-come-the-modern-fish-act-is-now-the-law/>. The website has a blue header with the association's logo and name, and a navigation menu with items: Home, Associazione, Newsroom, Tesseramento, Habitat & Ripopolamento, Membri, and Contatti. A 'Login' button is visible in the top right corner.

The main content area features a 'SCHEDA PER IL TESSERAMENTO' (Registration Form) with two sections: 'DATI PERSONALI' and 'RESIDENZA'. The 'DATI PERSONALI' section includes fields for Cognome, Nome, Data di nascita, Sesso, Comune di nascita (o Stato estero), Provincia di nascita, Codice fiscale, Professione, and Foto. A 'Scegli file' button is located below the photo field. The 'RESIDENZA' section includes fields for Stato di residenza, Indirizzo, Località, CAP, Provincia, and Città.

To the right of the form, there is a section titled 'ALTRO' with two options: 'TESSERAMENTO MINORENNI' and 'RINNOVO TESSERAMENTO', each with an 'APRI' (Open) button. Social media icons for Facebook, Twitter, and Instagram are also present.

The browser's taskbar at the bottom shows the search bar with the text 'Scrivi qui per eseguire la ricerca' and the system tray with the time 11:58 and date 28/01/2019.

NEWSROOM

La pagina web sotto riportata permette all'utente di vedere le ultime news inerenti all'associazione, alle gare effettuate e a tutte le notizie relative al mondo della pesca .

NEWSROOM - Associaz... x
← → ↻ 🏠 🔒 https://apsr.it/celebrating-victories-when-they-come-the-modern-fish-act-is-now-the-law/ ☆ ⓘ

Associazione Pesca Sportiva Rieti

Home Associazione Newsroom Tesseramento Habitat & Ripopolamento Membri Contatti 🔍

▲ Login

XIII° MONDIALE DI PESCA AL BLACK BASS 2017: LA CLASSIFICA DOPO LA 1A MANCHE
[LEGGI TUTTO](#)

COMPOSIZIONE NAZIONALE ALLIEVI (UNDER 20) E JUNIORES (UNDER 25) 2018 DI PESCA AL COLPO
[LEGGI TUTTO](#)

COMPOSIZIONE NAZIONALE ALLIEVI (UNDER 20) E JUNIORES (UNDER 25) 2018 DI PESCA AL COLPO
[LEGGI TUTTO](#)

CAMPIONATO ITALIANO OVER 50 DI PESCA CON LA MOSCA 2018
[LEGGI TUTTO](#)

RADUNO CI MASTER VETERANI E DONNE DI PESCA AL COLPO
[LEGGI TUTTO](#)

L'UCRAINA VINCE IL MONDIALE DI CARP FISHING
[LEGGI TUTTO](#)

RISULTATO GARE

CAMPIONATO ITALIANO SOCIETÀ FEEDER
[LEGGI TUTTO](#)

CAMPIONATO ITALIANO SOCIETÀ COLPO
[LEGGI TUTTO](#)

CAMPIONATO ITALIANO SOCIETÀ TRAINA
[LEGGI TUTTO](#)

📄 🔍

Scrivi qui per eseguire la ricerca

11:38 28/01/2019

PAGINA INSTAGRAM

La pagina instagram permette all'associazione una maggiore visibilità tra i giovani e permette a tutti gli associati di pubblicare foto ed eventi sponsorizzati dall'Associazione pesca sportiva Rieti.

Versione schermo formato 1080 X1920 px

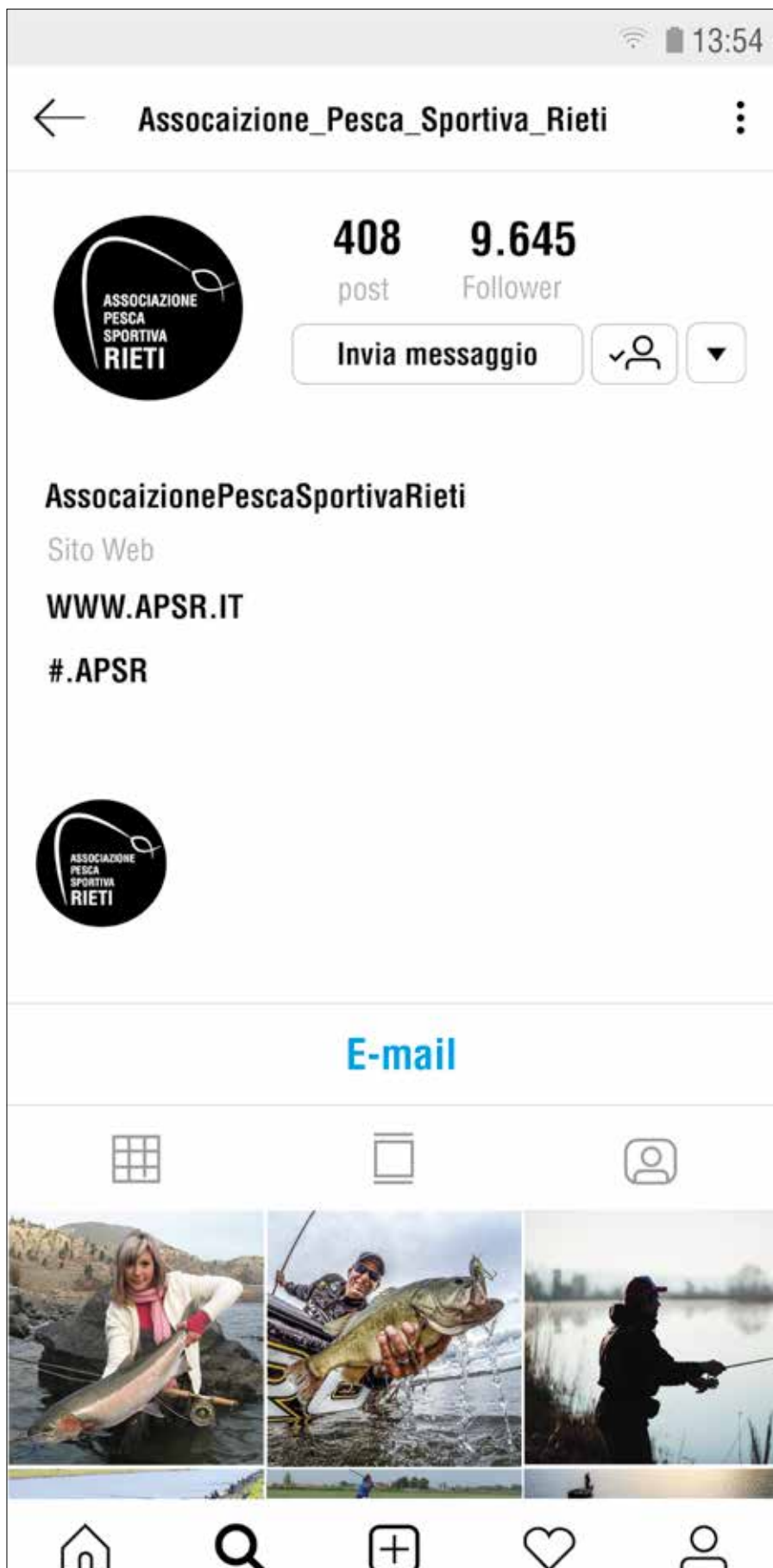

MOCKUP SITO WEB

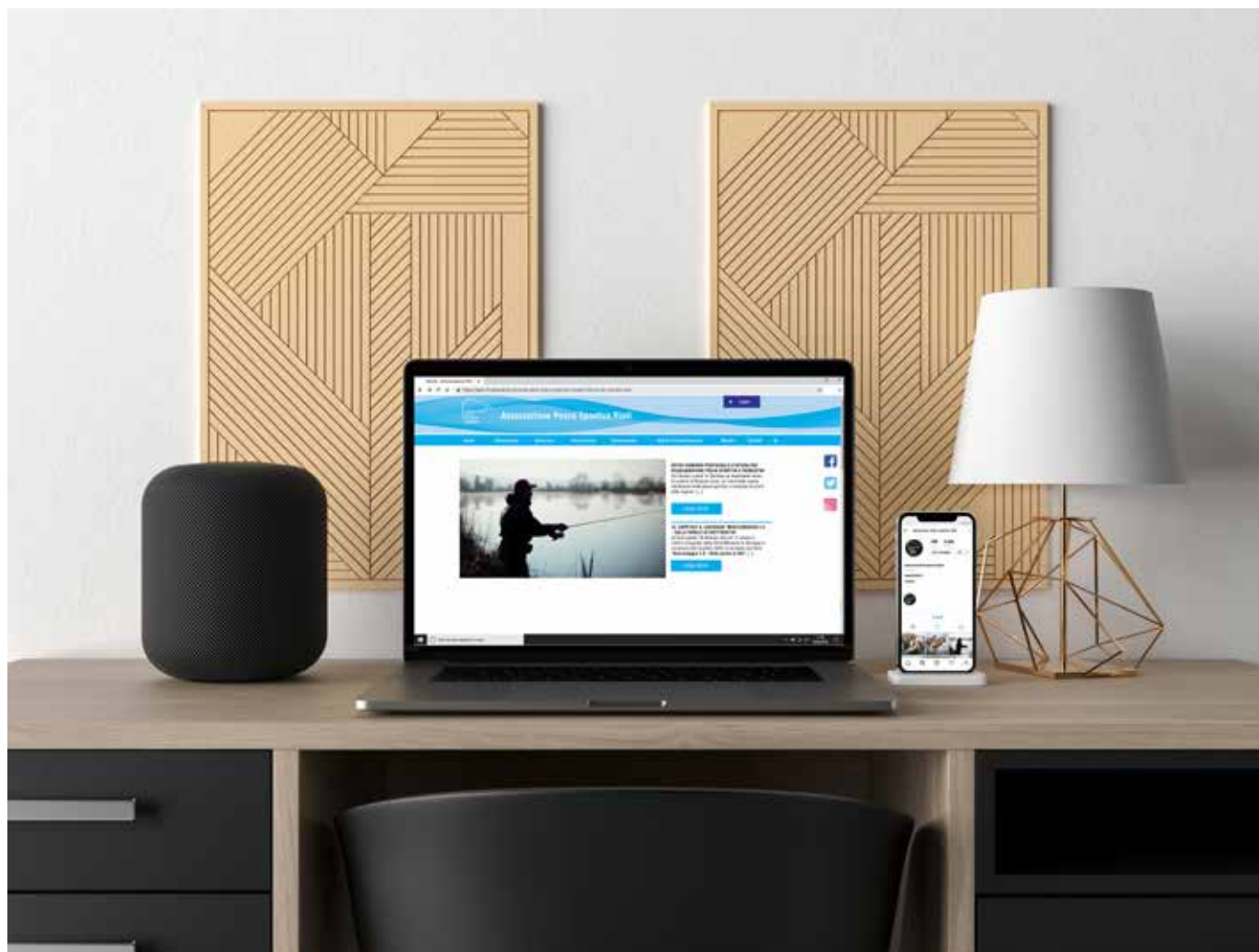

MOCKUP SITO WEB



...the first of these is the fact that the ...

...the second of these is the fact that the ...

...the third of these is the fact that the ...

...the fourth of these is the fact that the ...

...the fifth of these is the fact that the ...

...the sixth of these is the fact that the ...

...the seventh of these is the fact that the ...

...the eighth of these is the fact that the ...

...the ninth of these is the fact that the ...

...the tenth of these is the fact that the ...

...the eleventh of these is the fact that the ...

...the twelfth of these is the fact that the ...

...the thirteenth of these is the fact that the ...

...the fourteenth of these is the fact that the ...

...the fifteenth of these is the fact that the ...

...the sixteenth of these is the fact that the ...

...the seventeenth of these is the fact that the ...

...the eighteenth of these is the fact that the ...

ABBIGLIAMENTO

ABBIGLIAMENTO

Cappello in cotone con visiera piegata, realizzato in due versioni uno in bianco (A) e uno in celeste (B) che riprendono i colori istituzionali.

A



B



ABBIGLIAMENTO

Cappello in cotone regolabile con visiera rigida in colore nero con logo bianco cucito.



ABBIGLIAMENTO

Polo in cotone celeste con logo bianco dell'associazione sportiva che riprende i colori istituzionali.



ABBIGLIAMENTO

Maglietta a maniche corte in cotone con logo color oro e nero stampato.



ABBIGLIAMENTO

Felpa a maniche lunghe in cotone di colore celeste con logo color oro e bianco stampato.



ABBIGLIAMENTO

Zaino porta canne da pesca in tessuto tecnico con logo bianco stampato.



...the first of these is the fact that the ...

...the second of these is the fact that the ...

...the third of these is the fact that the ...

...the fourth of these is the fact that the ...

...the fifth of these is the fact that the ...

...the sixth of these is the fact that the ...

...the seventh of these is the fact that the ...

...the eighth of these is the fact that the ...

...the ninth of these is the fact that the ...

...the tenth of these is the fact that the ...

...the eleventh of these is the fact that the ...

...the twelfth of these is the fact that the ...

...the thirteenth of these is the fact that the ...

...the fourteenth of these is the fact that the ...

...the fifteenth of these is the fact that the ...

...the sixteenth of these is the fact that the ...

...the seventeenth of these is the fact that the ...

...the eighteenth of these is the fact that the ...

ALTRO

PLACCA IN PLEXIGLASS



GAZEBO



Università degli studi di Camerino
Scuola di Ateneo di Architettura e Design Eduardo Vittoria - Ascoli Piceno
Corso di Laurea di Disegno Industriale e Ambientale

Tesi
A.A.2017/2018

Prof. Nicolò Sardo

PRESENTAZIONE

ASSOCIAZIONE

L'associazione pesca sportiva Rieti nasce il primo Gennaio del 2019, per poter garantire agli appassionati, la tutela e l'assiduità di questo sport agonistico nel territorio Laziale. Tra le altre finalità dell'associazione rientra la tutela degli spot di pesca e la supervisione nonché il ripopolamento della fauna ittica autoctona, con l'intento di garantire in tal modo la salvaguardia degli ecosistemi in cui si svolgeranno le relative attività sportive. Tra le prerogative dell'associazione Pesca sportiva Rieti, si annovera la sensibilizzazione dei giovani appassionati di questo magnifico sport al rispetto delle regole vigenti nei vari spot di pesca, con la finalità di preservare l'ecosistema anche per le future generazioni.

STATO DELL'ARTE

La ricerca è stata suddivisa in due parti di cui la prima è stata incentrata prevalentemente nella disamina di loghi e associazioni di pesca sportiva o di associazioni di pescatori dilettanti presenti sul territorio Italiano; la ricerca tuttavia non è stata molto esaustiva, in quanto nel territorio non ci sono molte associazioni di pesca sportiva e molto spesso i loghi risultano molto distanti dall'idea di logo e di identità visiva che avrei inteso abbracciare per la realizzazione di questo progetto. La seconda parte si è sviluppata nella ricerca di loghi e associazioni nel resto del mondo (Malta, America, Inghilterra, Costa Rica) ma anch'essa si è rivelata piuttosto lontana dalla mia idea di identità visiva e di logo di un'associazione di pesca sportiva.

LOGHI ASSOCIAZIONI ITALIANE



LOGHI ASSOCIAZIONI NEL MONDO



SITI WEB ASSOCIAZIONI ITALIANE

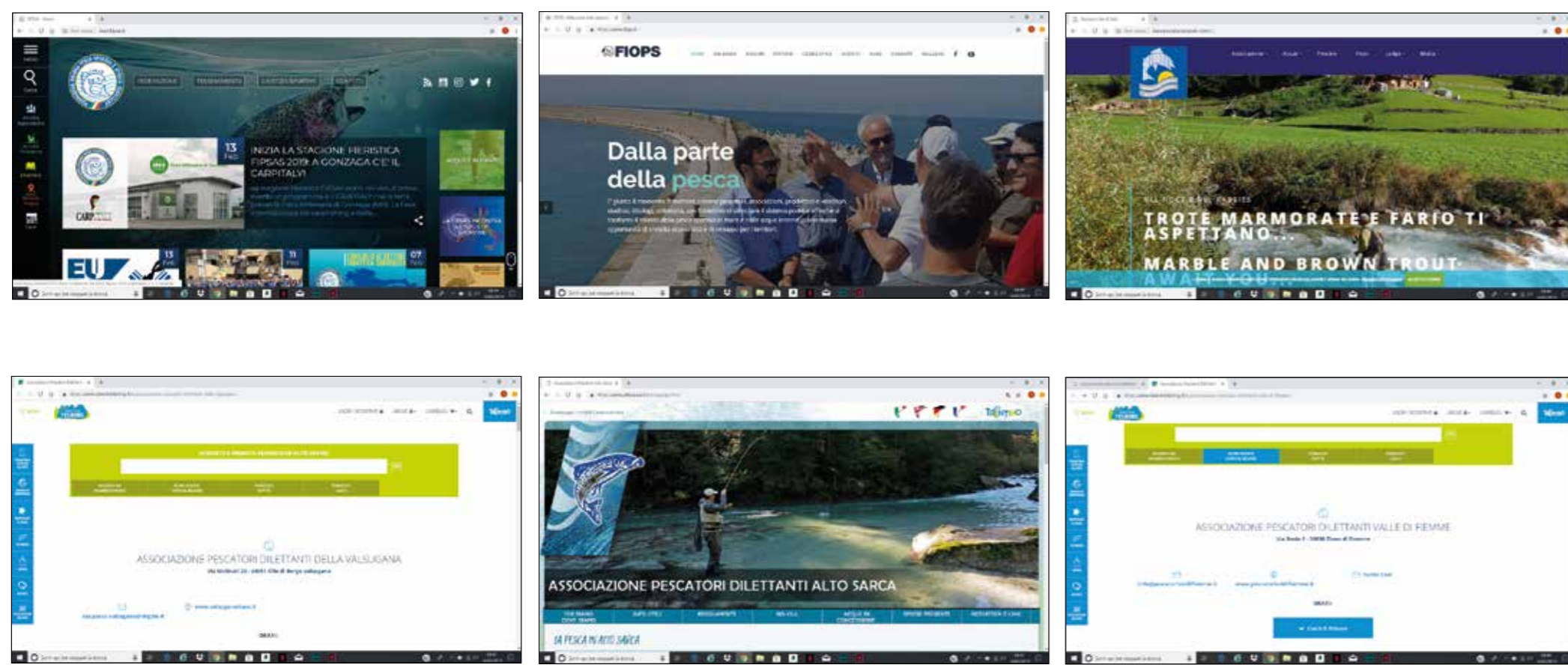

SITI WEB ASSOCIAZIONI NEL MONDO

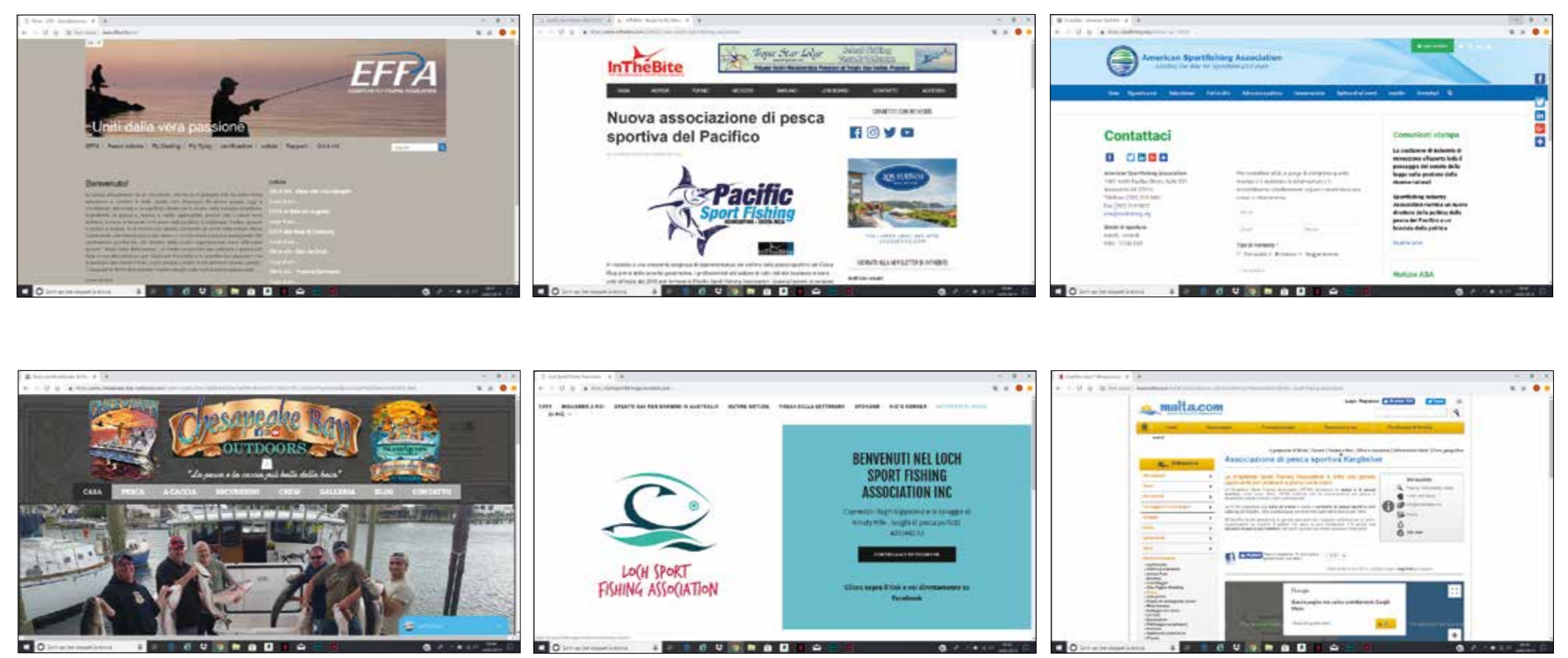

OBIETTIVI DI PROGETTO

Tra gli obiettivi che ho inteso raggiungere tramite la realizzazione di questo progetto, il preminente è stato sicuramente quello di creare un logo che fosse in linea con i miei gusti e con quanto appreso nel percorso di studi effettuato. Per poter realizzare il logo che rappresentasse al meglio l'associazione pesca sportiva Rieti, e che meglio si conformasse alle mie idee, ho dovuto effettuare lunghe ricerche che mi hanno portato ad analizzare loghi di associazioni sportive italiane ed estere, ricerche le quali tuttavia non si sono rivelate esaustive, dal momento che ho sempre inteso produrre un logo caratterizzato da semplicità e finezza; sono riuscito a realizzare il mio intento impiegando congiuntamente gli spunti tratti dalle mie ricerche, che hanno condotto alla elaborazione di un logo che fosse pienamente all'altezza delle mie aspettative e che corrispondesse ai modelli appresi in sede di studi. Il logo della associazione pesca sportiva Rieti e l'intero progetto che ho sviluppato a partire dallo stesso, si caratterizza pertanto per semplicità e linearità, in modo da garantire ai potenziali interessati l'immediata percezione delle attività, delle offerte e del modus operandi della associazione predetta.

GEOMETRIA DEL LOGO

Il logo è composto da due parti: la prima riproduce in modo stilizzato una canna da pesca e un pesce. La canna da pesca è stata creata partendo da una diagonale la quale successivamente è stata inarcata in modo da riportare alla mente la forma assunta da una canna da pesca durante il suo utilizzo; fatto ciò alla linea è stato applicato uno spessore di 3 pt ad arco che si va a rastremare all'inizio e alla fine della stessa; il colore utilizzato è il color oro su sfondo bianco, invece, per il pesce sono partito dalla creazione del rettangolo il quale è servito come base per tracciare due linee, che partono circa dal centro del lato destro per poi finire ognuna sui punti posti agli estremi del lato sinistro del rettangolo, le quali successivamente sono state curvate. Successivamente è stato applicato alla predetta linea uno spessore di 2 pt ad arco rastremato all'inizio e alla fine della linea. Il pesce è stato ruotato sulla proiezione dell'asse della canna da pesca affinché potesse risultare congiunto alla canna stessa; il colore utilizzato per il pesce è il nero su sfondo bianco. La seconda parte del logo è composta dal nome dell'associazione di pesca inserito in un rettangolo allineato con l'inizio della canna da pesca, come font è stato utilizzato un Helvetica Bold Condensed di colore nero. Il risultato finale del logo è sobrio e minimale che cerca, attraverso la sua semplicità, di dare eleganza e riconoscibilità all'associazione sportiva.

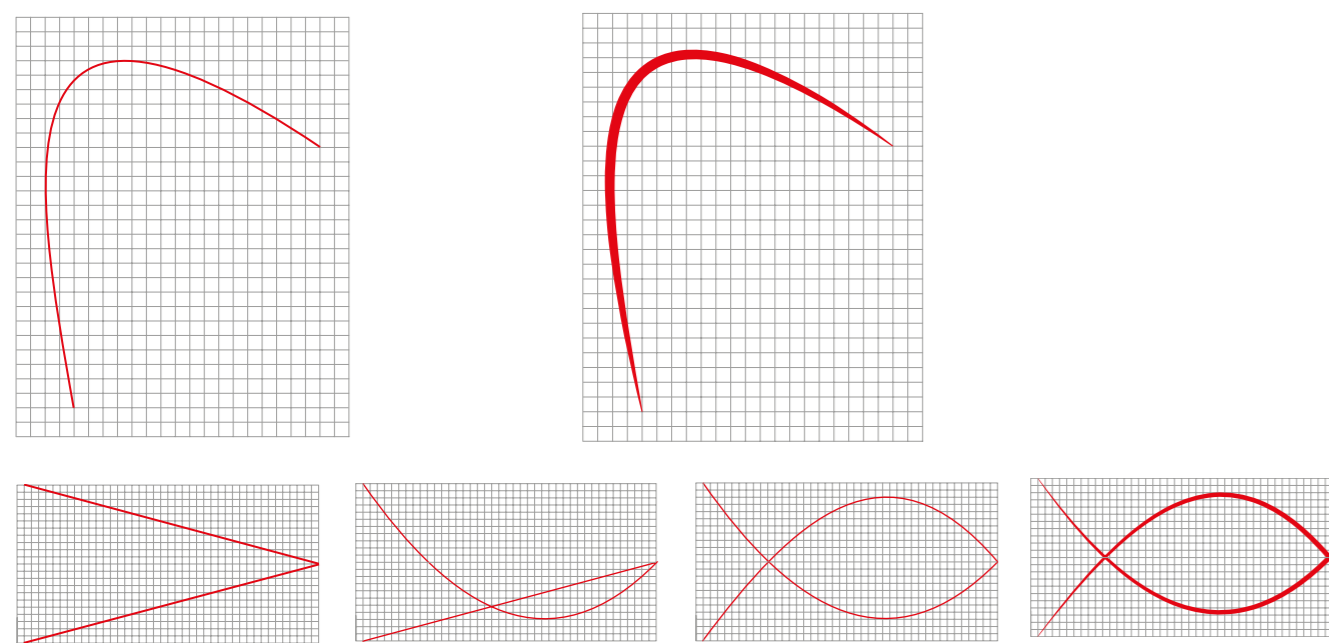

COLORE ISTITUZIONALE

■	C	0%	R	0	
	M	0%	G	0	
	Y	0%	B	0	
	K	100%			
■	C	20%	R	174	PANTONE
	M	25%	G	154	
	Y	60%	B	100	4515 CP
	K	25%			

CARATTERE UTILIZZATO
Helvetica Bold Condensed

VARIANTI

■	C	100%	R	0	
	M	0%	G	159	
	Y	0%	B	227	
	K	0%			
■	C	15%	R	190	PANTONE
	M	100%	G	22	
	Y	90%	B	34	3517 CP
	K	10%			

PROVA DI LEGGIBILITÀ

ASSOCIAZIONE PESCA SPORTIVA
Font Helvetica Bold Condensed 12 pt
interlinea 14 pt

RIETI
Font Helvetica Bold Condensed 22 pt
interlinea 21,5 pt



ABCDEFGHIJKLMNOPQRSTUVWXYZ
abcdefghijklmnopqrstuvwxyz
0123456789

ABCDEFGHIJKLMNOPQRSTUVWXYZ
abcdefghijklmnopqrstuvwxyz
0123456789



NEGATIVO



VARIANTI CROMATICHE



H 20 X 23 mm

CANCELLERIA

TESSERA SOCIO

La tessera socio ha la dimensione standard di 85 x 55 mm con bordi arrotondati.



BIGLIETTO DA VISITA

Il biglietto da visita ha la dimensione standard di 85 x 55 mm.



BUSTA DA LETTERA

La busta da lettera è nel formato standard (220X110 mm).

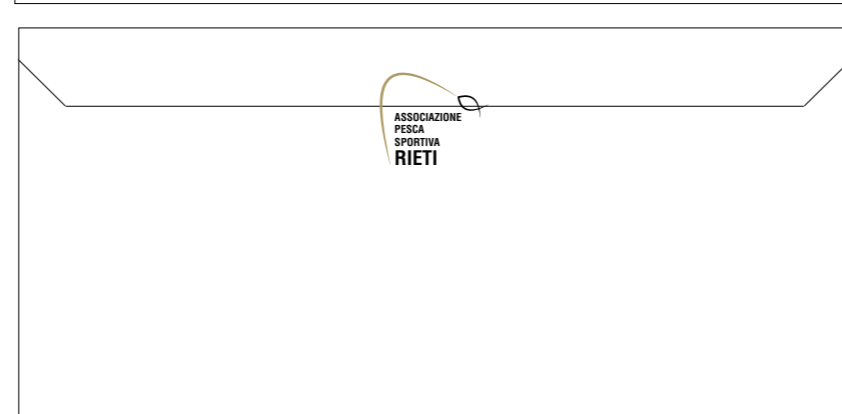

CARTA INTESATA

La carta da lettera è impaginata sul formato UNI A4 (210 X 297 mm).

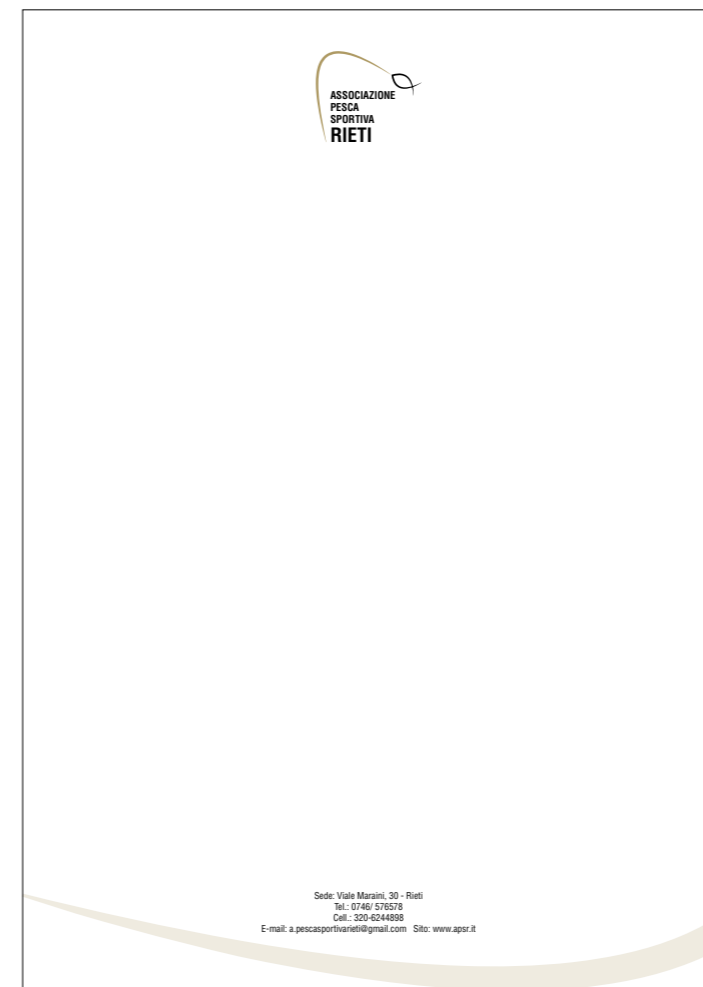

BROCHURE

Viene di seguito riportata la brochure dell'associazione impaginata su un formato UNI A4 (210 X 297 mm). La brochure è stata suddivisa in 3 parti uguali. La copertina riporta un manifesto realizzato per l'inaugurazione; nelle altre due ante sono presenti informazioni relative all'associazione. La parte interna è stata dedicata alle informazioni generali destinate all'utente finale.



MOCKUP CANCELLERIA



MOCKUP BROCHURE



GRIGLIA BROCHURE

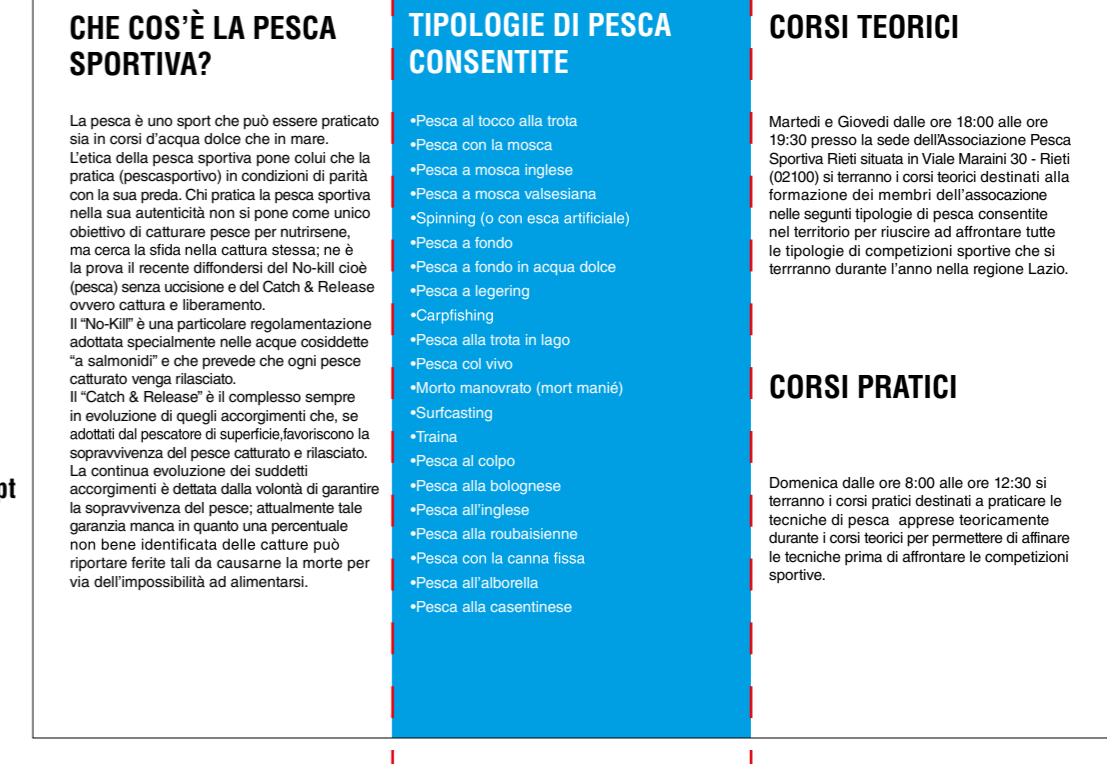
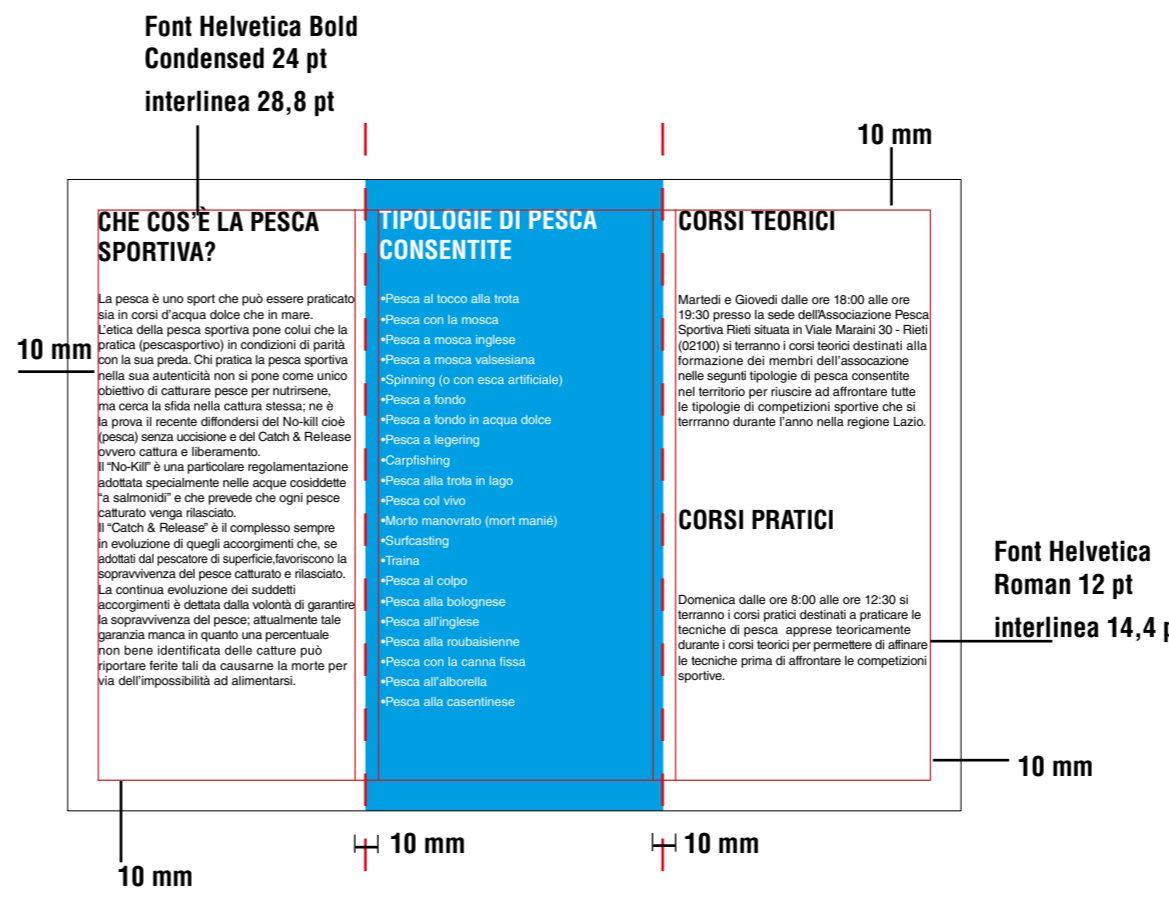

MANIFESTI

CARATTERE UTILIZZATO

Helvetica Condensed.

ABCDEFGHIJKLMNOPQRSTUVWXYZ
abcdefghijklmnopqrstuvwxyz
0123456789

ABCDEFGHIJKLMNOPQRSTUVWXYZ
abcdefghijklmnopqrstuvwxyz

MANIFESTI

formato UNI A3 (297 X 420 mm).



CARATTERE UTILIZZATO

Helvetica Bold Condensed

ABCDEFGHIJKLMNOPQRSTUVWXYZ
abcdefghijklmnopqrstuvwxyz
0123456789

ABCDEFGHIJKLMNOPQRSTUVWXYZ
abcdefghijklmnopqrstuvwxyz
0123456789

MANIFESTI

formato 600 X 300 cm.



MANIFESTO

formato 700 X 1000 mm.



COLORI

	C 100% M 100% Y 0% K 0%	PANTONE 2746 CP		C 100% M 0% Y 0% K 0%	
	C 15% M 100% Y 90% K 10%	PANTONE 3517 CP		C 0% M 100% Y 100% K 0%	PANTONE 2035 CP
	C 20% M 25% Y 60% K 25%	PANTONE 4515 CP		C 0% M 0% Y 0% K 100%	



Scuola di Ateneo Architettura e Design "Eduardo Vittoria" Università di Camerino

Corso di laurea in Disegno Industriale ed Ambientale Anno Accademico 2017/2018 Tesi di laurea: Progetto dell'identità visiva di una associazione di pesca sportiva regionale

Relatore Prof. Nicolò Sardo
Studente Antonio Altobelli

TAV. 2

SITO WEB

CARATTERE UTILIZZATO

Il carattere utilizzato per le scritte è l'Helvetica Condensed.

ABCDEFGHIJKLMNOPQRSTUVWXYZ
abcdefghijklmnopqrstuvwxyz
0123456789

ABCDEFGHIJKLMNOPQRSTUVWXYZ
abcdefghijklmnopqrstuvwxyz
0123456789

CARATTERE UTILIZZATO

Il carattere utilizzato è l'Helvetica Bold Condensed

ABCDEFGHIJKLMNOPQRSTUVWXYZ
abcdefghijklmnopqrstuvwxyz
0123456789

ABCDEFGHIJKLMNOPQRSTUVWXYZ
abcdefghijklmnopqrstuvwxyz
0123456789

HOME

La pagina web sotto riportata permette all'utente di vedere le ultime news inerenti all'Associazione.

Versione desktop formato 1920 X 1080 px

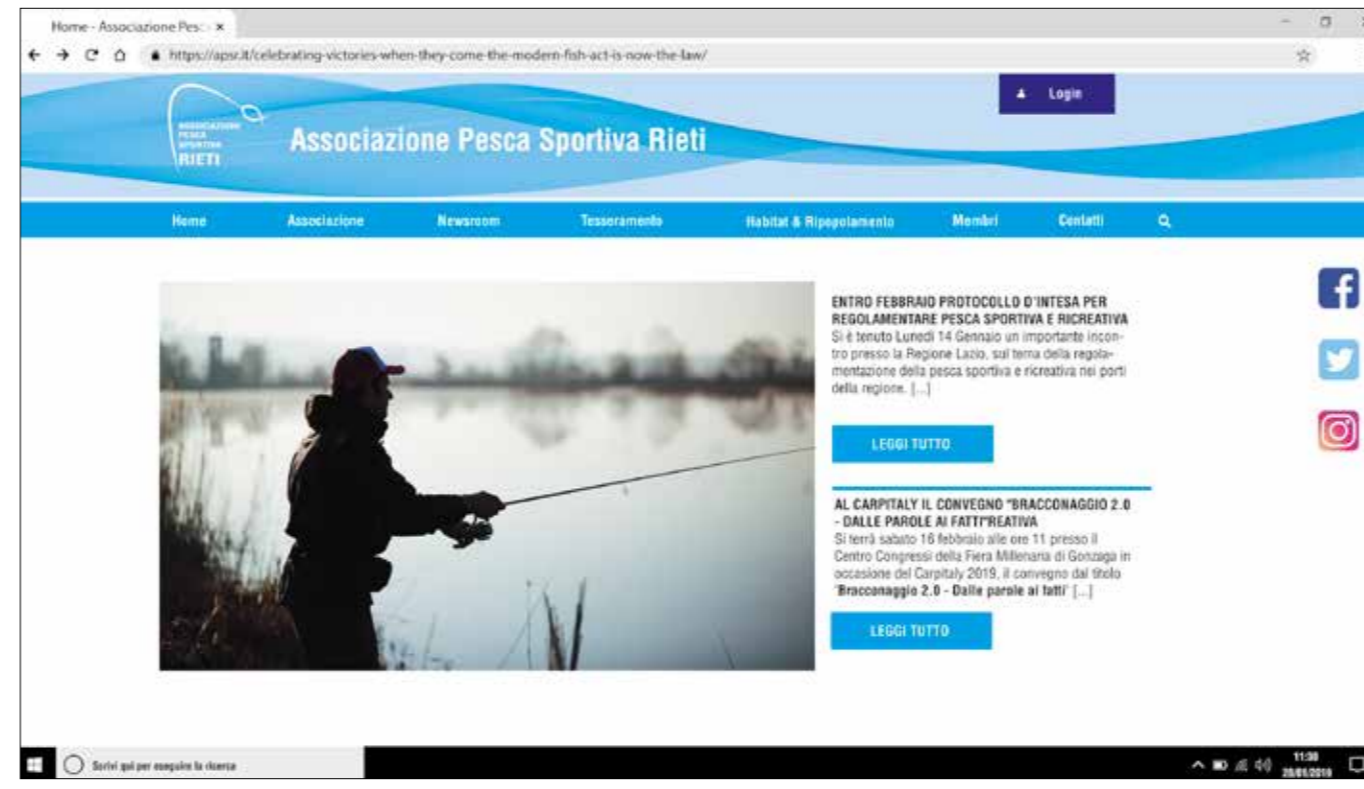

NEWSROOM

La pagina web sotto riportata permette all'utente di vedere le ultime news inerenti all'associazione, alle gare effettuate e a tutte le notizie inerenti al mondo della pesca.

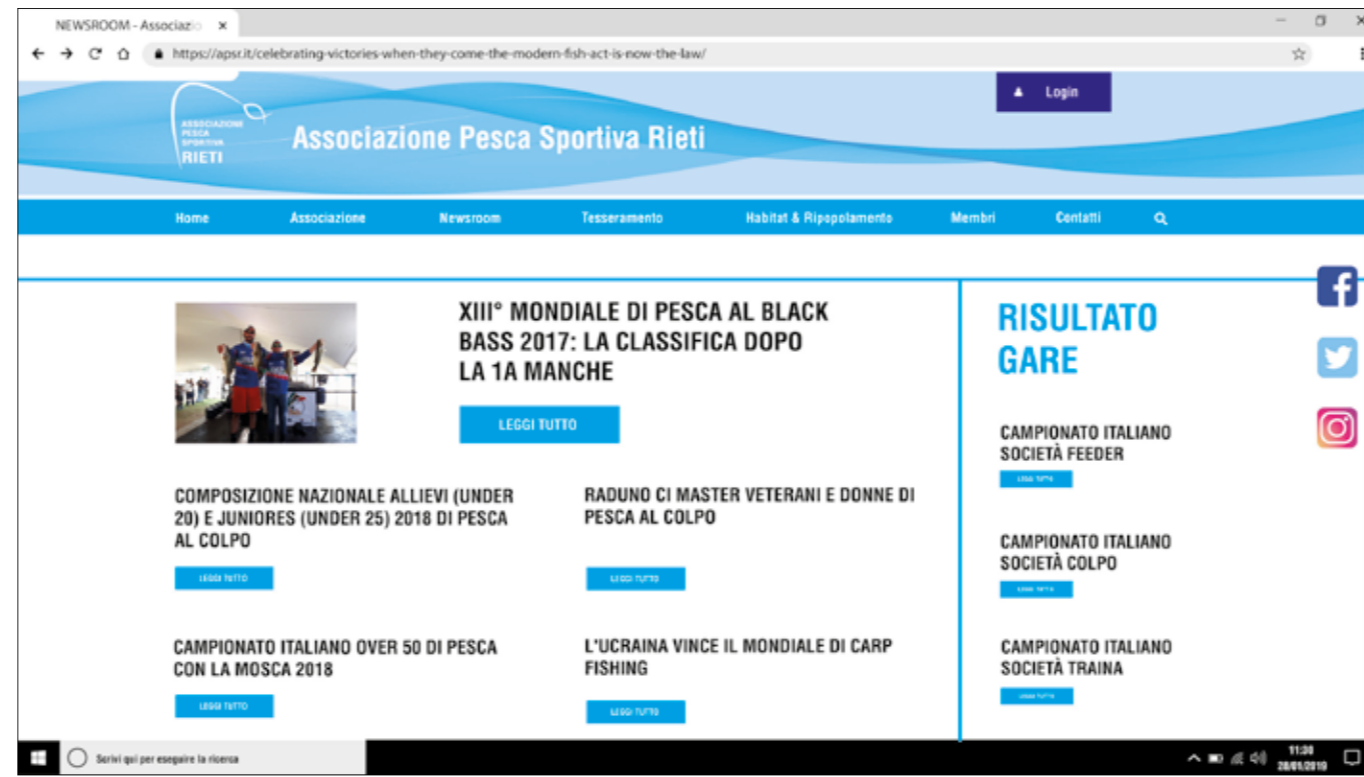

ASSOCIAZIONE

La pagina web sotto riportata permette all'utente di informarsi su tutte le notizie inerenti e destinate all'Associazione.



TESSERAMENTO

La pagina web sotto riportata permette all'utente di tesserarsi o di rinnovare il tesseramento all'Associazione.

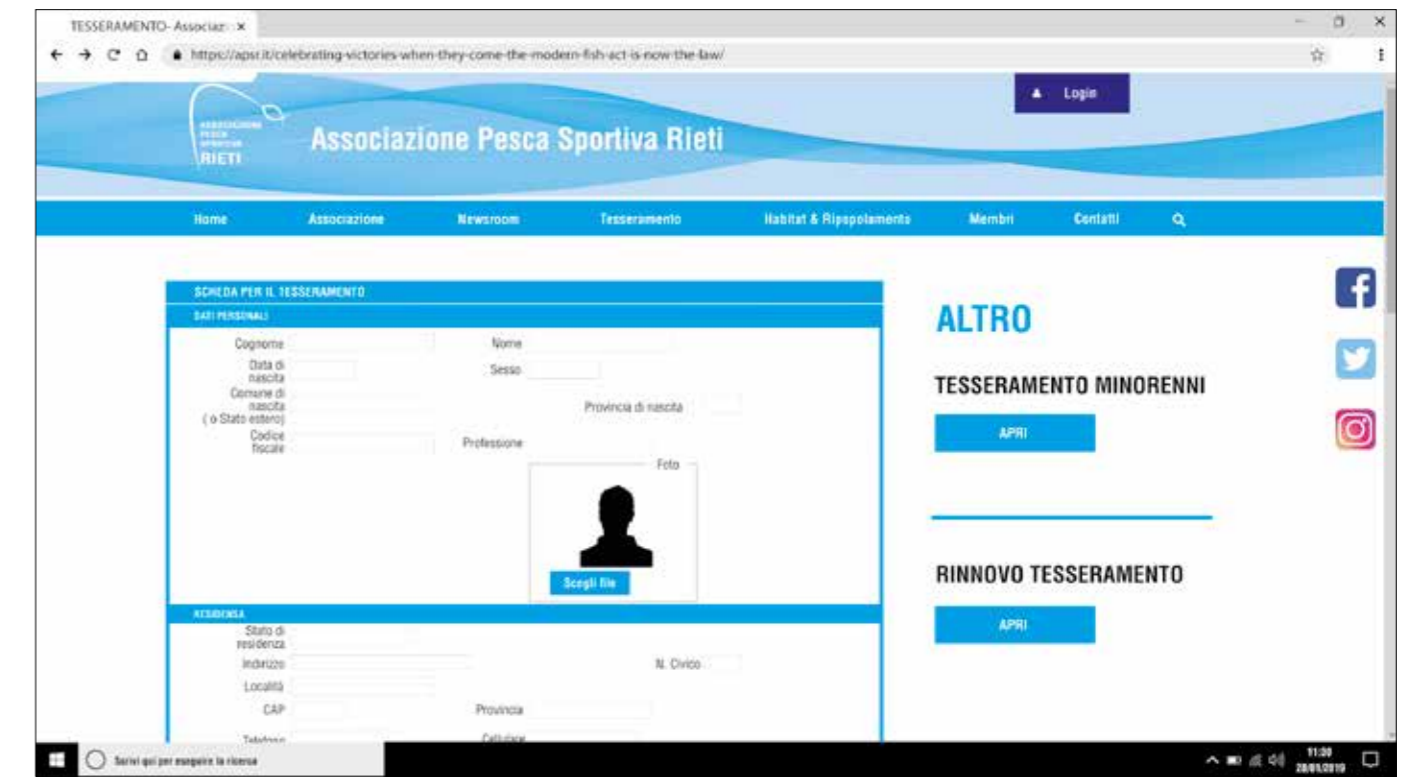

COLORI

	R 0 G 0 B 0	HEX # 000000
	R 49 G 39 B 131	HEX # 312783
	R 0 G 159 B 227	HEX # 009fe3
	R 131 G 208 B 245	HEX # 83d0f5
	R 157 G 157 B 156	HEX # 9d9d9d

MOCKUP SITO WEB E PAGINA INSTAGRAM

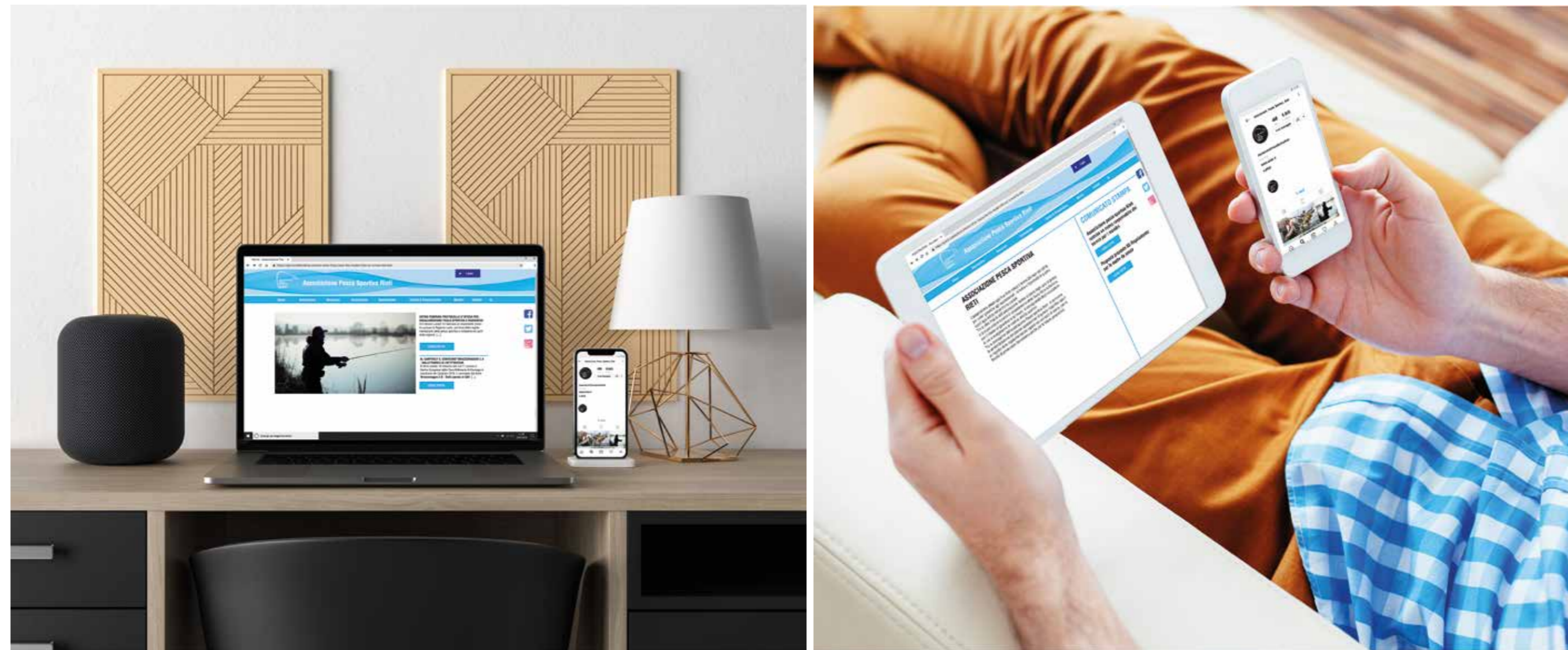

PAGINA INSTAGRAM

La pagina instagram permette all'associazione una maggiore visibilità tra i giovani e permette a tutti gli associati di pubblicare foto ed eventi sponsorizzati dall'Associazione.

Versione schermo formato 1080 X1920 px

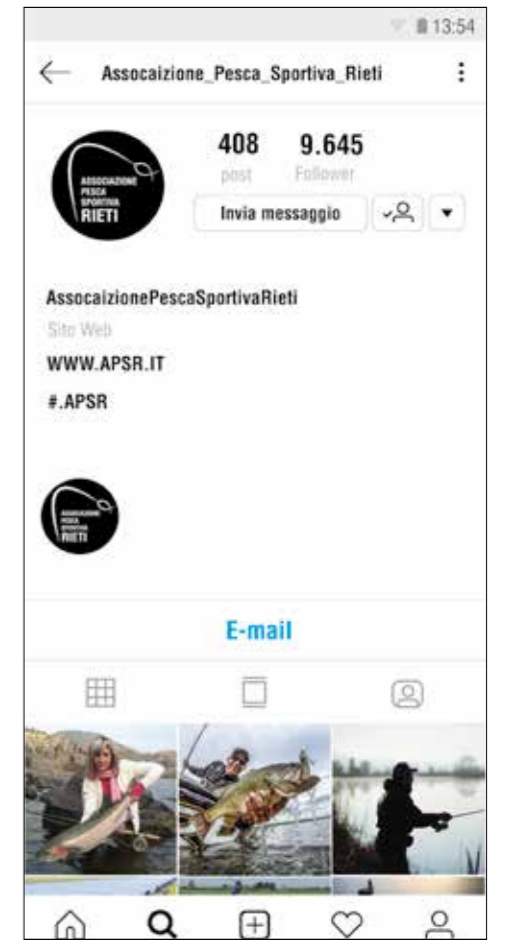

ABBIGLIAMENTO

CAPPELLO

Cappello in cotone con visiera piegata, realizzato in due versioni uno in bianco (A) e uno in celeste (B) che riprendono i colori istituzionali.



CAPPELLO

Cappello in cotone regolabile con visiera rigida in colore nero con logo bianco cucito.

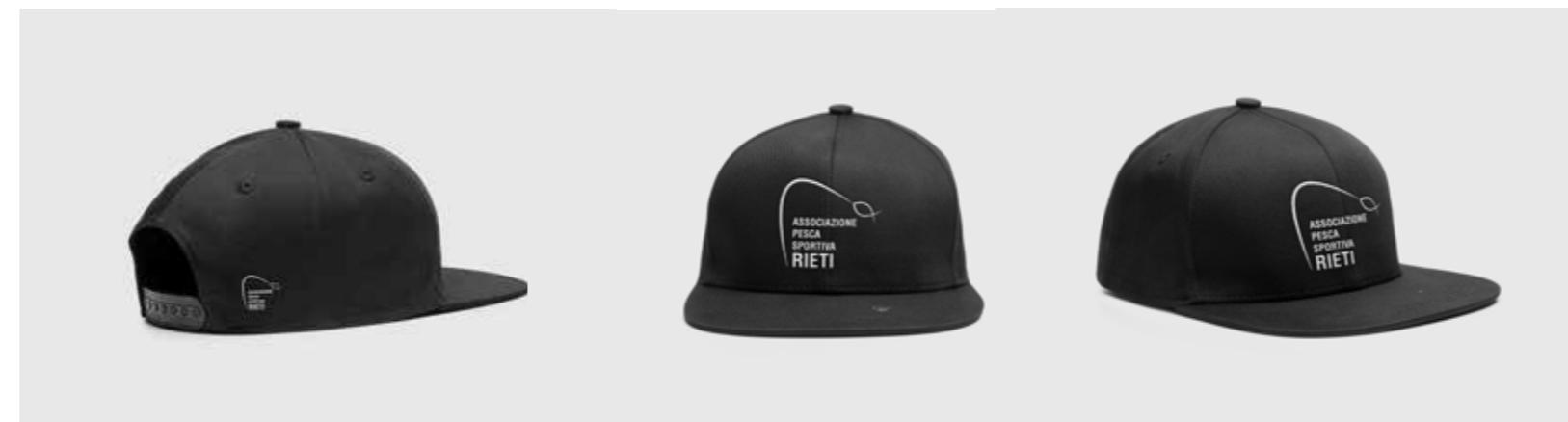

POLO

Polo in cotone celeste con logo bianco dell'associazione sportiva che riprende i colori istituzionali.



ZAINO PORTA CANNE DA PESCA

Zaino porta canne da pesca in tessuto tecnico con logo bianco stampato.



MAGLIETTA

Maglietta a maniche corte in cotone con logo color oro e nero stampato.



FELPA

Felpe a maniche lunghe in cotone di colore celeste con logo color oro e bianco stampato.

