

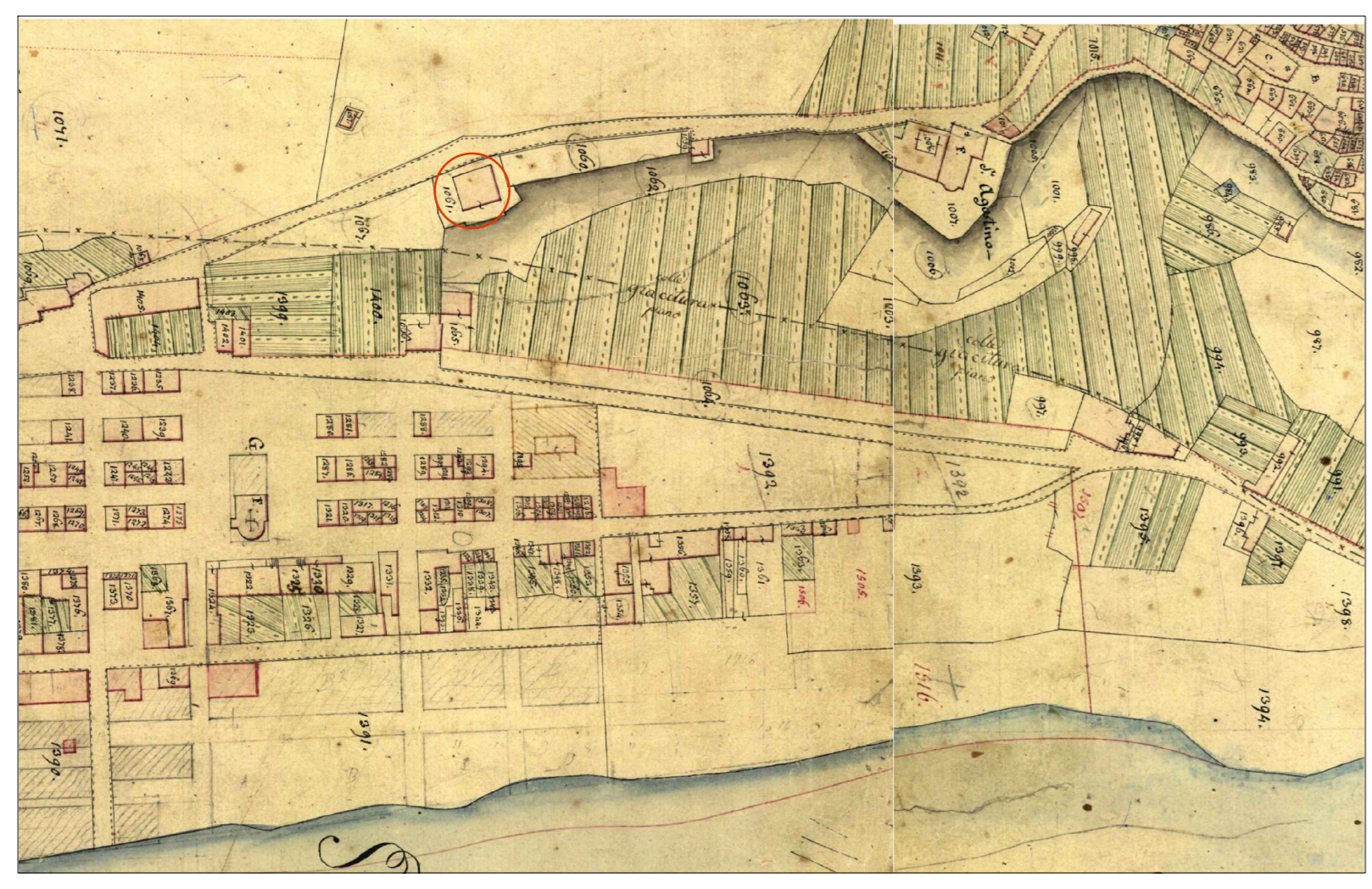

- 1815 Catasto gregotiano. (1)
- 1819 Schizzo del nuovo incasato.
- 1821 Nuovo incasato di Grottammare.
- 1827 Planimetria del nuovo incasato.
- Traccati di canali di scarico dell'acqua, settore nord.
- 1828 Planimetria di Grottammare con sistema del verde. (2)
- 1868 Franz licet soggiorna a Grottammare visitando Villa Azzolino.
- 1885 Catasto storico. (3)
- 1923 La proprietà della Villa passa alla famiglia Pianetti, quando Virginia Azzolino sposa Vincenzo Pianetti.
- 1910 Catasto storico. (4)
- 1962 Villa Azzolino ospita un convento di suore.
- 1967 Lavori di restauro e ristrutturazione della villa.
- 1990 Villa Azzolino passa alla proprietà dell'ente parrocchiale di S. Pio V e diventa sede degli Scouts di Grottammare.
- 1994 La Villa viene dichiarata un Bene sottoposto a Tutela secondo la legge 1089/39.
- 2020



1- Ascoli Piceno, Archivio storico, Catasto Gregotiano, 1815.



Elaborazione storica dell'edificato su cartografia attuale. Edifici esistenti nel 1815

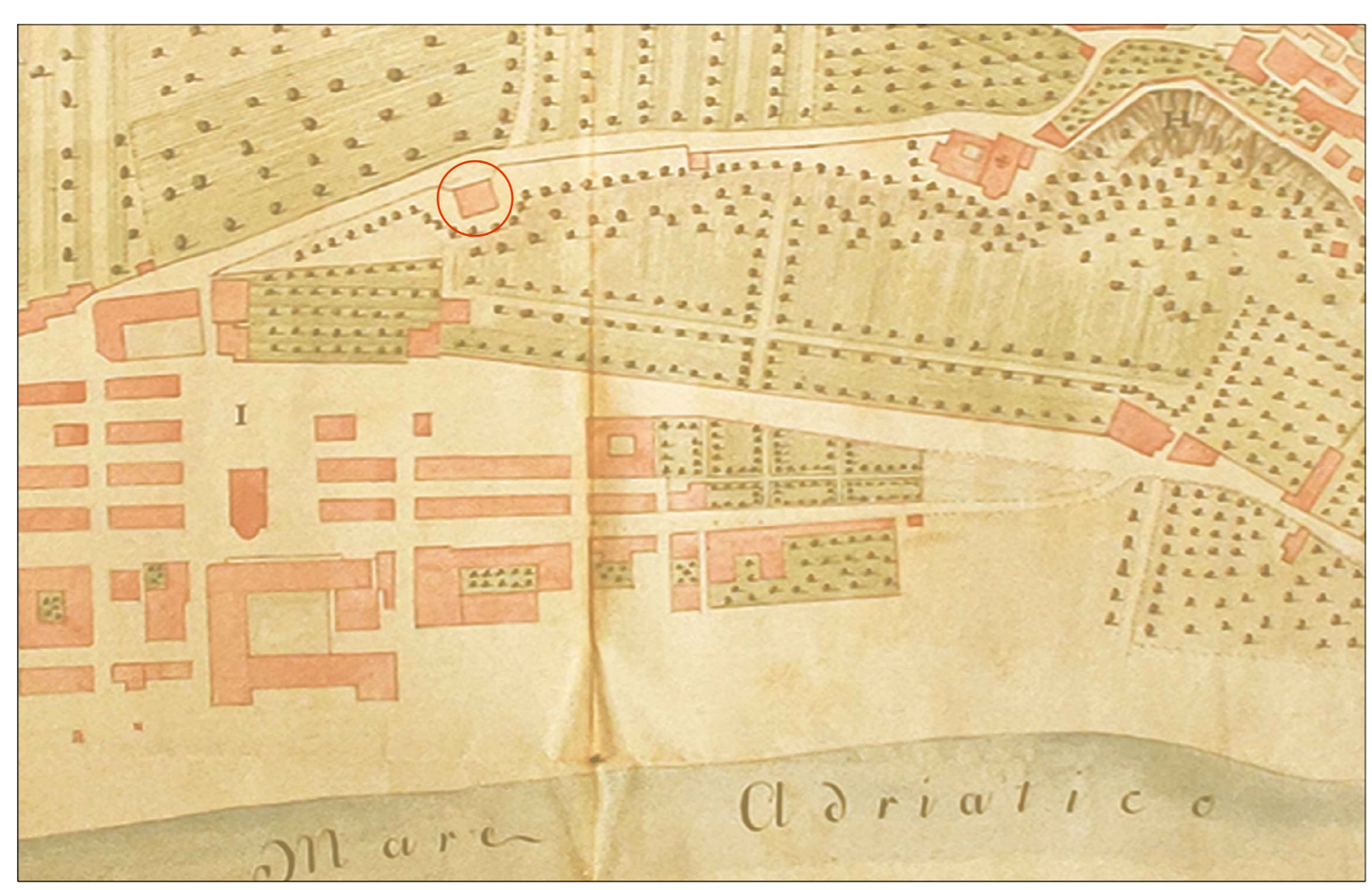

2- Grottammare, Archivio storico, Planimetria di Grottammare con sistema del verde, ca. 1828.



Elaborazione storica dell'edificato su cartografia attuale. Edifici esistenti nel 1815. Edifici realizzati tra il 1815 e il 1886



3- Ascoli Piceno, Archivio storico, Catasto storico, ca. 1885.



Confronto del sistema del verde, 1 - 3 - 5



4- Ascoli Piceno, Archivio storico, Catasto storico, ca. 1910.

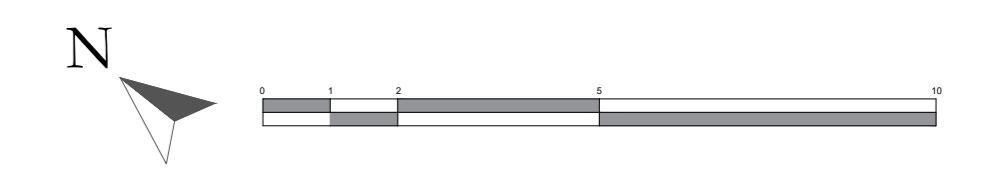
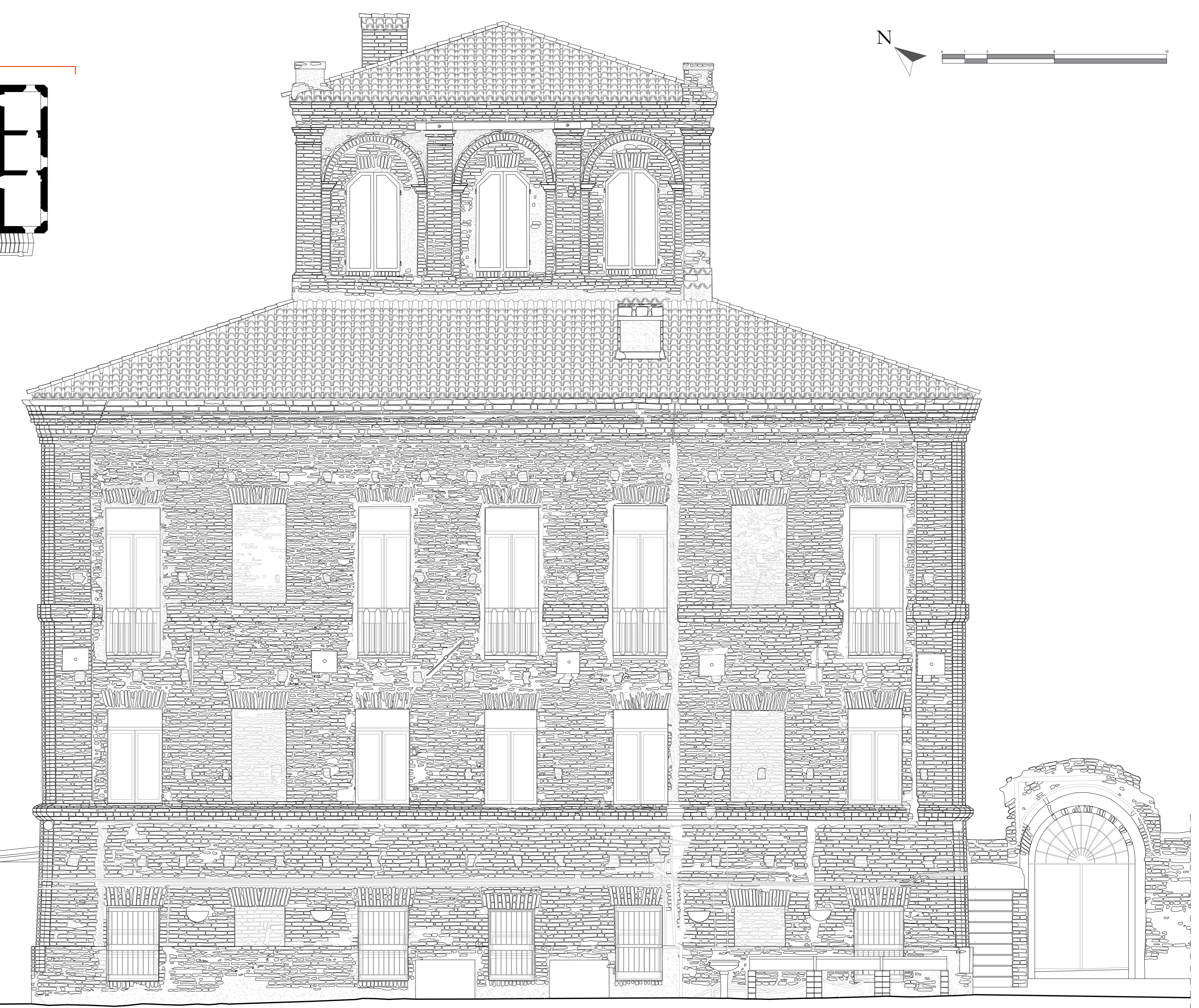
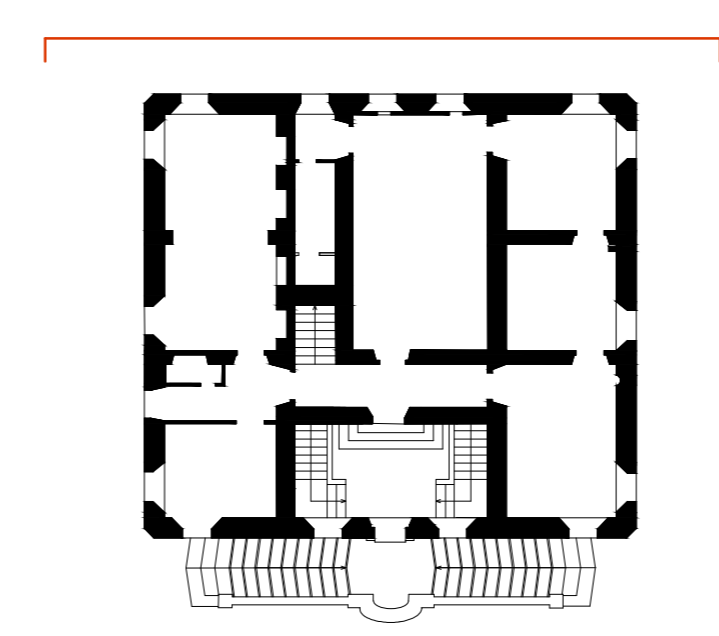
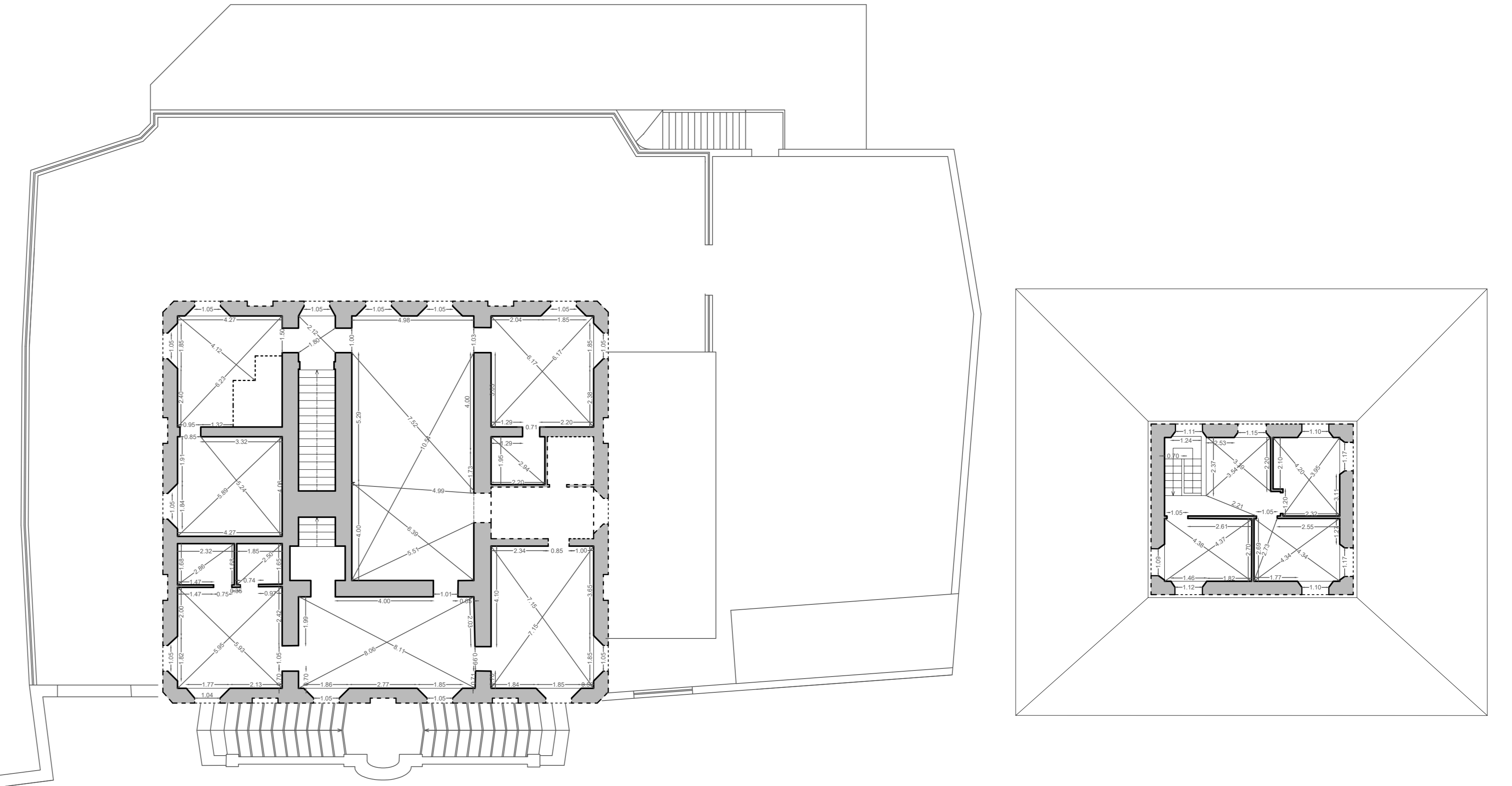
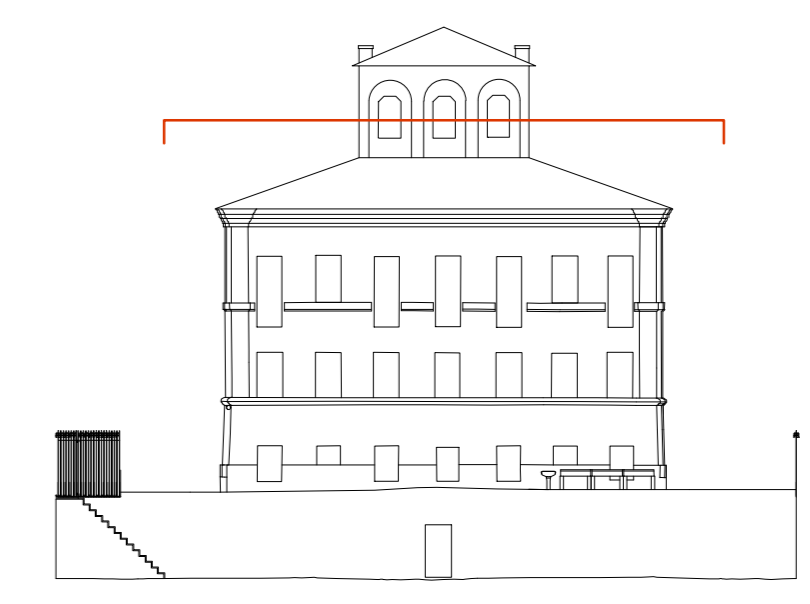
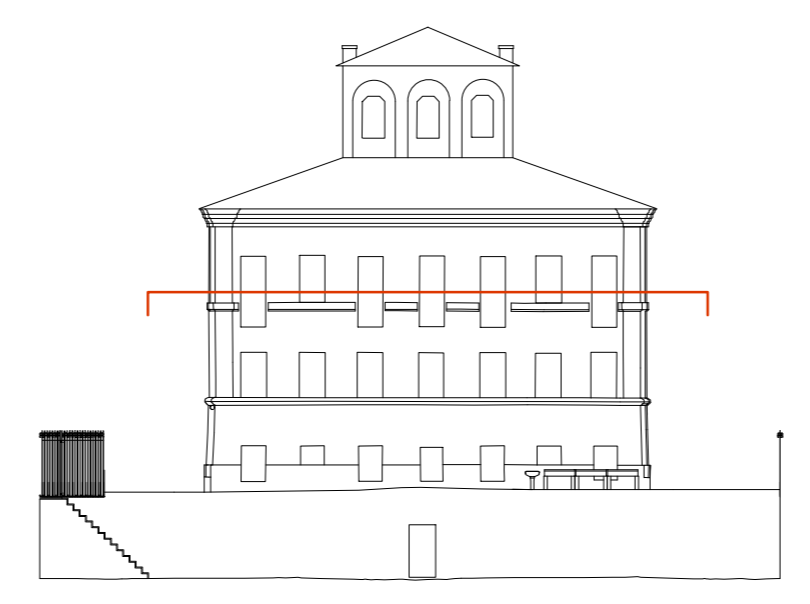
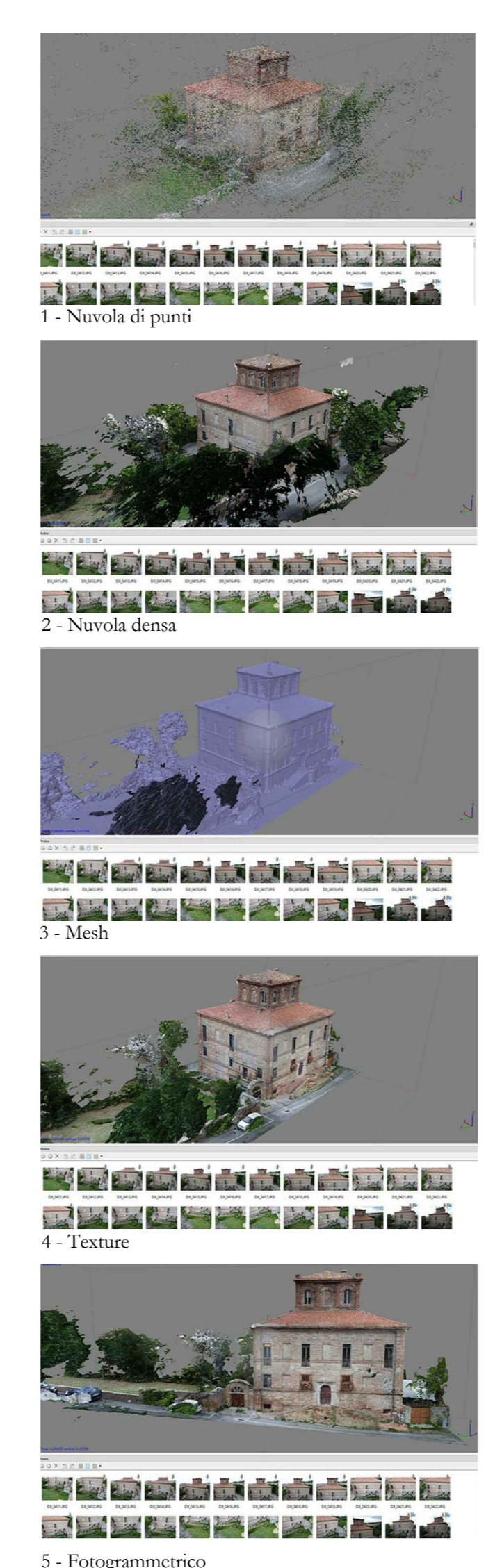

5- Ortofoto della città di Grottammare, 2016

