



**UNIVERSITÀ DEGLI STUDI DI CAMERINO**  
**SCUOLA DI ARCHITETTURA E DESIGN "E. VITTORIA"**

**CORSO DI LAUREA IN**

.....**ARCHITETTURA**.....

**TITOLO DELLA TESI**

.....**PUNTO DI INTE(G)RAZIONE, UNA BIBLIOTECA**.....  
.....**PER ANCONA**.....

*Laureando/a*

Nome.....**LUCIANI VERONICA**.....

Firma.....**Veronica Luciani**.....

*Relatore*

Nome.....**GIUSEPPE CIORRA**.....

Firma.....**Giuseppe Ciorra**.....

---

**ANNO ACCADEMICO.....2021/2022**



Laureanda Veronica Luciani  
Relatore Prof. Pippo Ciorra

**TITOLO TESI**  
PUNTO DI INTE(G)RAZIONE, una biblioteca per Ancona

Il progetto di tesi si basa sulla volontà di voler restituire al centro storico di Ancona l'identità del luogo attraverso la progettazione di spazi dedicati alla cultura del libro e del cibo, mettendo in relazione due degli edifici simbolo della città, la Galleria dorica e il Mercato coperto a piazza delle erbe. La ricerca parte dalla domanda "Qual è il futuro della biblioteca?" e attraverso l'analisi accurata della storia evolutiva, funzionale e compositiva della biblioteca intesa come luogo del sapere- si giunge a quello che potrebbe essere un punto di integrazione tra più attività, laboratori, spazi e funzioni che possano attrarre gli utenti anche in un futuro in cui l'uso del libro sarà sempre più secondario.

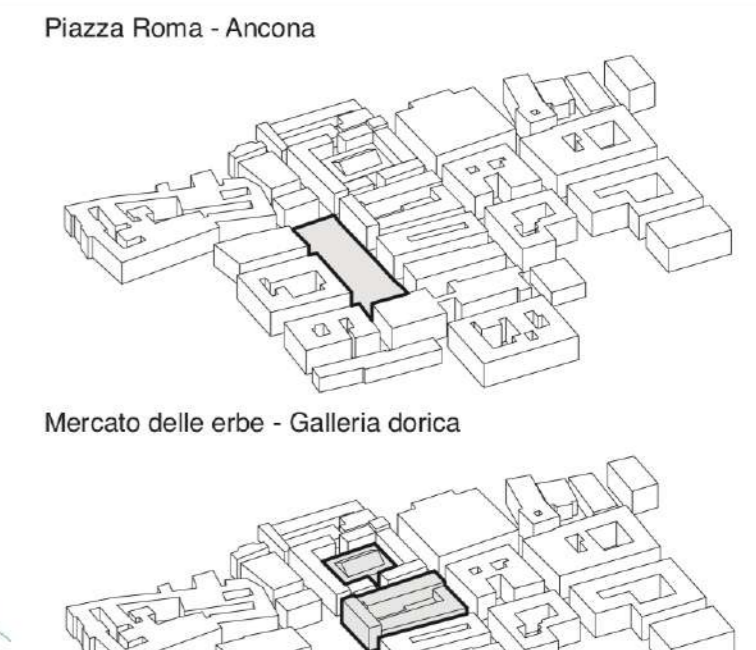
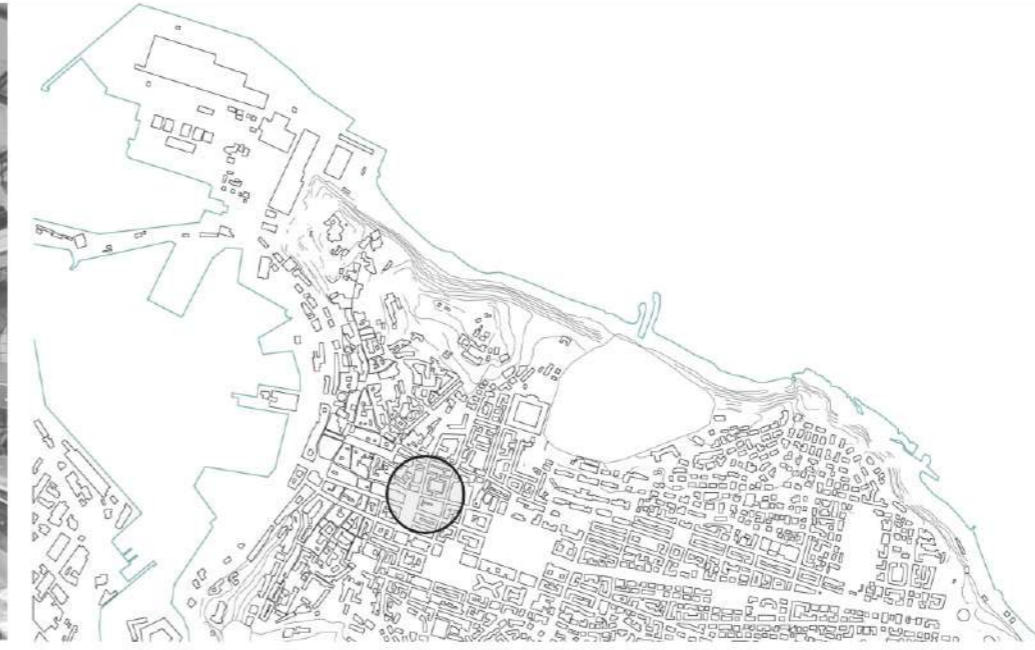

Piazza Roma

Galleria Dorica

Piazza delle erbe - fronte Liberty Mercato

Mercato delle erbe

Individuazione area di progetto

Piazza Roma - Ancona

Mercato delle erbe - Galleria dorica

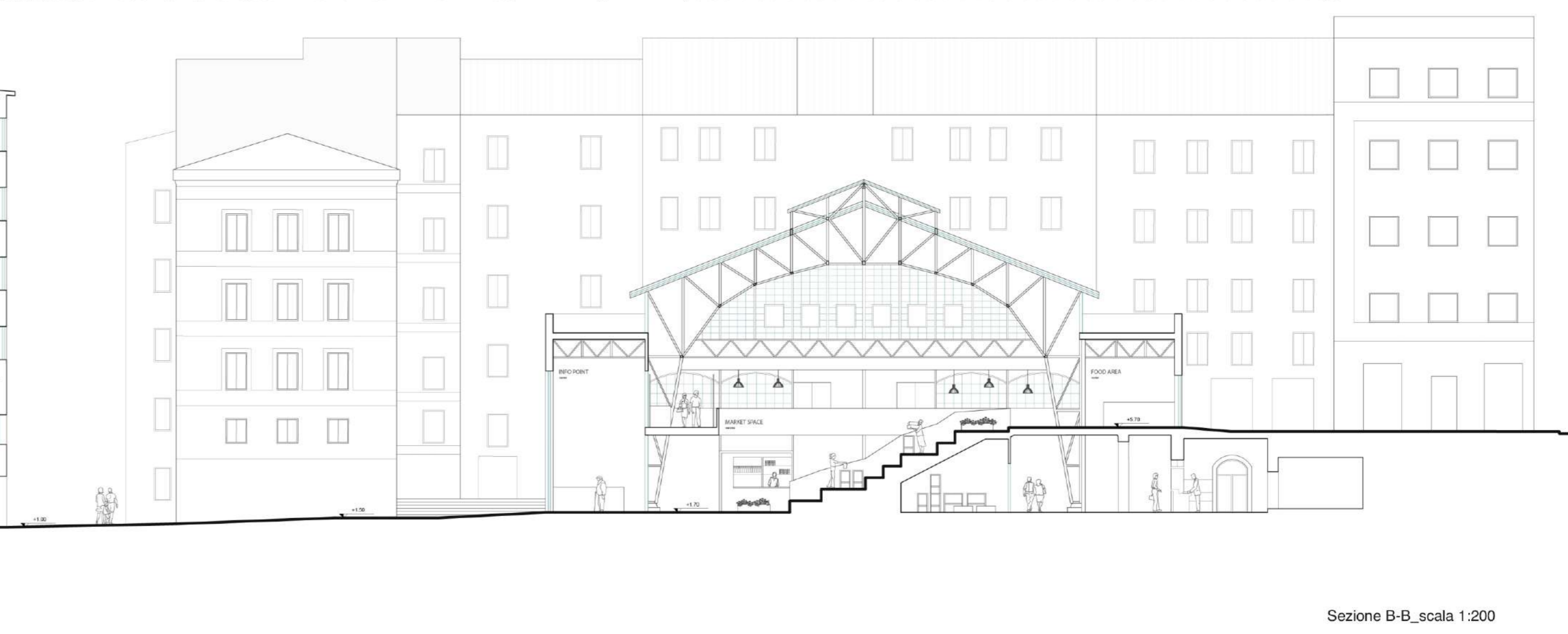
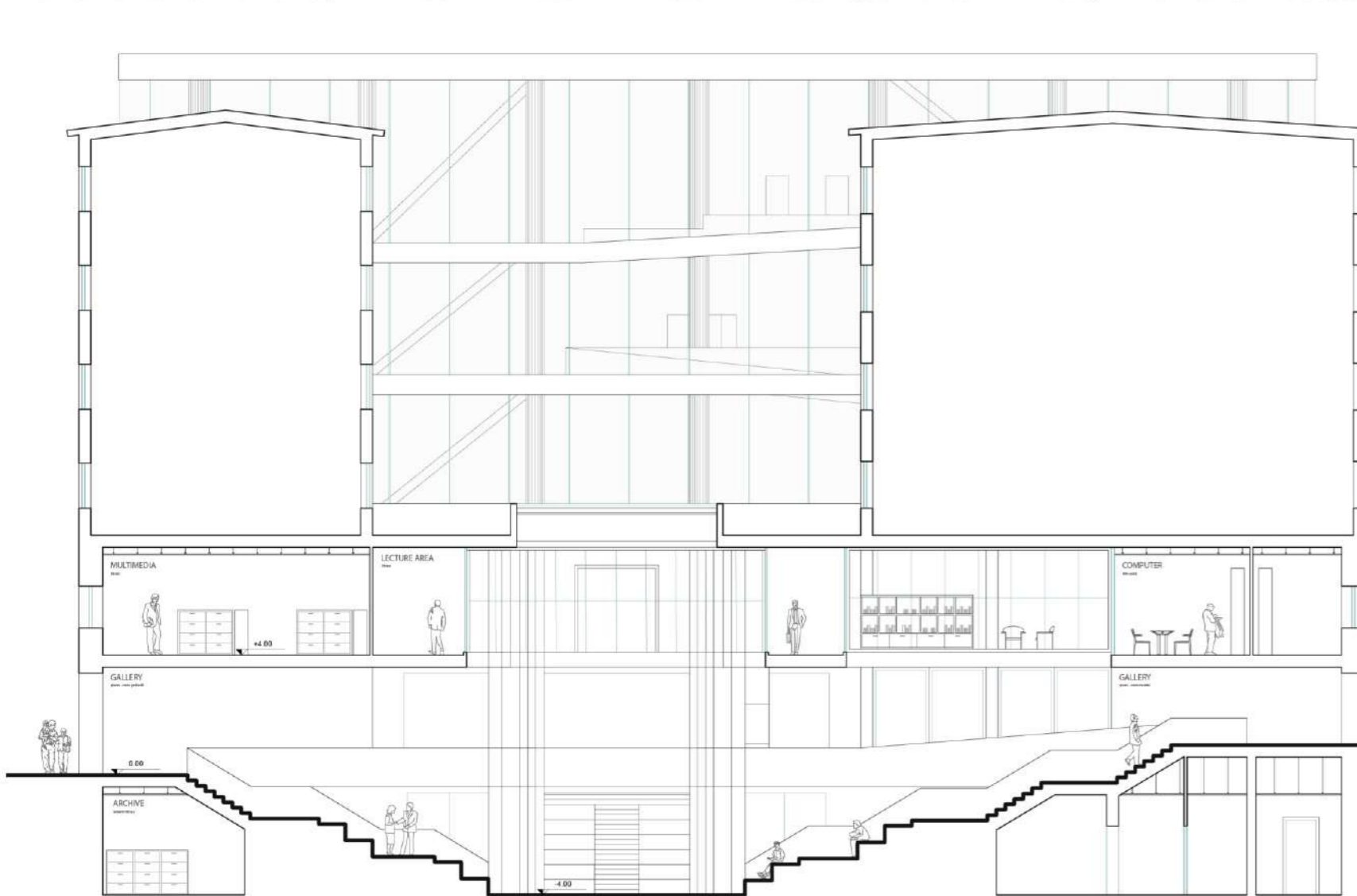
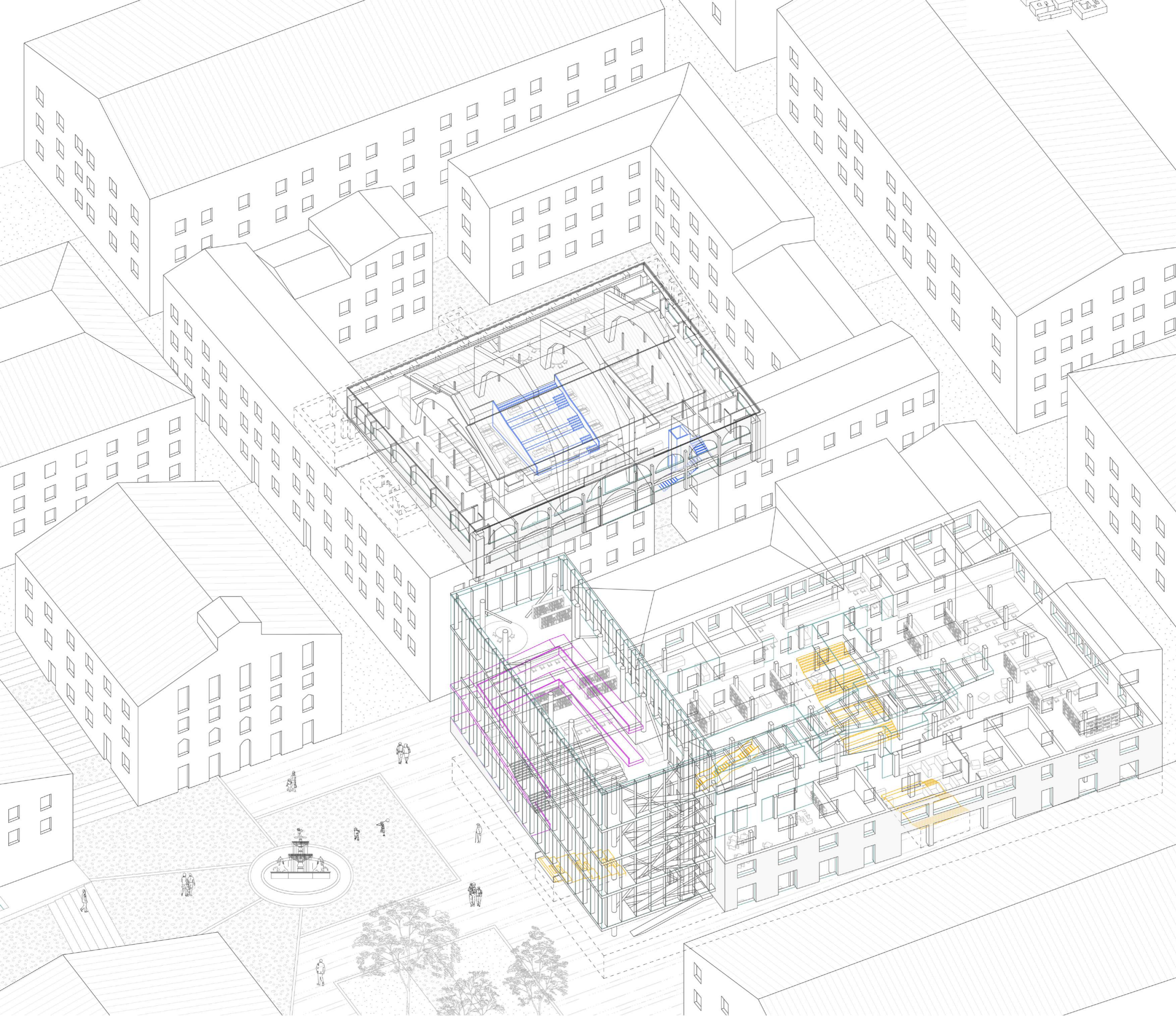

**Mercato delle erbe**

Pianta piano terra\_ scala 1:500

- 1 ingresso principale
- 2 punto informativo
- 3 area vendita e degustazione
- 4 attività esistenti

**Biblioteca e Galleria dorica**

Pianta piano interrato\_ scala 1:500

- 5 ingresso piazza coperta
- 6 punto informativo
- 7 sala studio e ricerca
- 8 archivio a scaffale aperto
- 9 laboratorio di rilegatura testi
- 10 area espositiva

Pianta piano terra\_ scala 1:500

- 11 galleria dorica e piazza coperta

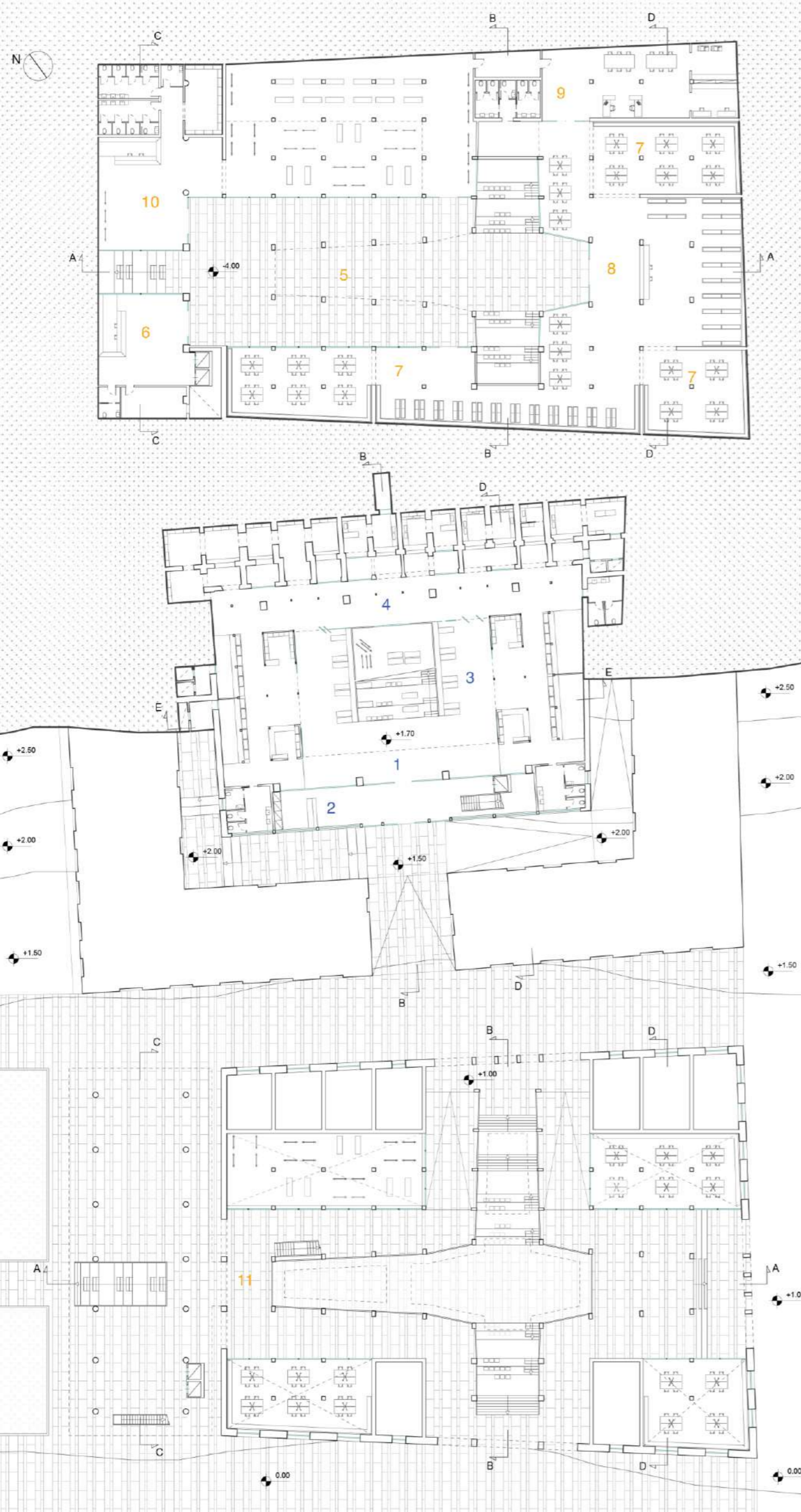

**Esploso assometrico Galleria dorica e Biblioteca**

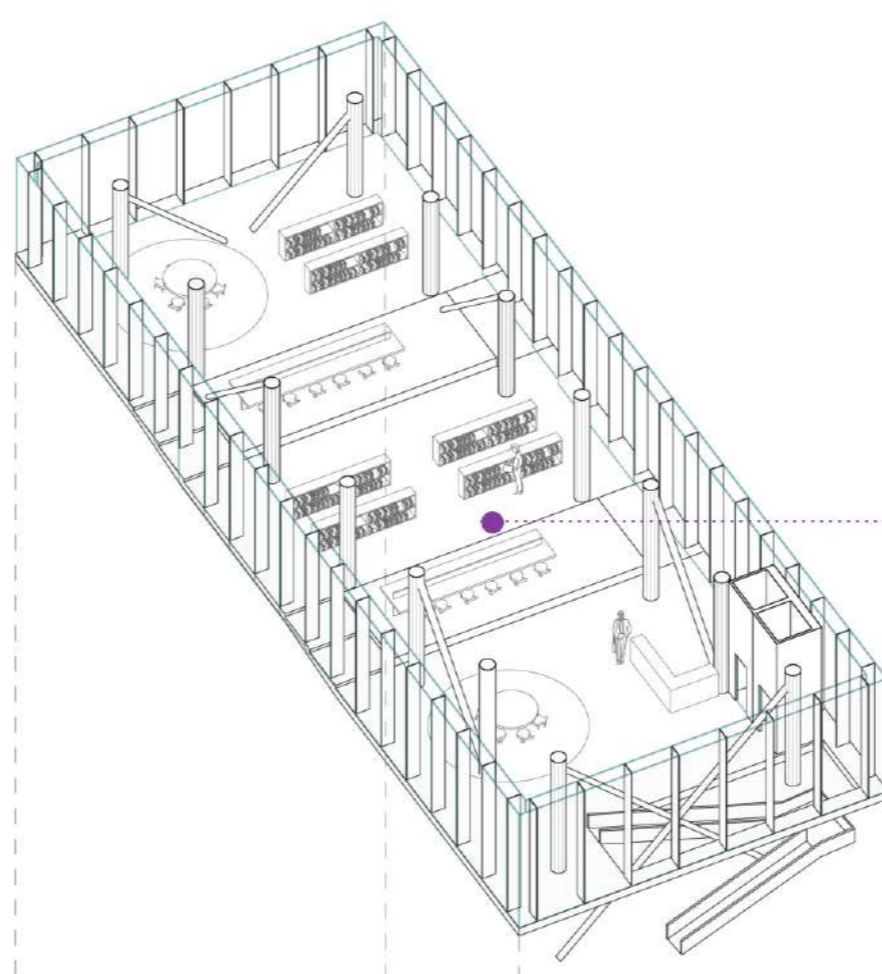

Sala lettura e studio

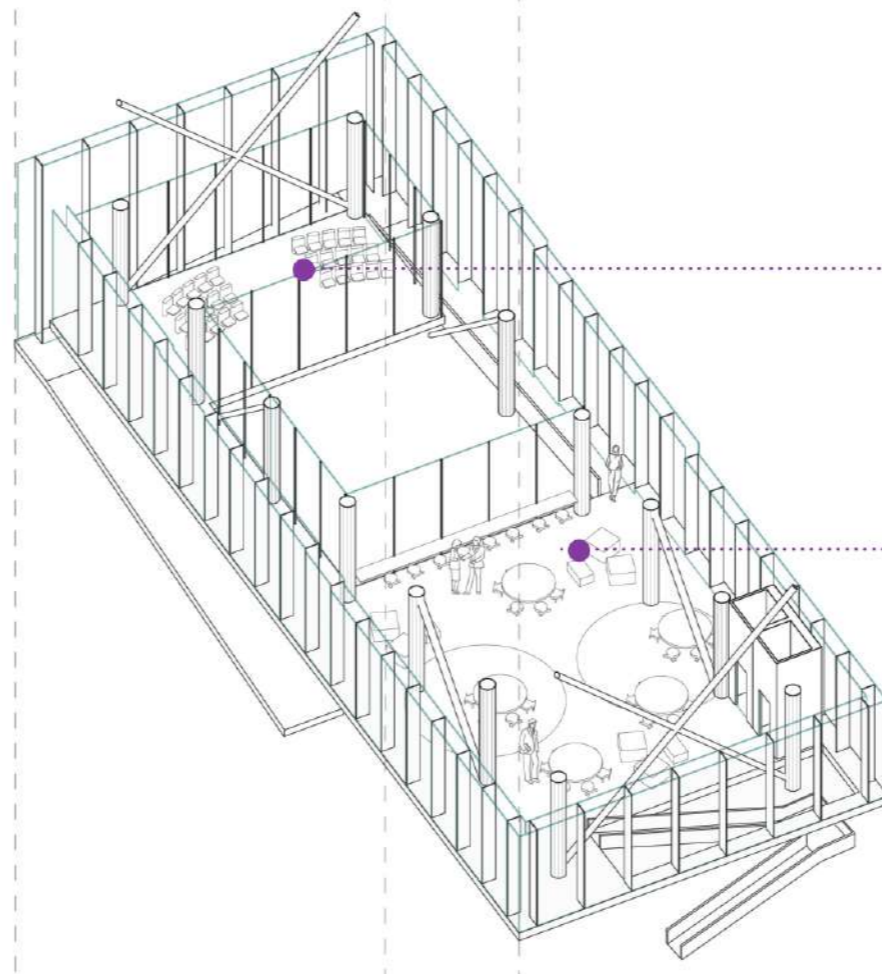

Sala meeting

Spazio workshop

**Concept di progetto**

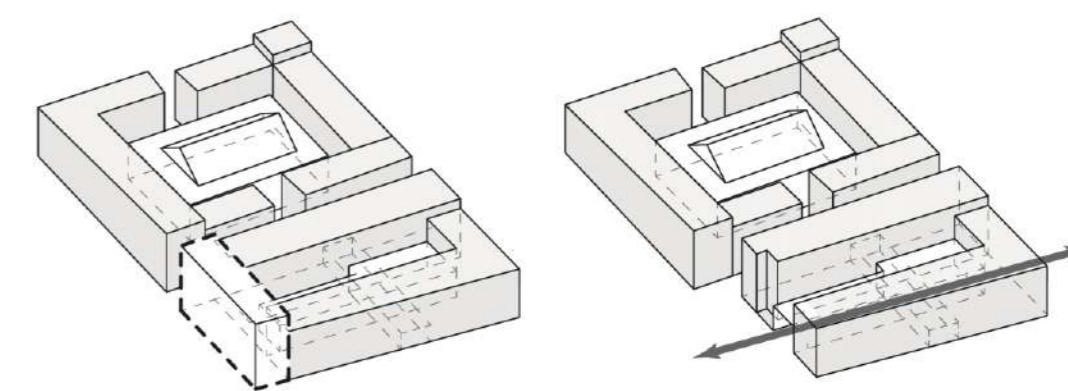

1. Demolizione edificio fronte piazza

2. Collegamento galleria - piazza

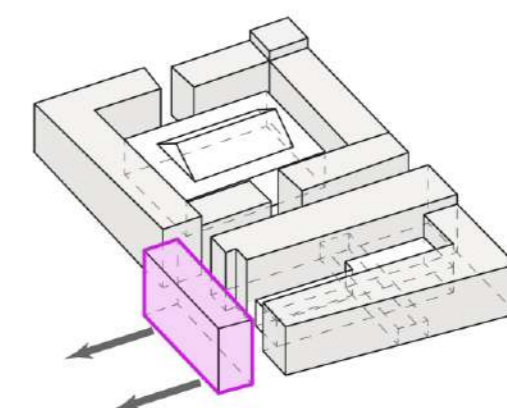

3. Volume biblioteca verso la piazza

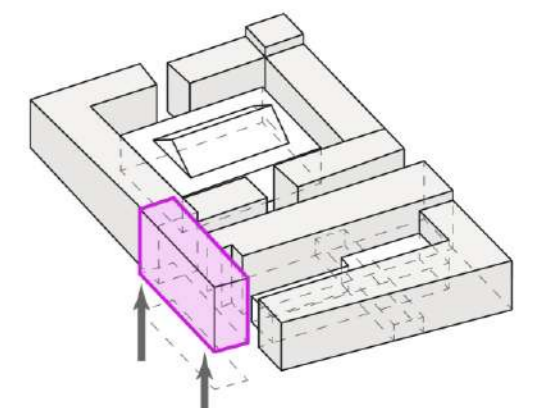

4. Volume sollevato per mantenere il collegamento galleria - piazza

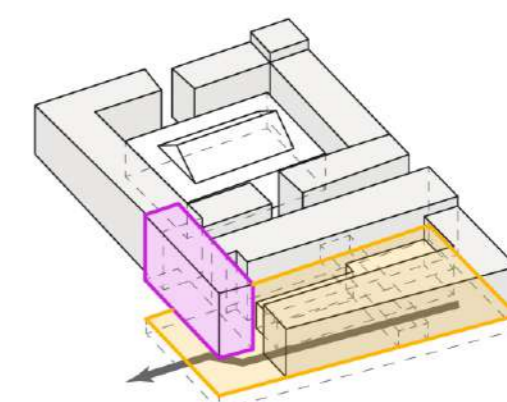

5. Inte(g)razione piano interrato - piazza

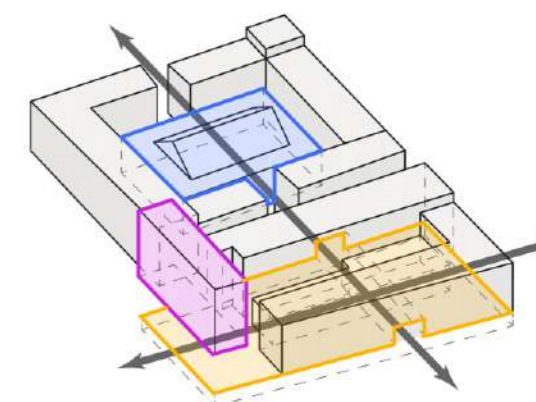

6. Inte(g)razione tra gli edifici dell'area di progetto

**Esploso assometrico Mercato delle erbe**

Copertura mercato delle erbe

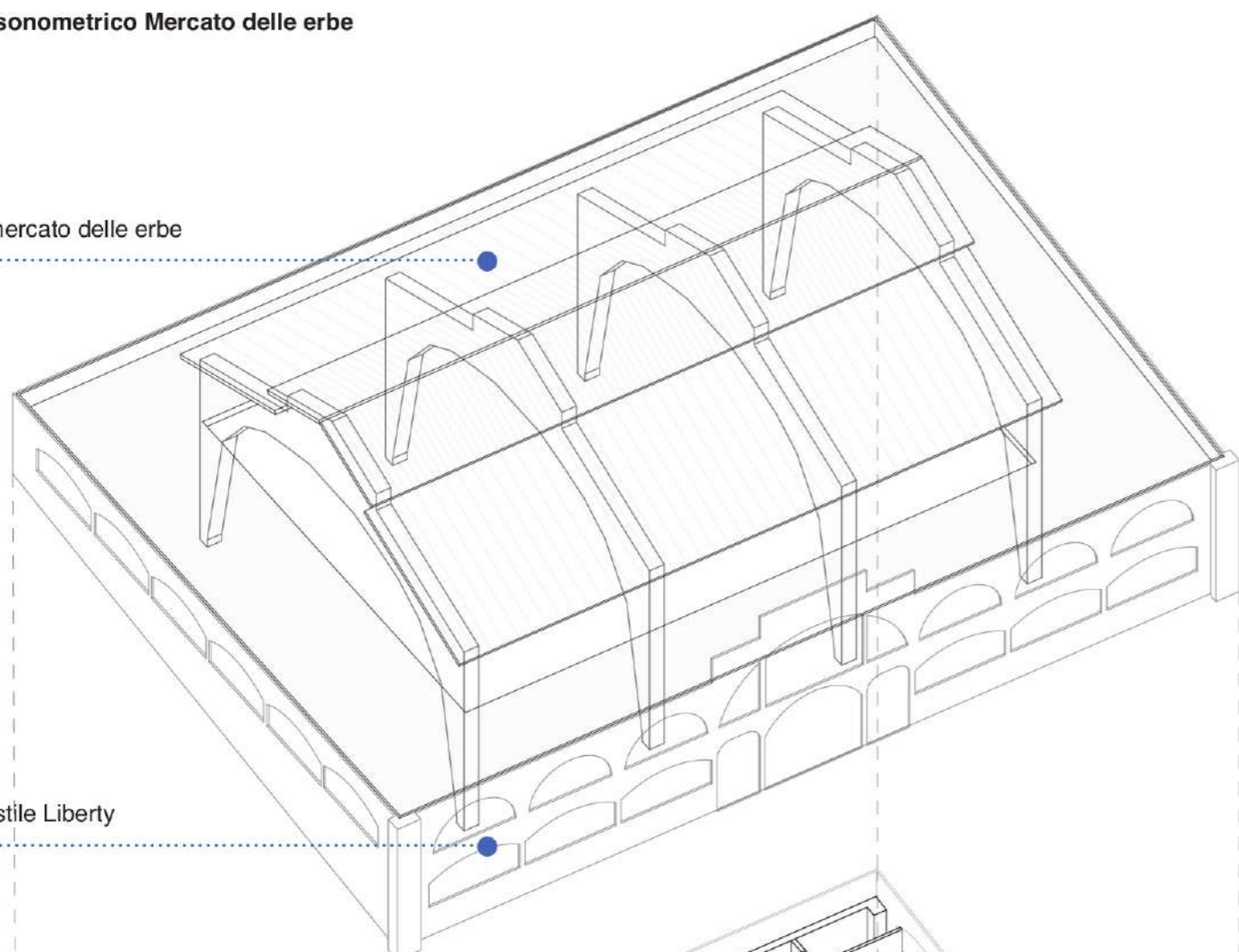

Facciata in stile Liberty

Ingresso secondario

Area food

Attività esistenti

Soluzione 1 Area vendita

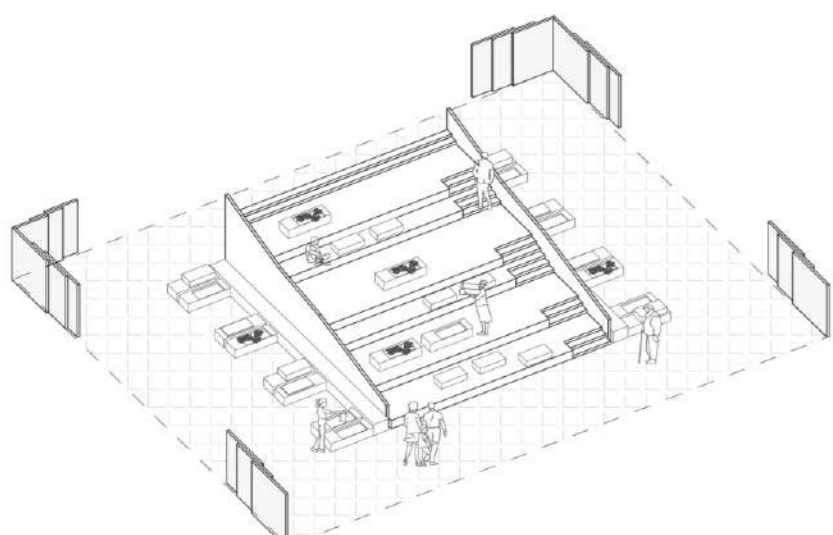

Soluzione 2 Area espositiva / Spazio eventi

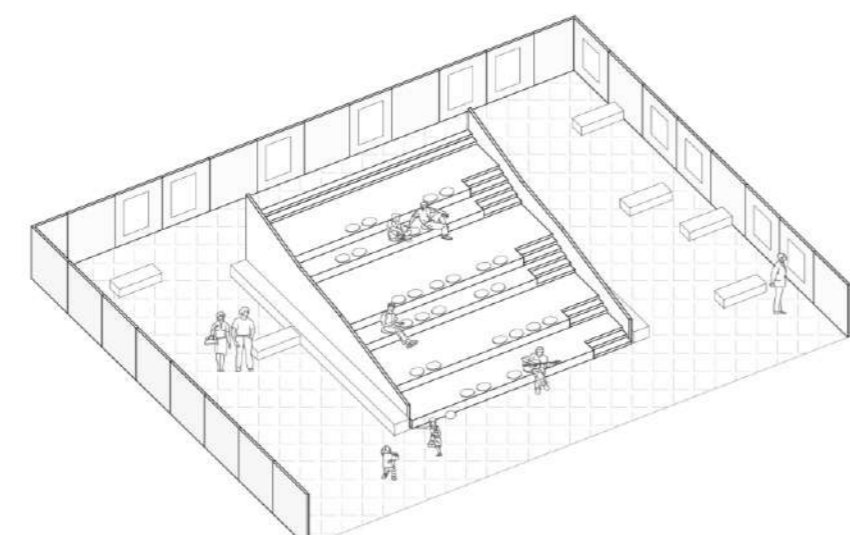

Laboratorio arti e mestieri

Uffici

Eventi letterari

Foyer e accoglienza

Piazza coperta

Area espositiva

Foyer archivio

Archive Info point

Area food

Percorso degustazioni

Area vendita e eventi

Market Info point

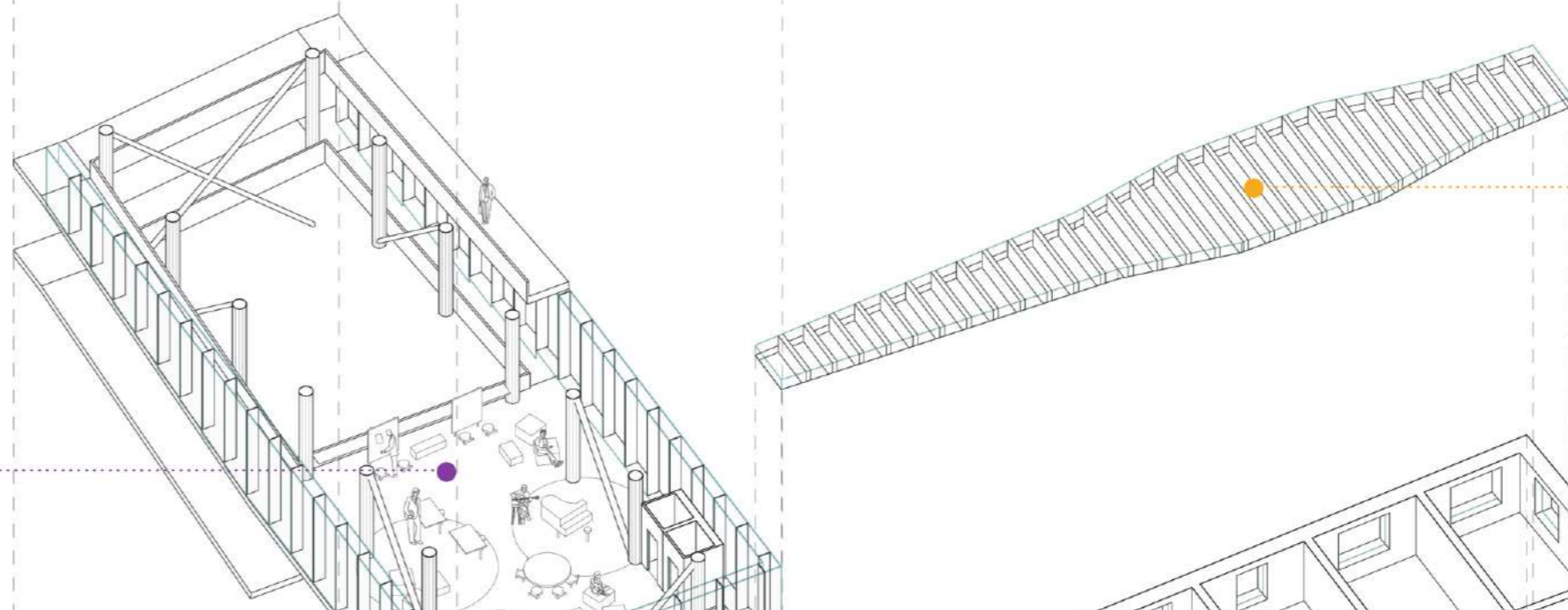

Laboratorio arti e mestieri

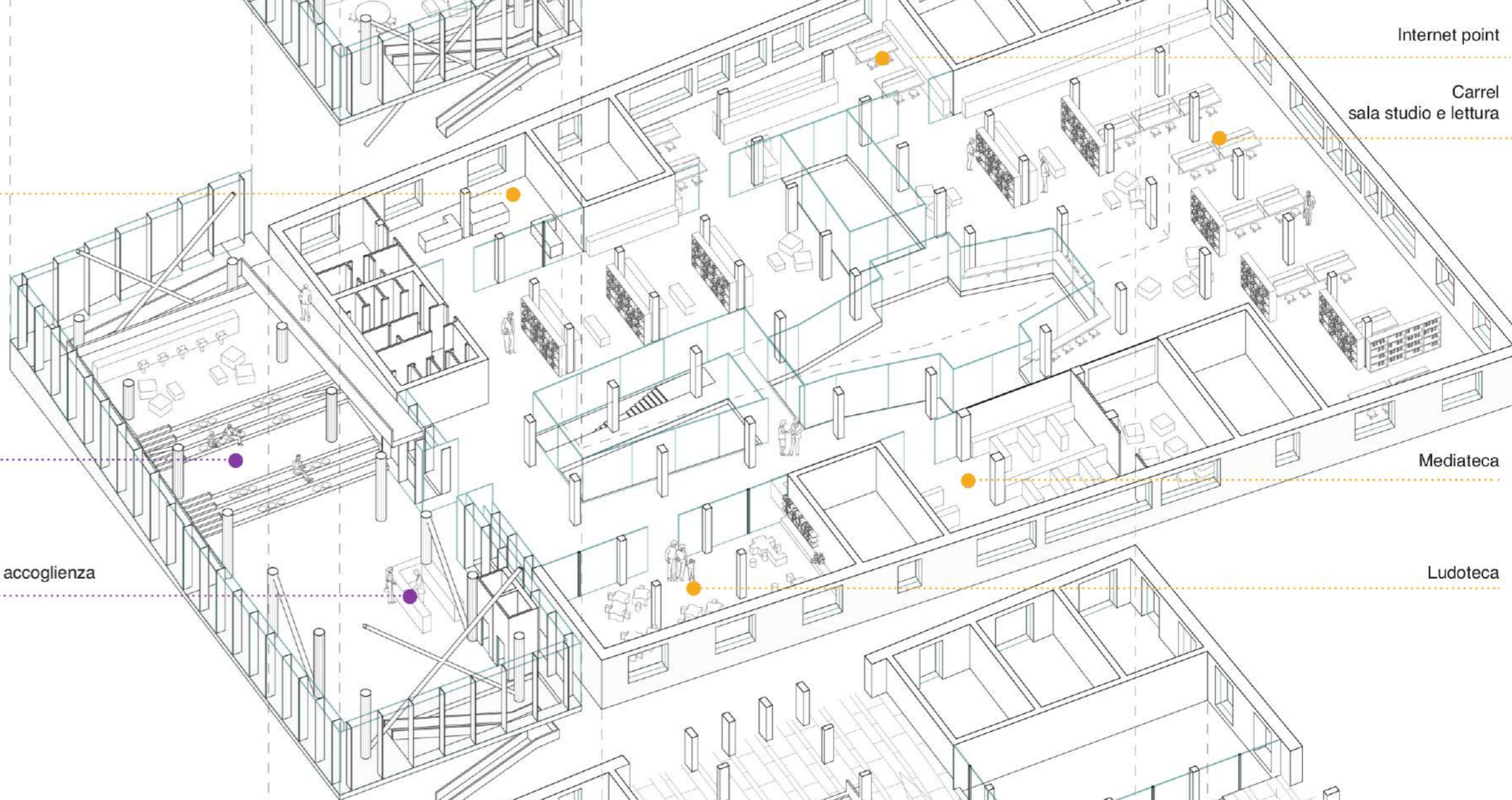

Uffici

Eventi letterari

Foyer e accoglienza



Piazza coperta

Area espositiva

Foyer archivio

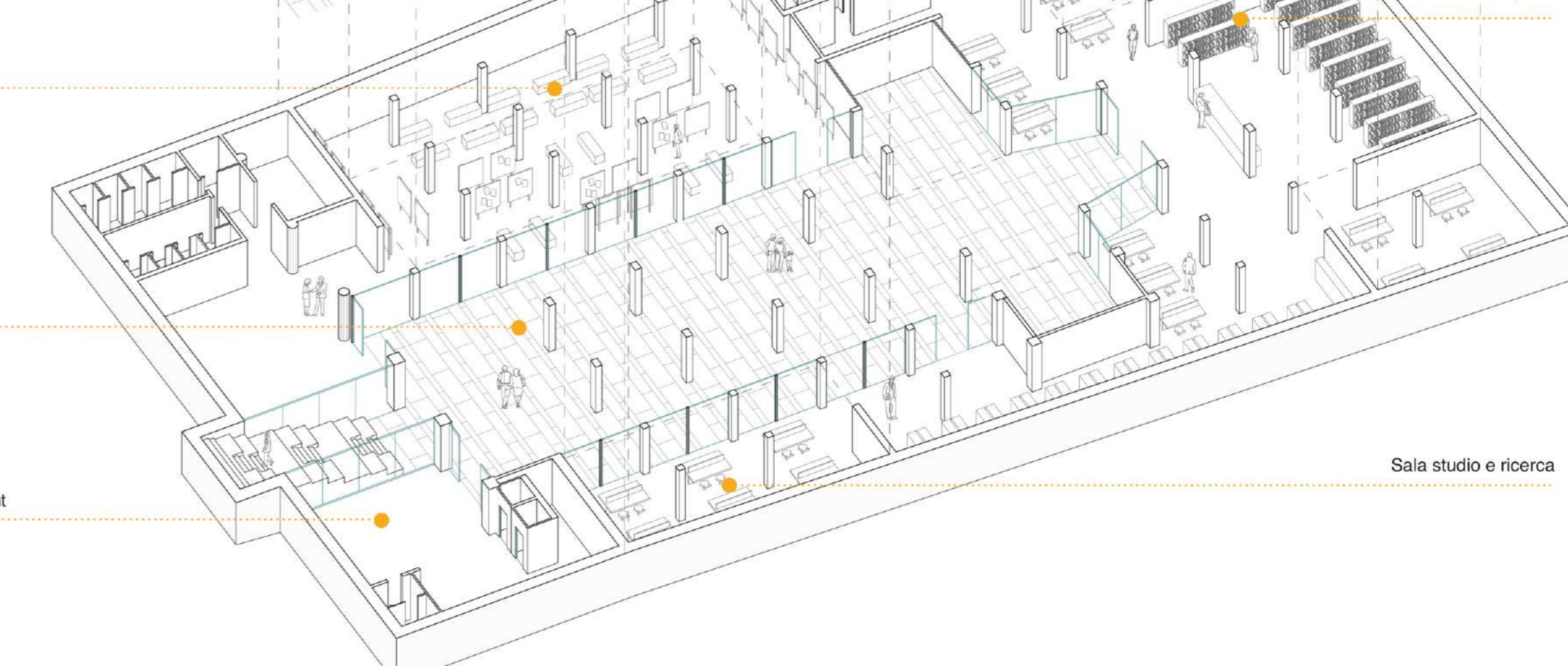

Archive Info point

Foyer archivio

Area espositiva

Copertura galleria dorica

Internet point

Carrel sala studio e lettura

Mediateca

Ludoteca

Laboratorio di rilegatura testi

Sala studio e ricerca

Archivio a scaffale aperto

Sala studio e ricerca

Area vendita, spazio centrale Mercato delle erbe

Foyer, ingresso biblioteca - piano primo

Ingresso galleria fronte piazza

Laboratorio arti e mestieri - piano secondo

Sala lettura - piano quarto

Galleria - piano interrato

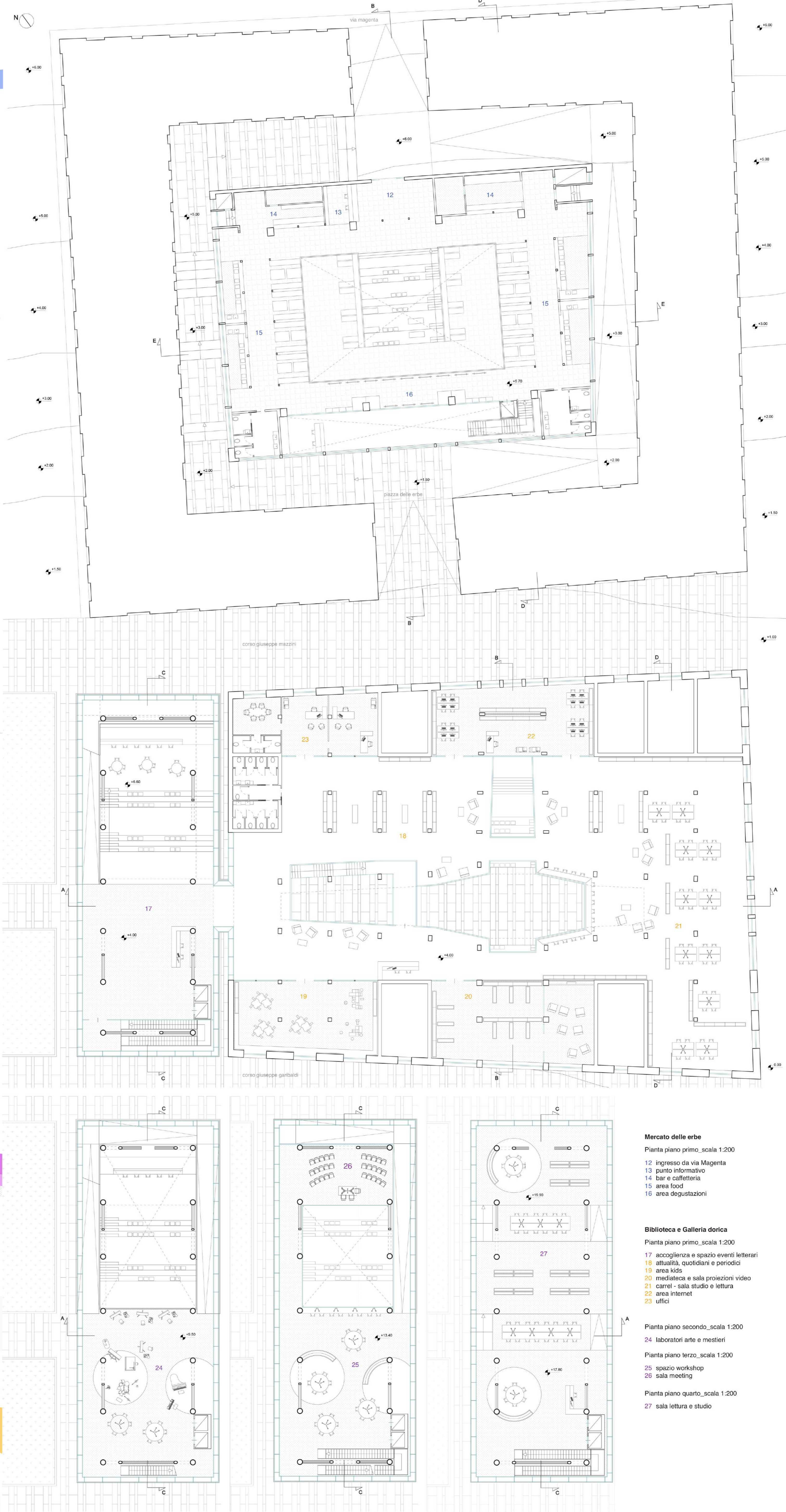

- Mercato delle erbe**  
Pianta piano primo, scala 1:200
- 12 ingresso da via Magenta
  - 13 punto informativo
  - 14 bar e caffetteria
  - 15 area food
  - 16 area degustazioni
- Biblioteca e Galleria dorica**  
Pianta piano primo, scala 1:200
- 17 accoglienza e spazio eventi letterari
  - 18 attualità, quotidiani e periodici
  - 19 area kids
  - 20 mediateca e sala proiezioni video
  - 21 carrel - sala studio e lettura
  - 22 area internet
  - 23 uffici
- Pianta piano secondo, scala 1:200
- 24 laboratori arte e mestieri
- Pianta piano terzo, scala 1:200
- 25 spazio workshop
  - 26 sala meeting
- Pianta piano quarto, scala 1:200
- 27 sala lettura e studio

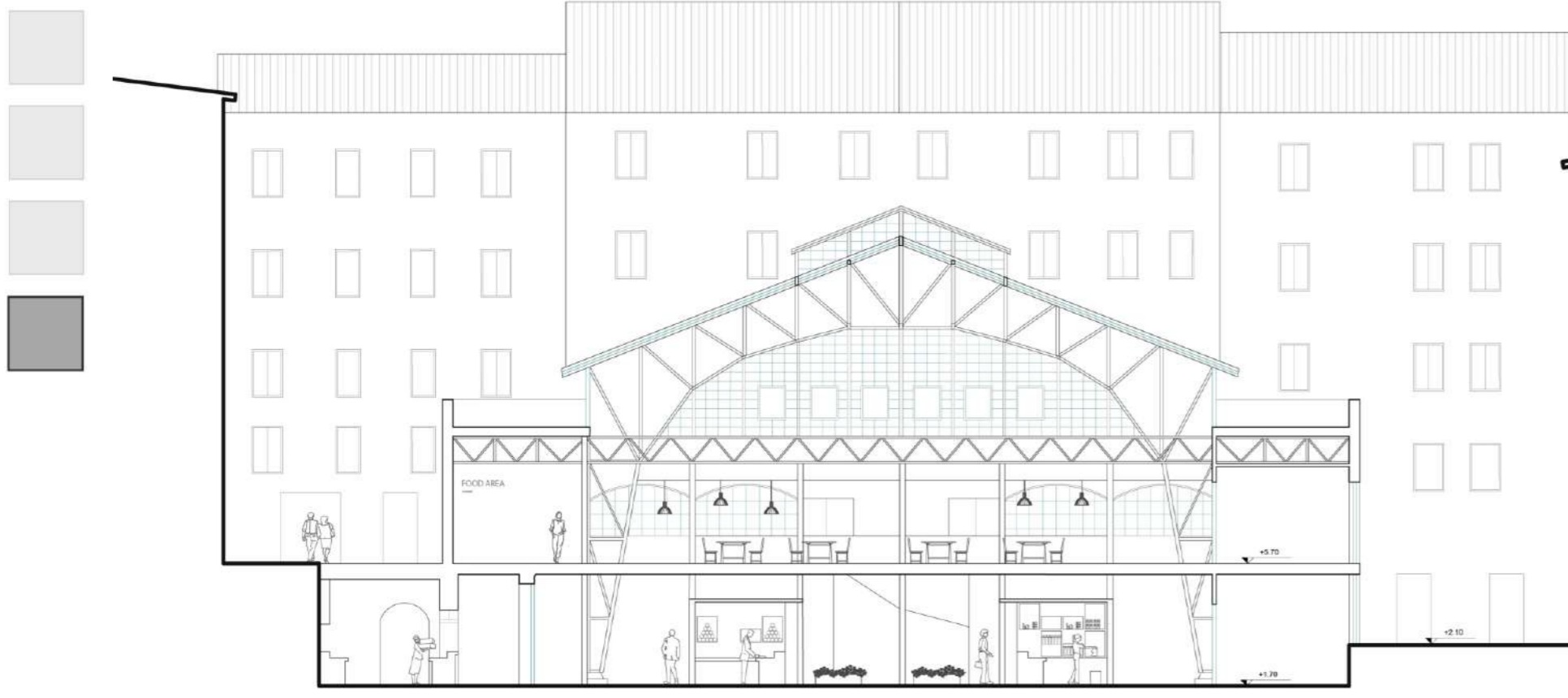

Sezione F-F scala 1:200

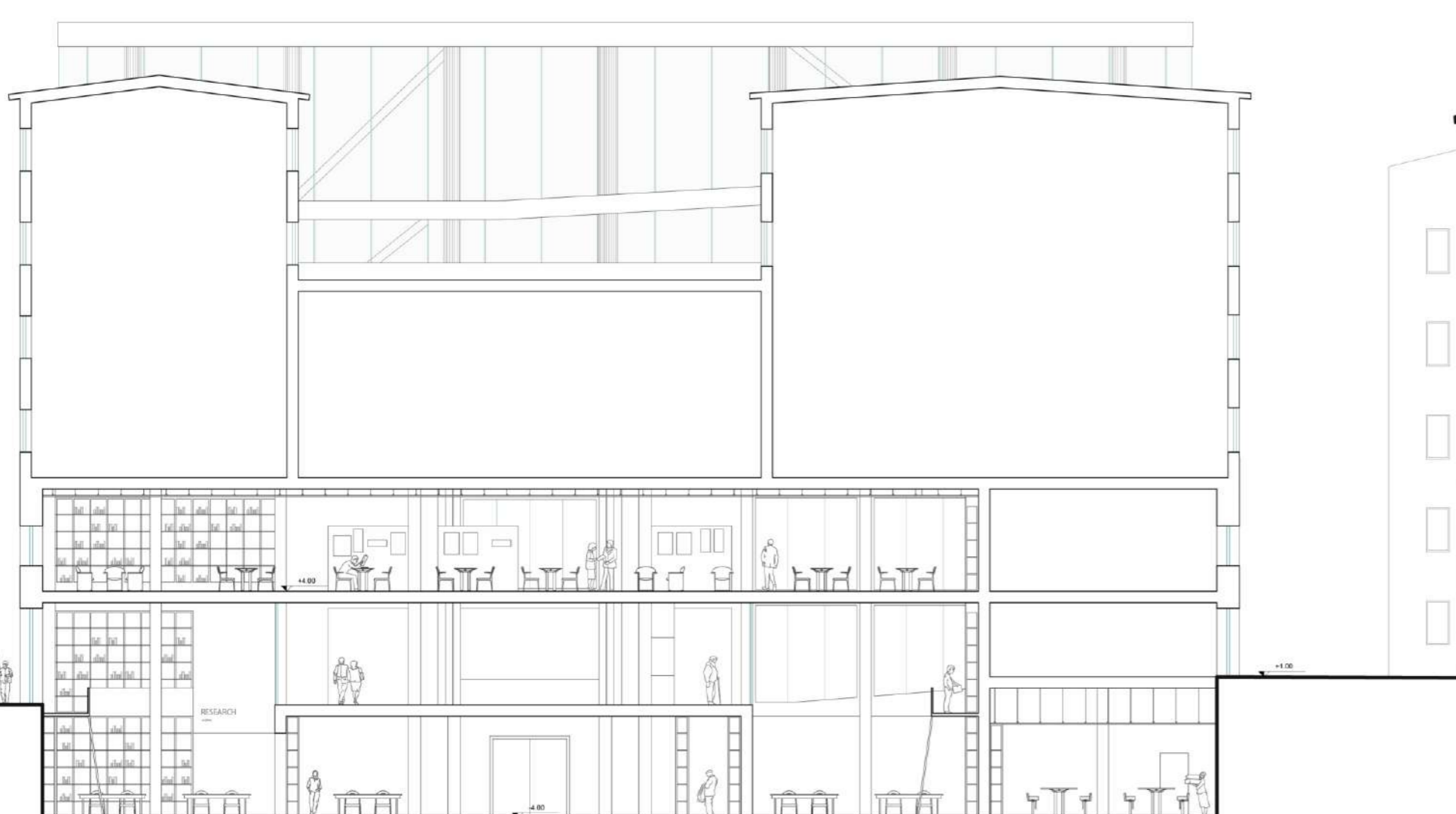
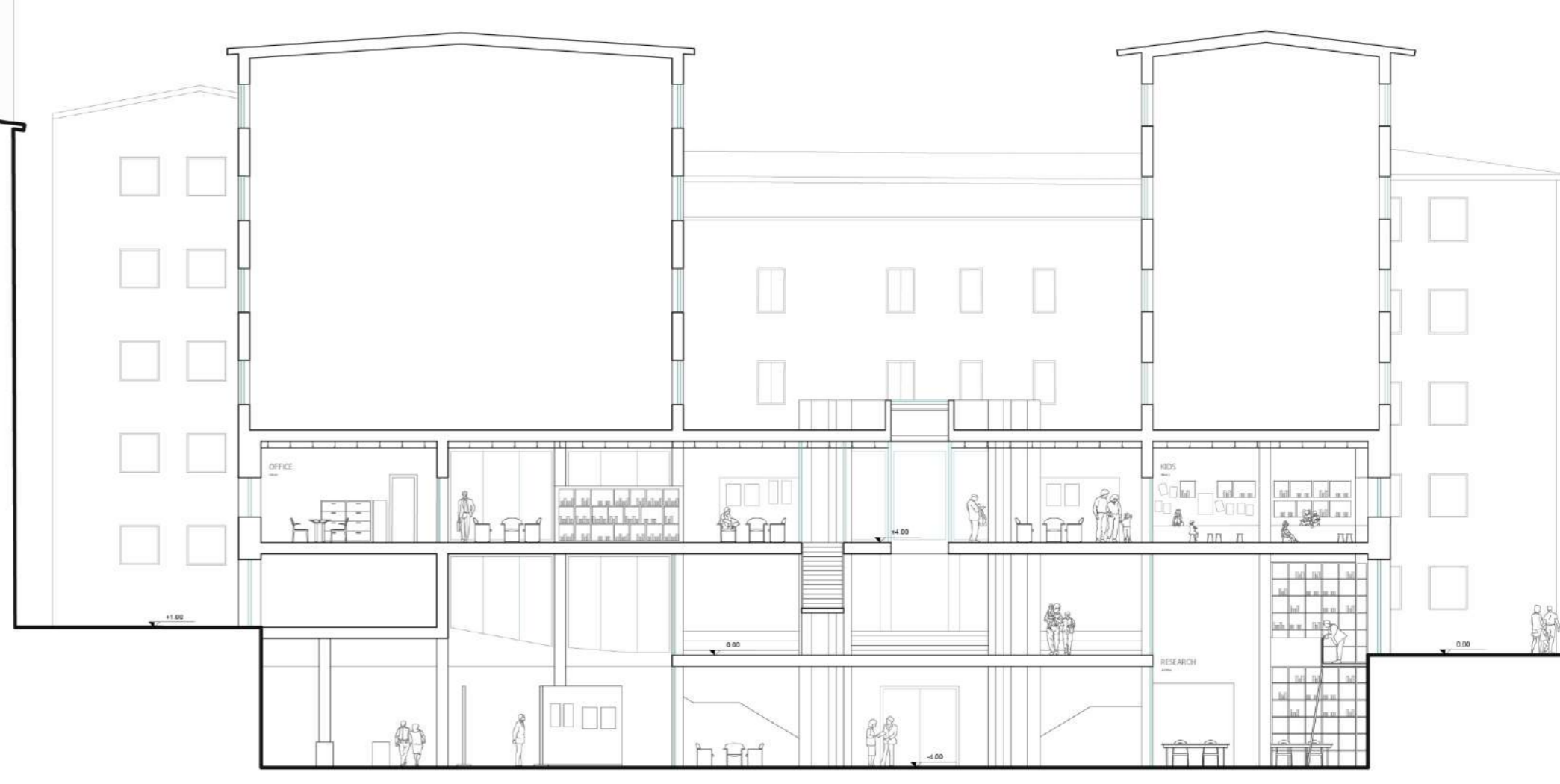

Sezione E-E scala 1:200

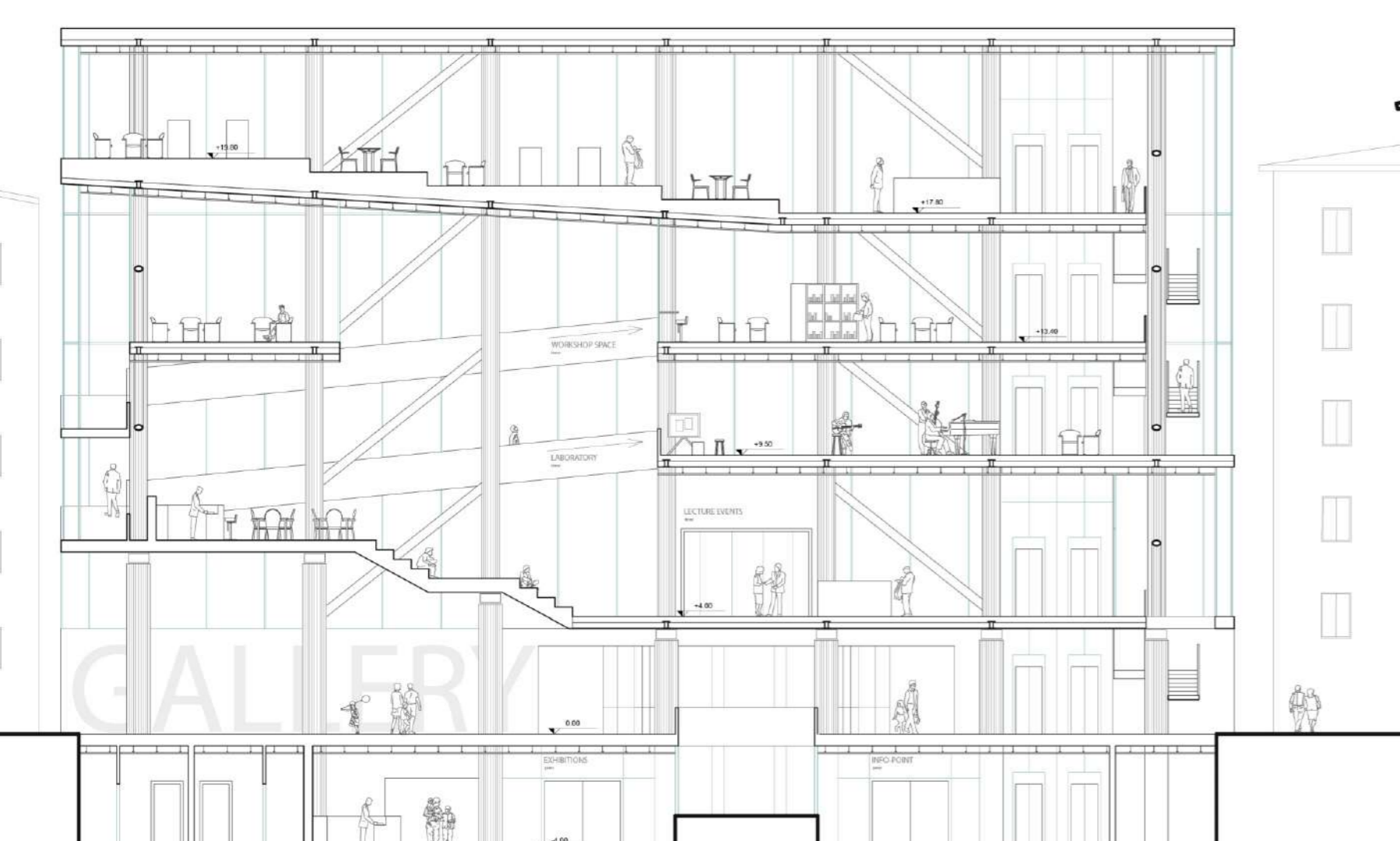
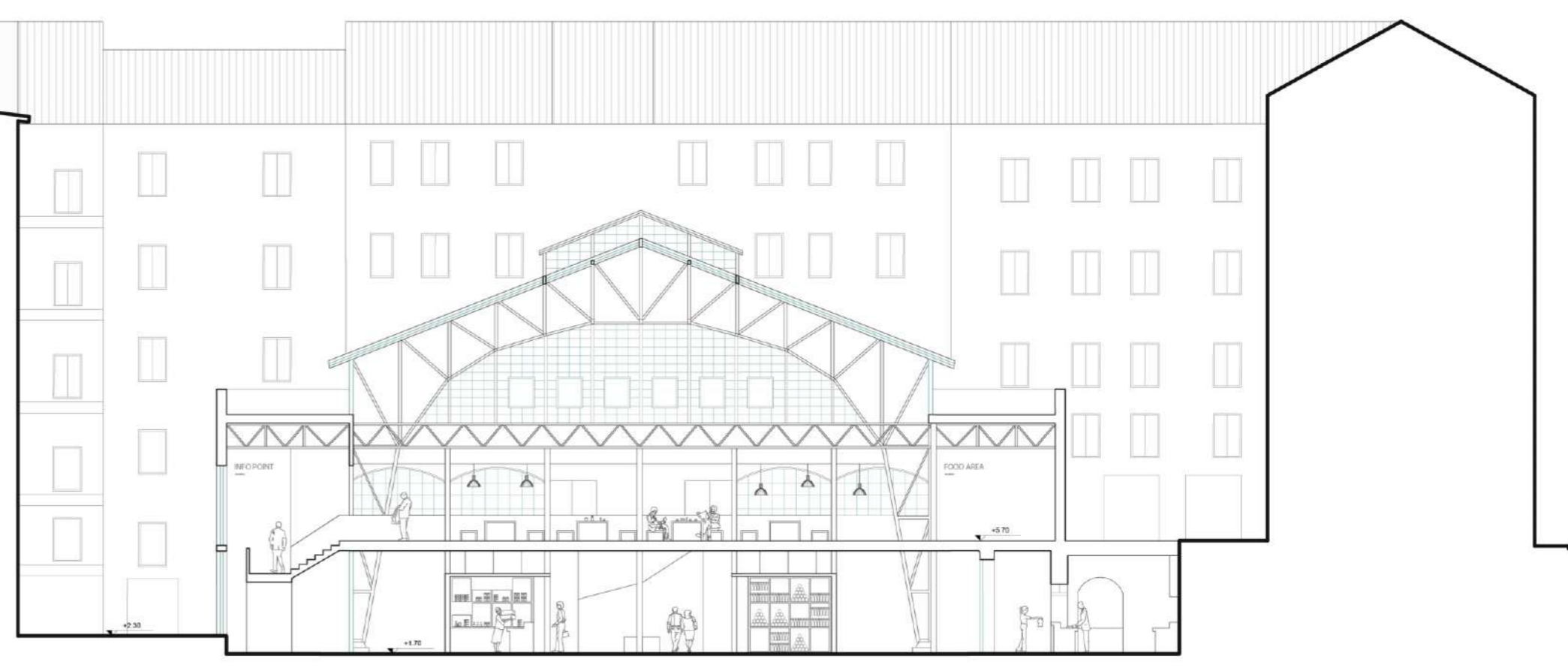

Sezione C-C scala 1:200

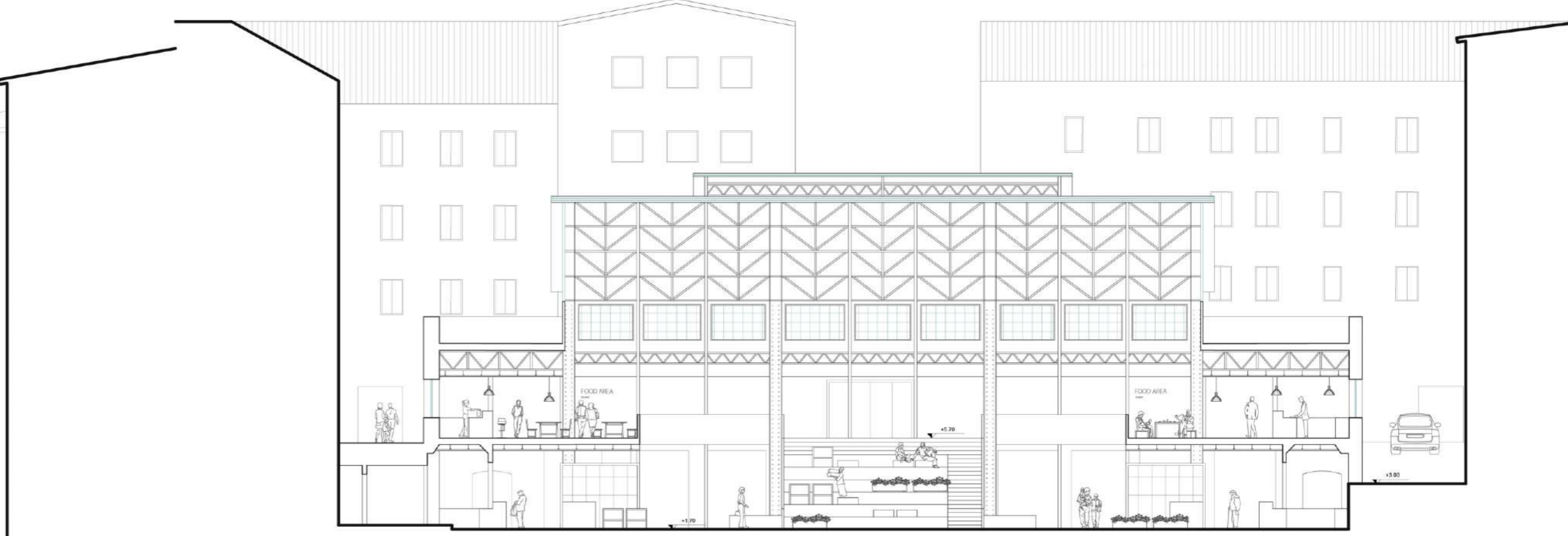

Sezione D-D scala 1:200

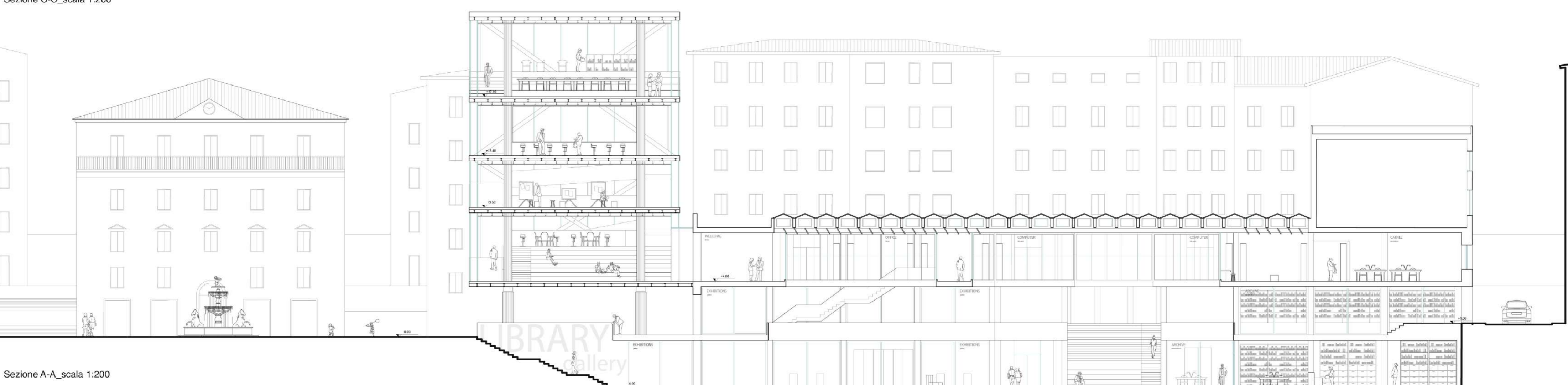

Sezione A-A scala 1:200

