

**FOCUS GEOMORFOLOGICO E DEMOGRAFICO**

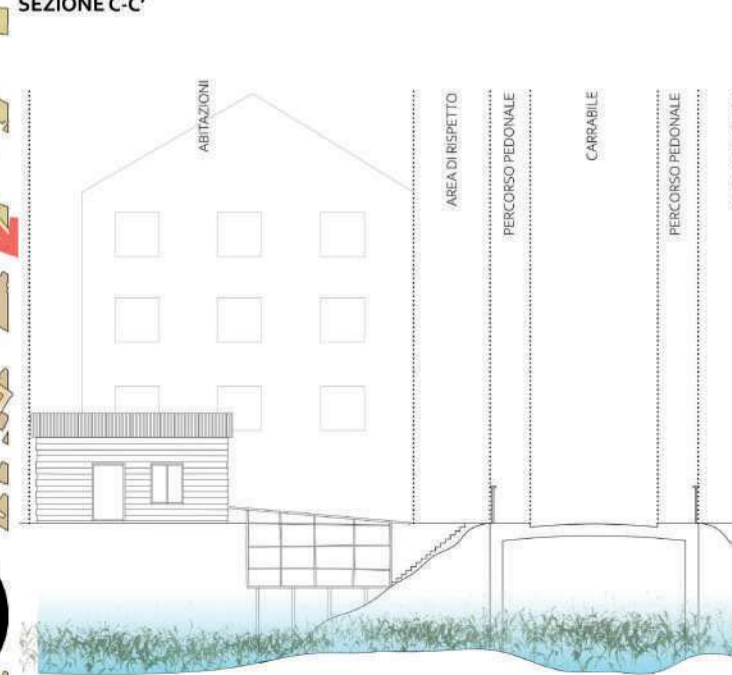

**ANALISI DELLA CONFLUENZA DELLO SPARTIACQUE**

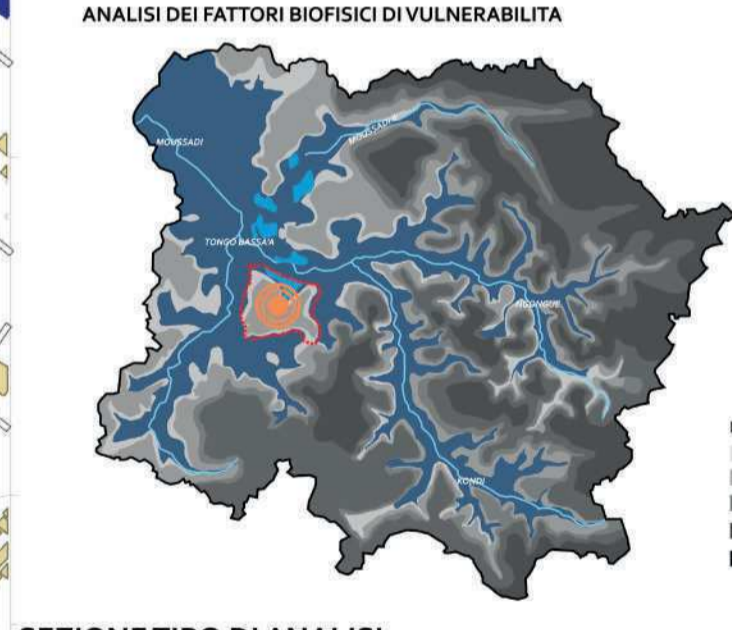

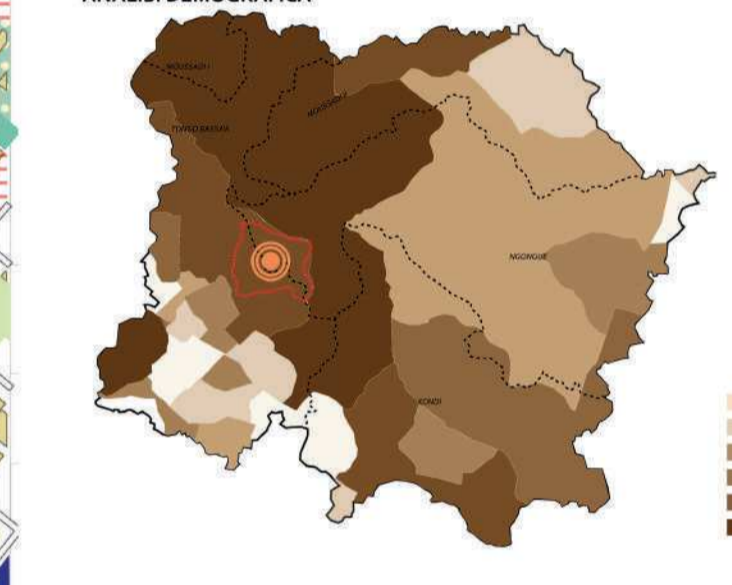
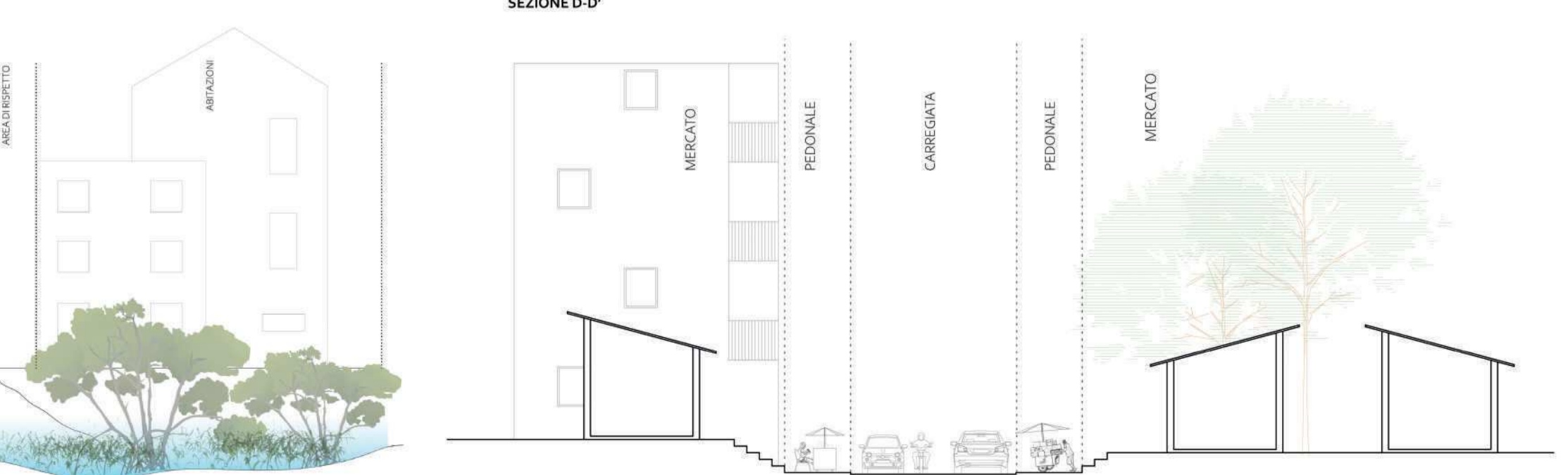
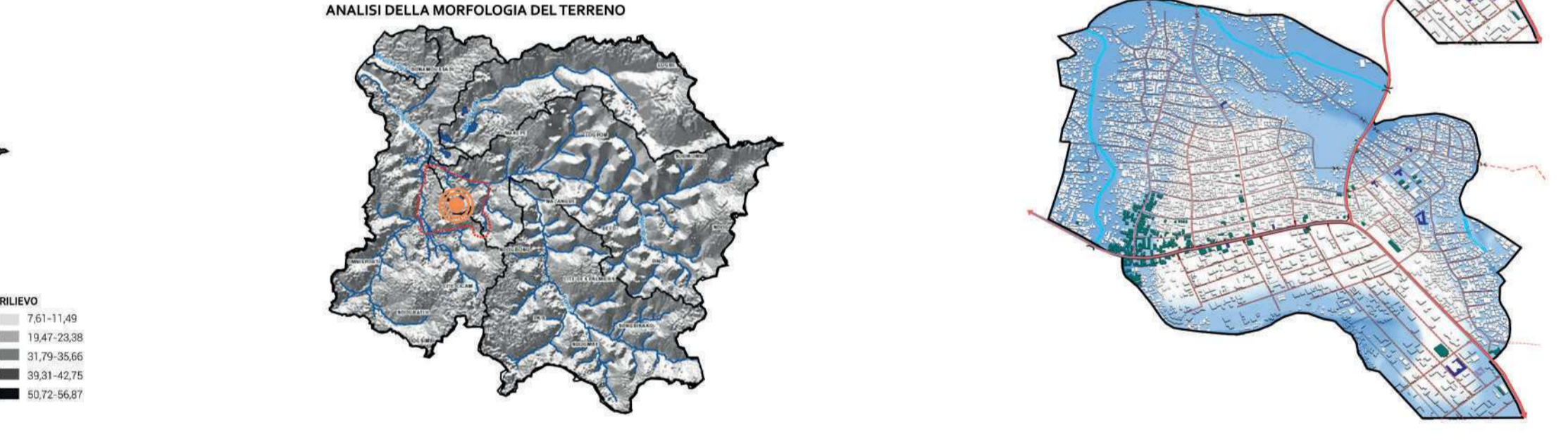
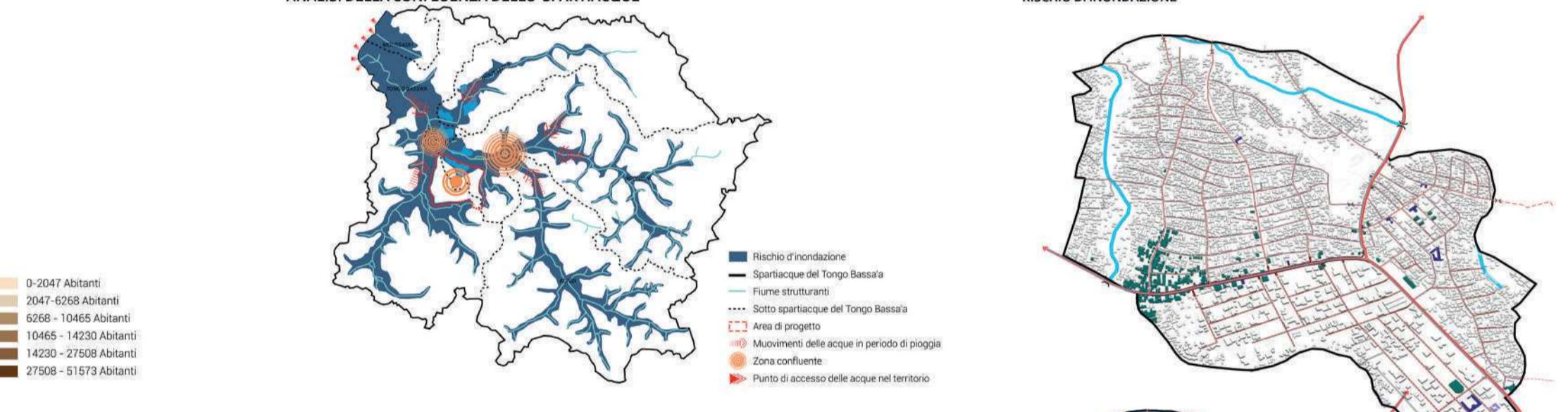
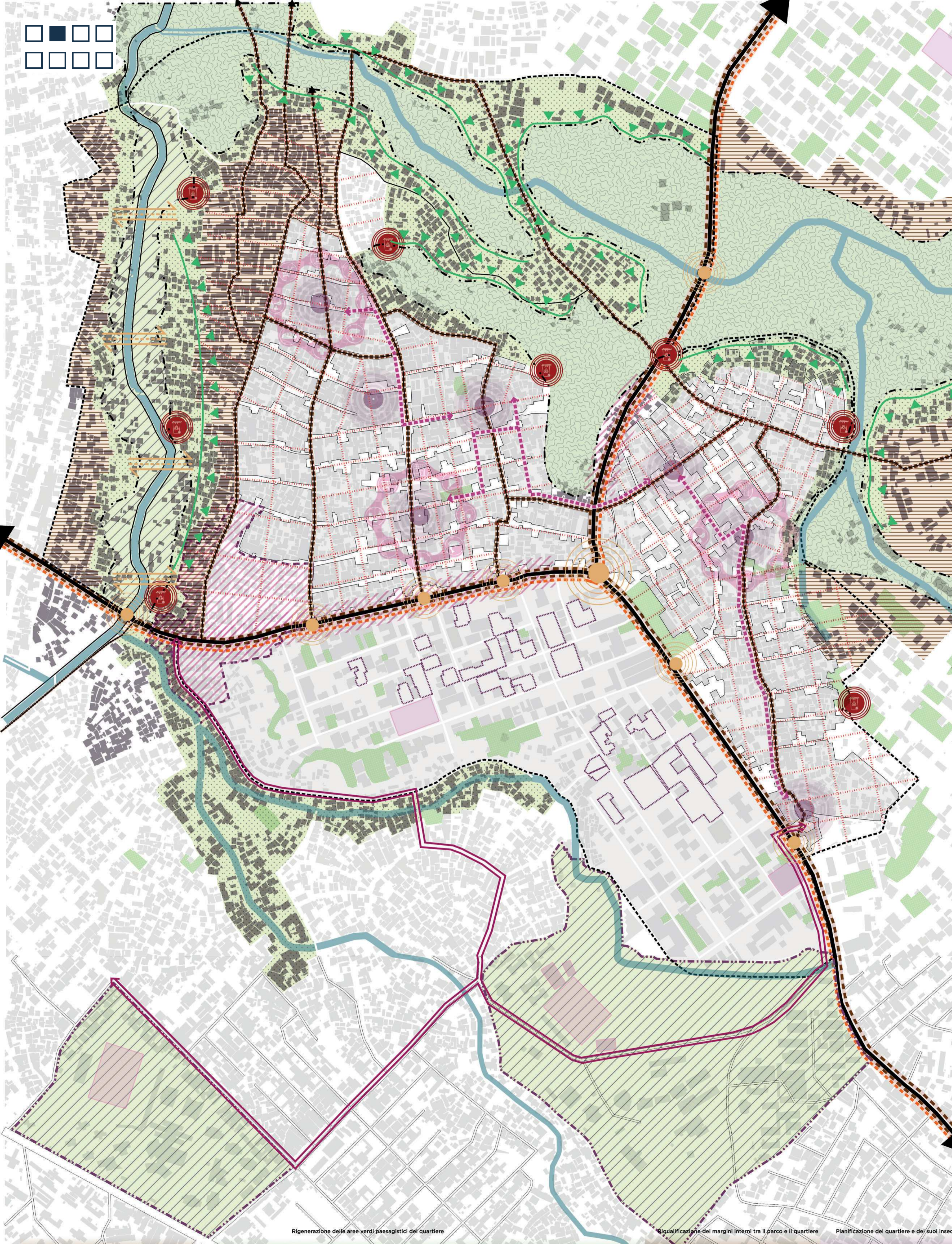

- AMBIENTALE PAESAGGISTICO**  
SDG.1 CITTÀ RESILIENTE E VERDE
- OB.1 Proteggere e salvaguardare le risorse naturali**
- S.1 Salvaguardare e valorizzare il sistema ecologico
  - S.2 Ripristinare le aree verdi degradate interne al tessuto urbano
  - S.3 Pianificare i fiumi e rinaturalizzare gli spazi verdi nelle vicinanze
  - S.4 Bonifica, protezione e valorizzazione del sistema di mangrovie
  - S.5 Adottare le pratiche agricole nelle aree naturali umide
- OB.2 Promuovere la resilienza e la riduzione del rischio di disastri**
- S.6 Ridurre l'impermeabilizzazione dei suoli nelle aree allagabili
  - S.7 Favorire la circolazione del flusso delle acque piovane utilizzando sistemi idraulici paesaggistici e efficienti per la popolazione
  - S.8 Sostenere e accentuare lo sviluppo di spazi verdi di qualità
  - S.9 Predisporre gli ingressi di zone di abitazione spontanee attorno agli scarichi di drenaggio per aprirli e creare porosità tra l'interno e l'esterno
  - S.10 Bonificare i margini dei canali di scolo, che sono aree soggette a inondazioni per gestire al meglio i rischi e proteggere queste aree naturali
  - S.11 Sanificare e gestire i rifiuti nelle aree di mangrovie per ridurre l'inquinamento ecologico

- POLARITÀ, ATTRATTIVITÀ E RICOLOCAMENTO**  
SDG.2 CITTÀ COMPATTA E VIBRANTE
- OB.1 Promuovere quartieri aperti, vibranti e compatti**
- S.1 Riqualificazione dei tessuti esistenti della città
  - S.2 Rivalorizzare e implementare le attrezzature sportive
  - S.3 Riorganizzare le aree commerciali (fronti commerciali e area del mercato)
  - S.4 Creare e interconnettere le nuove polarità del quartiere
- OB.2 Controllare l'espansione urbana**
- S.5 Usare i lotti sottoutilizzati nel quartiere per creare nuovi poli attrattivi
  - S.6 Elaborare un piano di ricolocamento progressivo nella zona a rischio
  - S.7 Implementare i servizi di prossimità e migliorarne l'accesso
  - S.8 Migliorare le condizioni di vita delle popolazioni del quartiere
- OB.3 Integrare le attività informale nello spazio urbano come poli commerciali di quartiere**
- S.9 Regularizzare e stimolare la crescita delle attività informali
  - S.10 Riorganizzare e controllare lo sviluppo dei commerci di prossimità

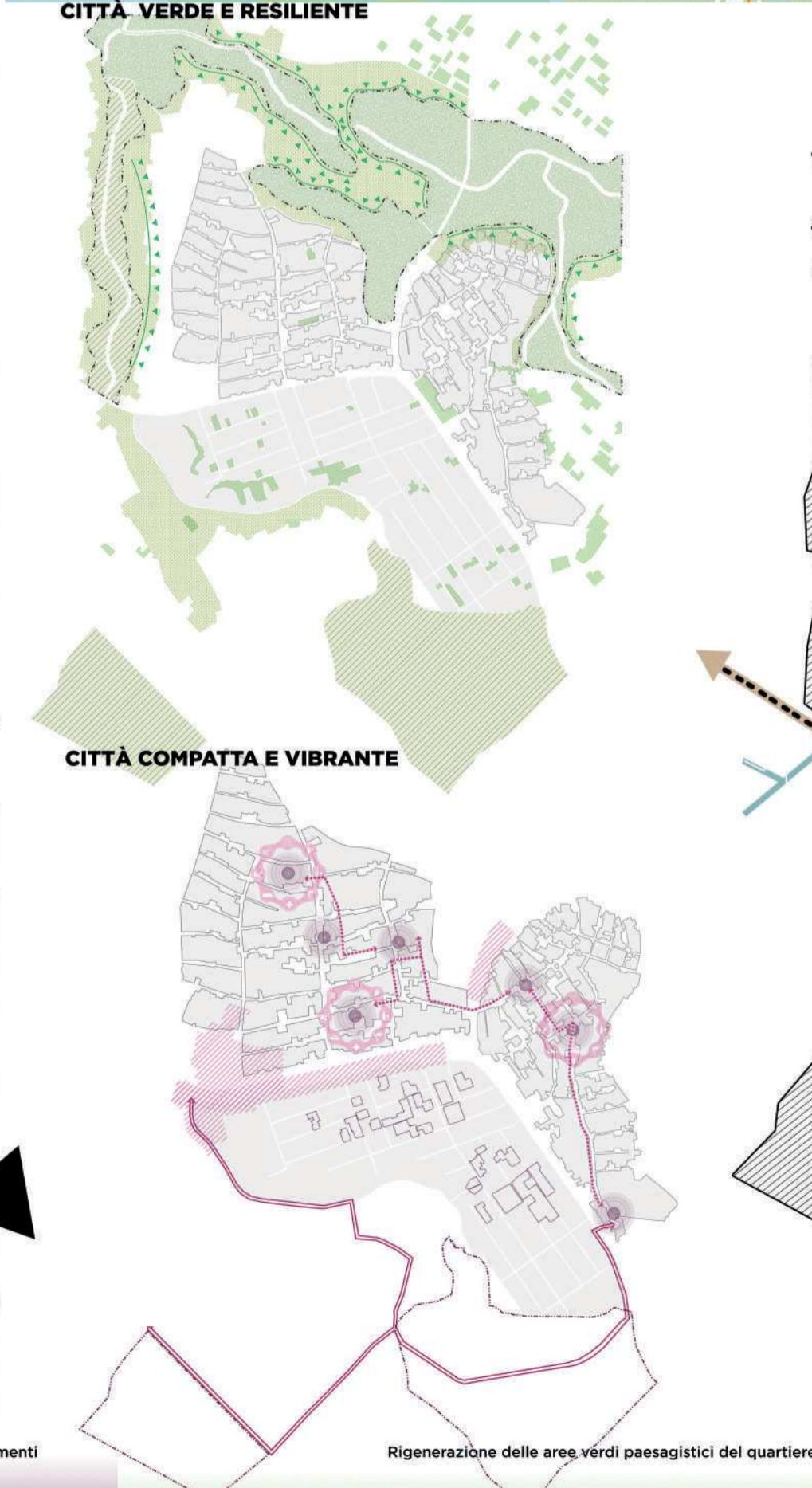
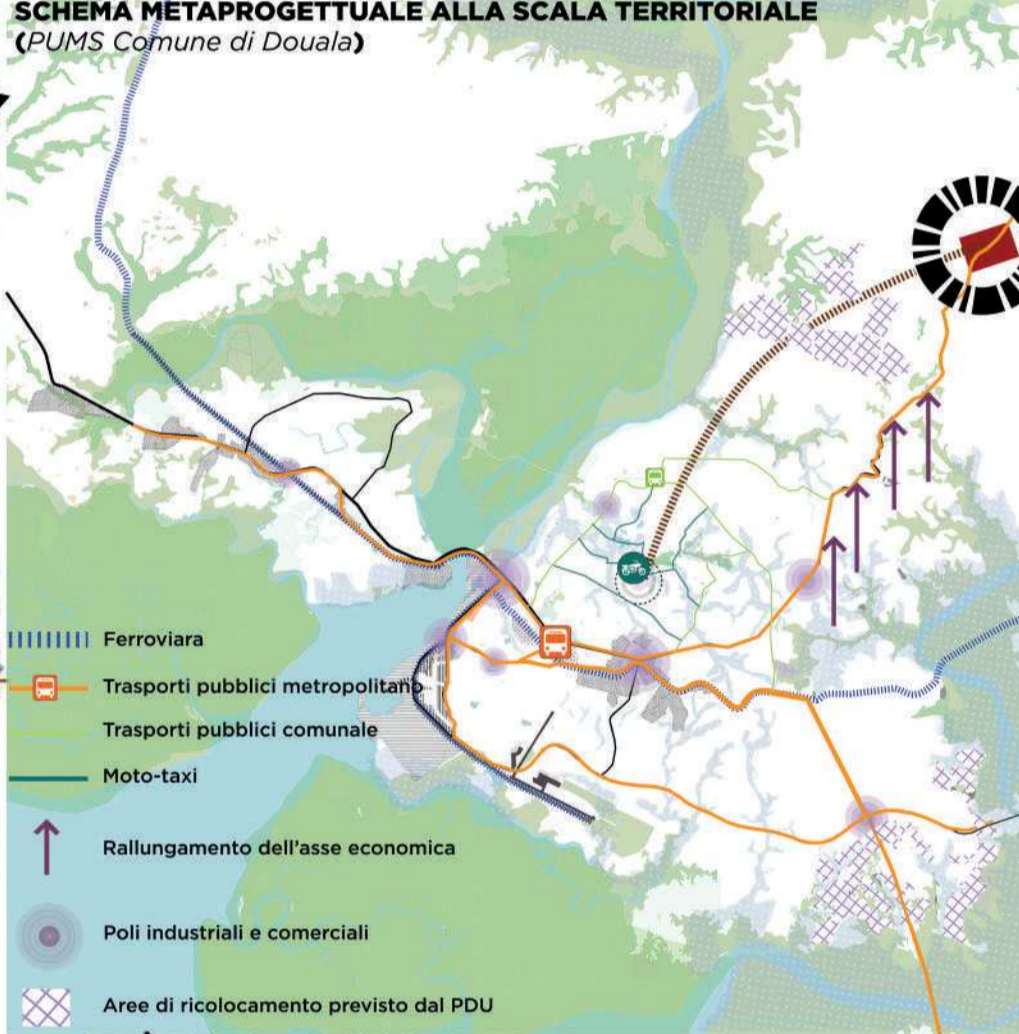

- MOBILITÀ, CONNETTIVITÀ E INFRASTRUTTURE**  
SDG.3 MOBILITÀ SOSTENIBILE
- OB.1 Migliorare un sistema di mobilità integrativo, accessibile e sicuro**
- S.1 Sviluppare un sistema di trasporto pubblico accessibile per tutti
  - S.2 Creare delle corsie che favoriscono l'uso della mobilità lenta
- SDG.4 INFRASTRUTTURE RESILIENTE**
- OB.2 Costruire un sistema di sicurezza stradale e di drenaggio efficiente**
- S.3 Elaborare un piano di regolazione del traffico nelle strade metropolitane dando la priorità nelle zone di congestione (mercati, zone di aggregazione...)
  - S.4 Mettere in opera un sistema di segnaletica efficiente
  - S.5 Adeguare il sistema stradale del quartiere
- SDG.5 INTEGRAZIONE METROPOLITANA E INTERCONNESSIONE TRA ZONE URBANE E ZONE PERI-URBANE**
- OB.3 Promuovere iniziative di pianificazione metropolitana e regionale**
- S.6 Favorire l'interconnessione tra zone urbane (centro città-aeroporto-stazione ferroviaria) e zone peri-urbane (aree di espansione)
  - S.7 Favorire la connessione tra le rive del fiume e dei diversi tessuti del quartiere

- GOVERNANCE**  
SDG.7 GOVERNANCE PARTECIPATIVA
- OB.1 Creare un rapporto stretto e fluido tra istituzioni e cittadini**
- S.1 Elaborare un piano di evacuazione in caso di innalzamento delle acque in zona alluvionale
  - S.2 Sviluppare un processo di allerta meteorologica per una prevenzione in caso di intense precipitazioni
  - S.3 Elaborare un processo di riutilizzo dei rifiuti gestito tra stato e ente privati
  - S.4 Integrare il programma di ricolocamento in prima fase

- TEMI PROGETTUALI**
- 1) Rigenerazione delle aree verdi paesaggistiche del quartiere
  - 2) Riqualificazione dei margini interni tra il parco e il quartiere
  - 3) Ripianificazione dell'area del mercato
  - 4) Pianificazione del quartiere e dei suoi insediamenti
  - 5) Riqualificazione della viabilità metropolitana

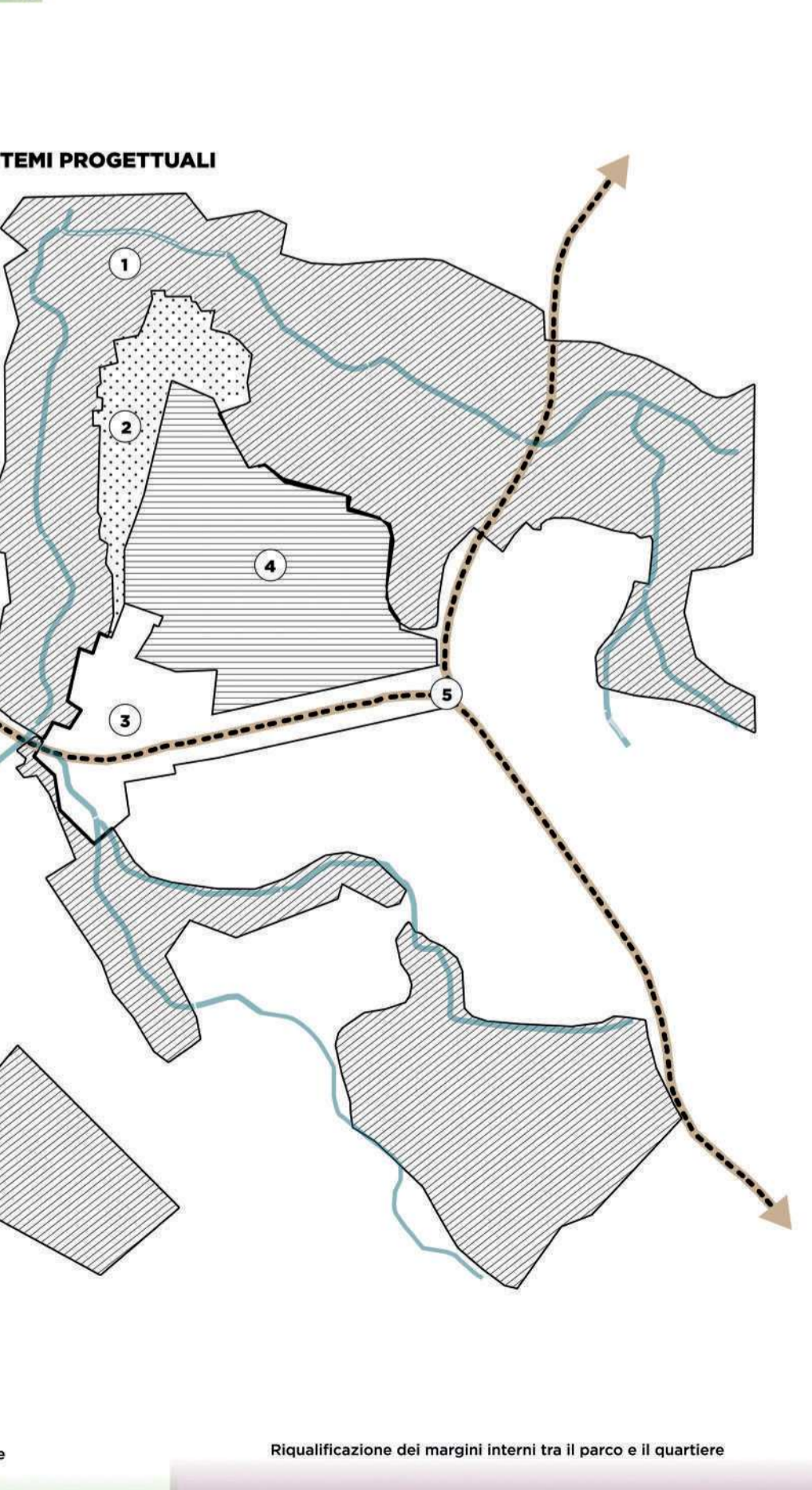

- ARCHITETTURA (MATERIALITÀ E GESTIONE DELLO SPAZIO)**  
SDG.6 ACCESSIBILITÀ ALL'ALLOGGIO PER TUTTI
- OB.1 Migliorare l'accesso alla rete primaria infrastrutturale**
- S.1 Creare un sistema di raccolta e di riciclaggio dei rifiuti
  - S.2 Elaborare un sistema di autoconsumo collettivo energetico
  - S.3 Regularizzare l'approvvigionamento idrico e integrarlo nel sistema di autoconsumo collettivo
  - S.4 Riqualificare il sistema fognario urbano del quartiere
- OB.2 Sviluppare un'architettura stradale che si integra nella città**
- S.5 Creare una gerarchizzazione dello spazio urbano
  - S.6 Rendere la città più fluida e accessibile riducendo l'insicurezza stradale
  - S.7 Riconquistare e riqualificare gli spazi urbani del quartiere
- SDG.6 ACCESSIBILITÀ ALL'ALLOGGIO PER TUTTI**
- OB.3 Garantire l'accesso a alloggi adeguati, sicuri e convenienti per tutti**
- S.8 Sviluppare una tipologia architettonica adattabile al rischio di inondazione
  - S.9 Promuovere l'uso dei materiali locali e di accesso facile
  - S.10 Implementare delle tecniche di costruzione facili da riprodurre

- OB.2 Fare interagire i territori e sostenere i cambiamenti ridistribuendo le attività economiche formali e informali**
- S.5 Intraprendere una politica di sviluppo del territorio con lo scopo di ridurre o rimuovere ostacoli allo sviluppo della città
  - S.6 Creare delle condizioni necessarie sia per l'espansione e la trasformazione della sua base produttiva, sia per il consolidamento della sua base domestica
  - S.7 Fare uso del settore informale come risorsa fondamentale per l'inaugurazione di una dinamica di innovazione e sviluppo economico.

	INTERVENTI	PRIORITÀ D'INTERVENTO
1)	OB1 S1 S3 S4 S5 OB7 S3 S4 OB10 S3 S4	=====
2)	OB2 S6 S10 OB10 S1 S2 OB12 S5 S6 S7 OB13 S8 S9 S10	=====
3)	OB2 S7 OB3 S3 OB5 S9 S10	=====
4)	OB2 S8 S9 OB3 S1 S2 OB4 S5 S7 OB8 S11 S12 S13 OB9 S14 OB10 S1 S2 OB11 S1 S2 S3 S4 OB12 S5 S6 S7 OB13 S8 S9 S10 OB14 S7	=====
5)	OB3 S4 OB6 S1 S2 OB7 S3 S4 S5 OB8 S6 S7	=====

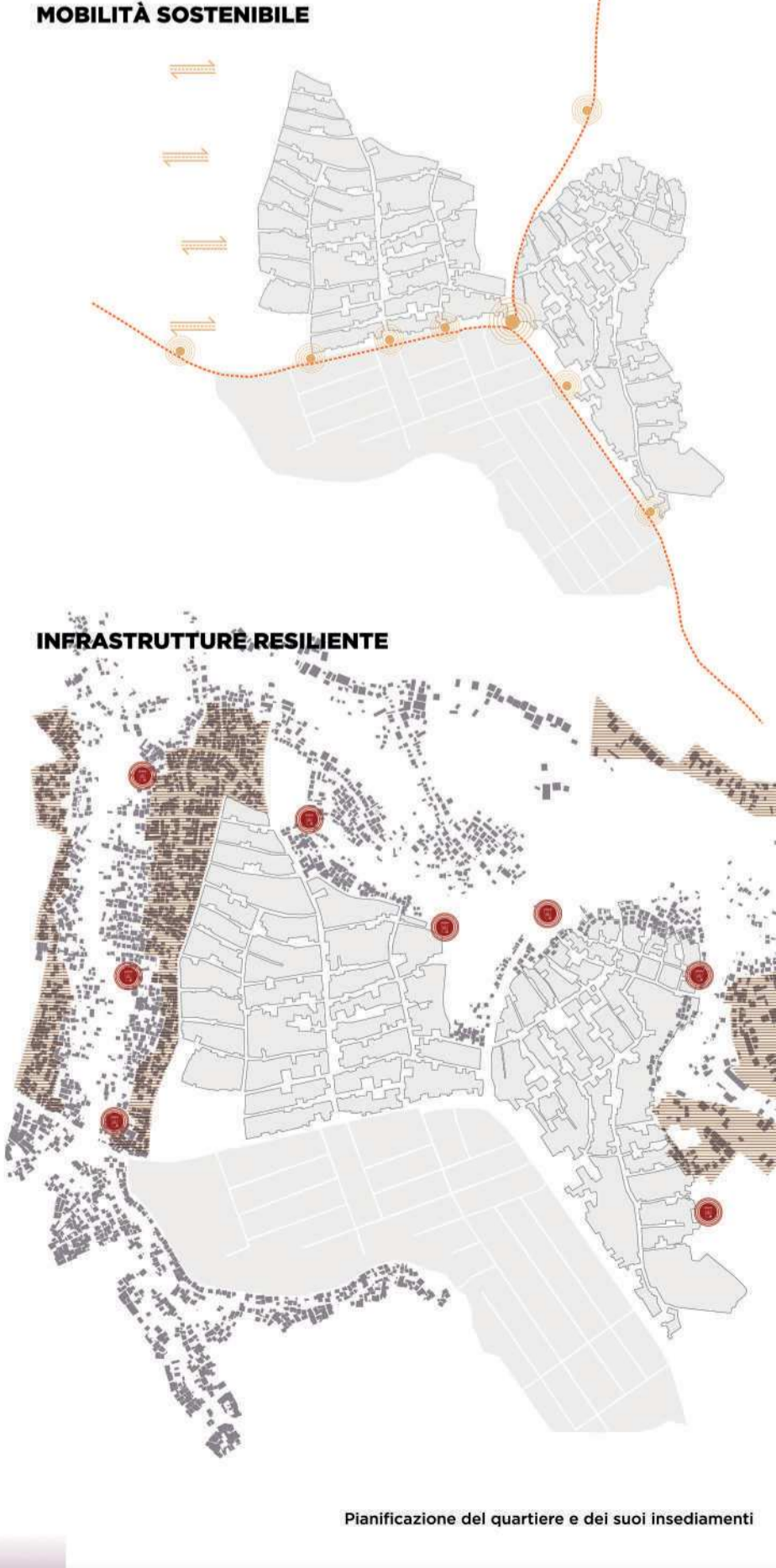

Rigenerazione delle aree verdi paesaggistiche del quartiere      Riqualificazione dei margini interni tra il parco e il quartiere      Pianificazione del quartiere e dei suoi insediamenti      Rigenerazione delle aree verdi paesaggistiche del quartiere      Riqualificazione dei margini interni tra il parco e il quartiere      Pianificazione del quartiere e dei suoi insediamenti

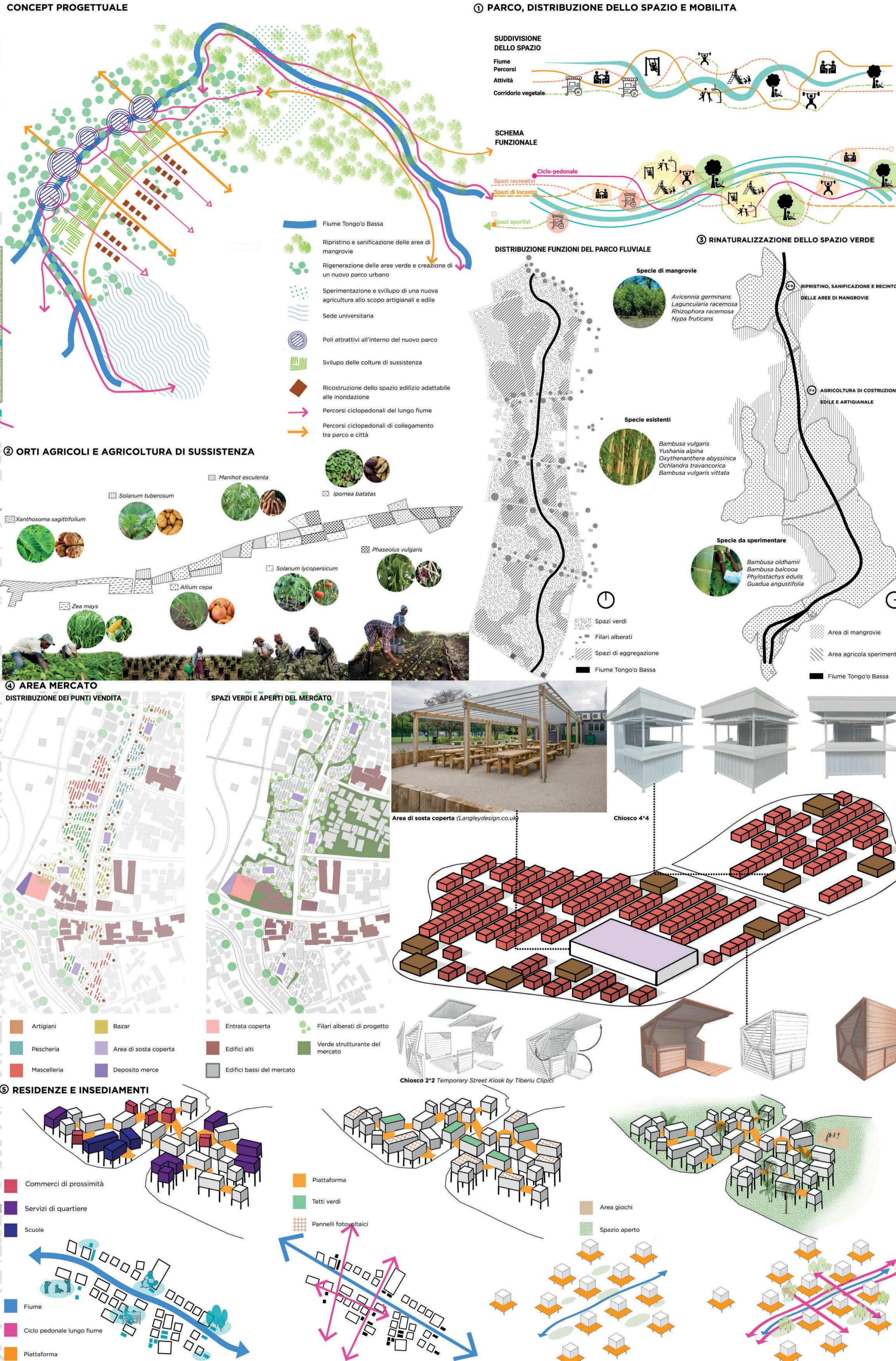
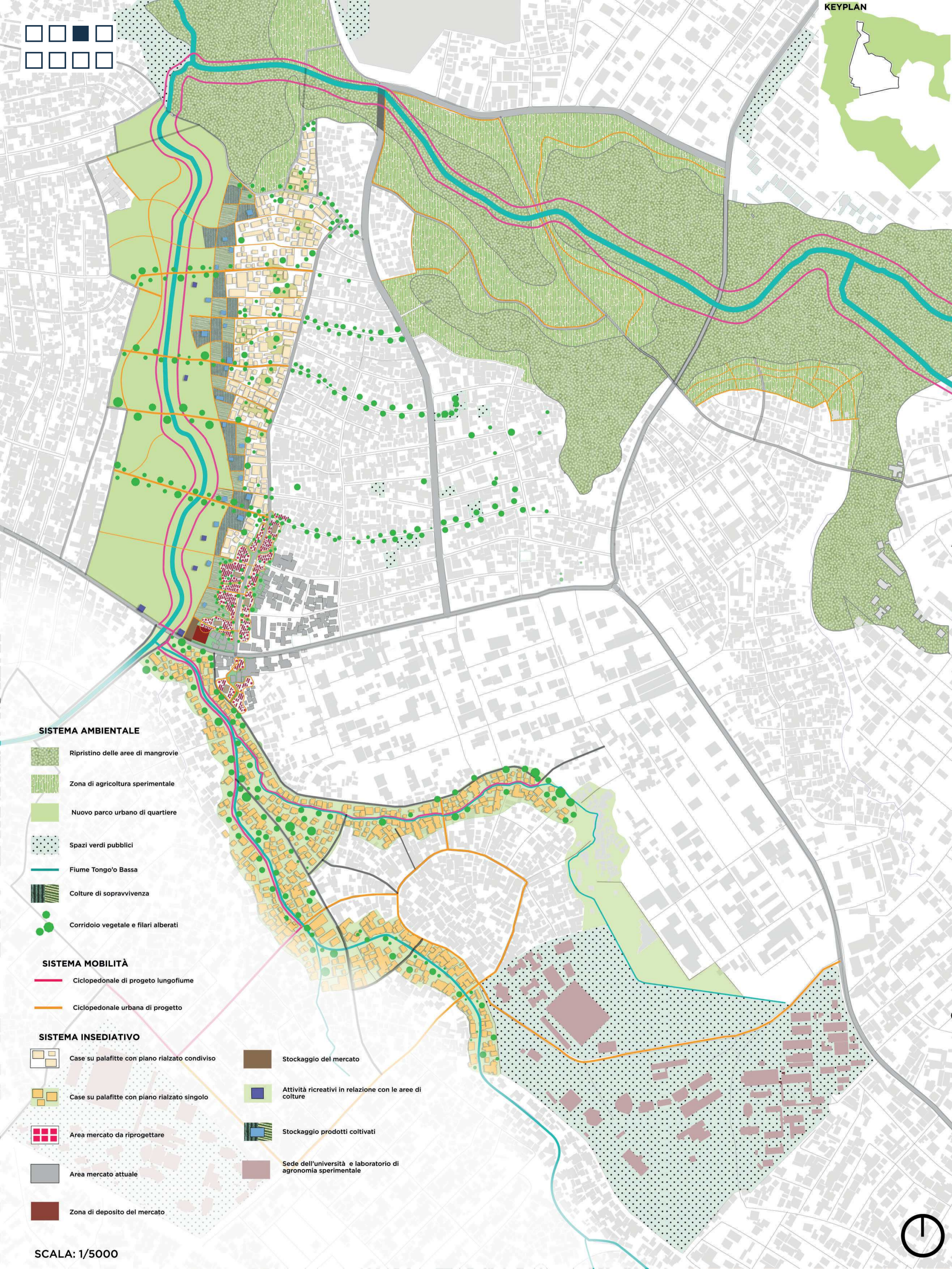

FOCUS 1: Ripristino delle aree di mangrovie

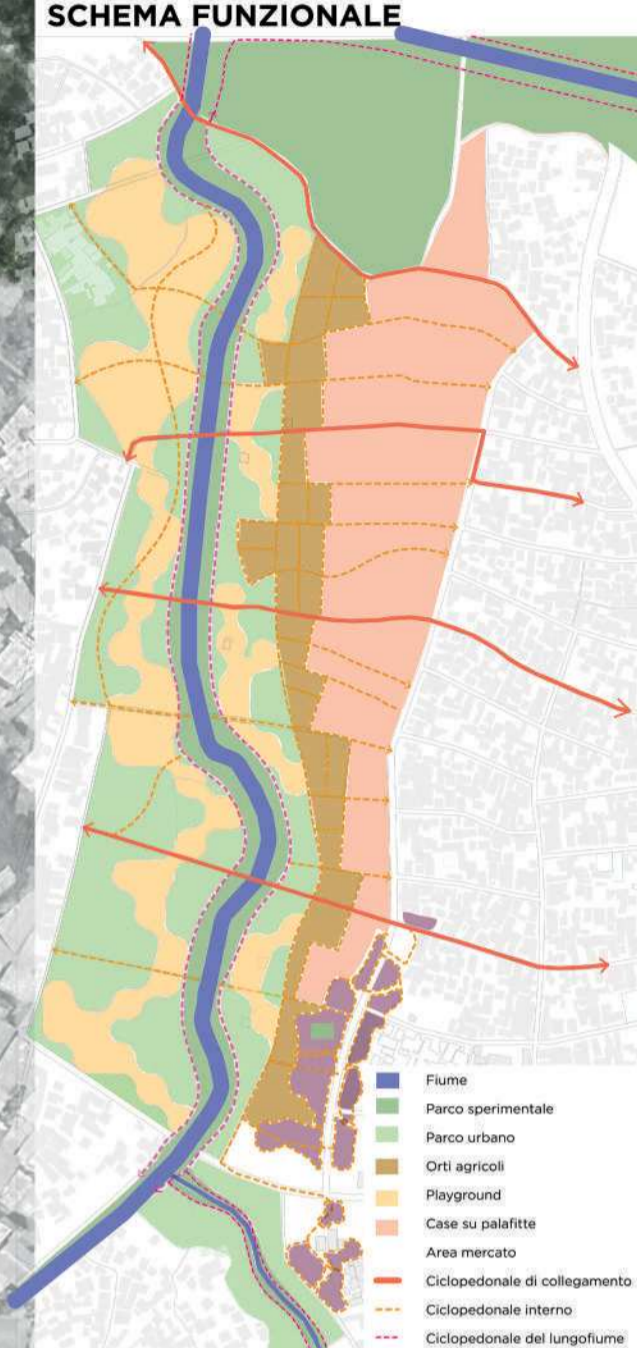
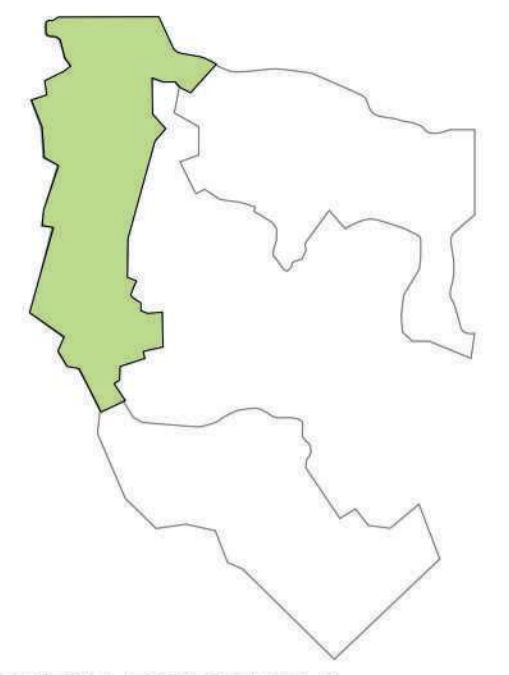

FOCUS 2: Sviluppo di un'agricoltura sperimentale di Bamboo

FOCUS 3: Sviluppo di un'agricoltura di sussistenza

VISTE 3D



SEZIONI

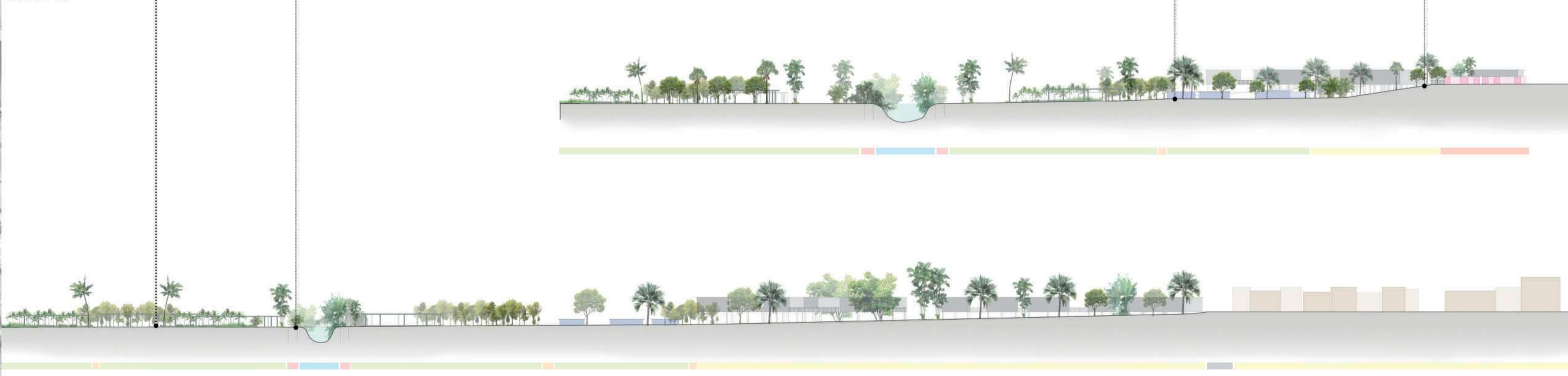

ELENCO DELLE SPECIE BOTANICHE





**UNIVERSITÀ DEGLI STUDI DI CAMERINO**  
**SCUOLA DI ARCHITETTURA E DESIGN "E. VITTORIA"**

**CORSO DI LAUREA IN**

**ARCHITETTURA**

**TITOLO DELLA TESI**

**RIGENERAZIONE URBANA DEL**

**QUARTIERE "MATEPE" A DOUALA**

*Laureando/a*

Nome. **MEKONTSO SOEL**

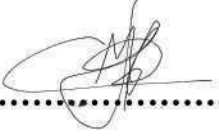
Firma.....

*Relatore*

Nome. **FEDERICA ADAMI**

Firma.....

*Se presente eventuale Correlatore indicarne nominativo/i*

**GIORGIO CAPRARI**

**ANNO ACCADEMICO**

**2022/23**