



UNIVERSITÀ DEGLI STUDI DI CAMERINO

SCUOLA DI ARCHITETTURA E DESIGN "E. VITTORIA"

CORSO DI LAUREA IN

MAGISTRALE ARCHITETTURA

TITOLO DELLA TESI

PARKING ARCHITECTURE - POLO MULTIFUNZIONALE
SAN BENEDETTO DEL TRONTO

Laureando/a

Nome. PETRO ANTONIANI

Firma. [Signature]

Relatore

Nome. PIPPO CIORRA

Firma. [Signature]

Se presente eventuale Correlatore indicarne nominativo/i

LUCA DI LORENZO LATINI

ANNO ACCADEMICO

2022-2023



Laureando: Pietro Antoniani

TITOLO TESI: Parking Architecture - Polo multifunzionale San Benedetto del Tronto
Relatore: Prof. Pippo Ciarra
Correlatore: Prof. Luca di Lorenzo Latini

Il progetto di tesi in architettura rappresenta una soluzione innovativa e sostenibile per la creazione di un nuovo spazio pubblico in una zona altamente frequentata della città di San Benedetto del Tronto, con l'obiettivo di soddisfare le esigenze dei cittadini e migliorare la qualità della vita urbana. L'idea alla base di questo progetto è quella di integrare la creazione di una nuova biblioteca con la realizzazione di un parcheggio per la stazione ferroviaria. La posizione strategica della zona prescelta, che si trova a pochi passi dal centro della città e dalla stazione, la rende ideale per la costruzione di un nuovo spazio pubblico multifunzionale.

Stazione di San Benedetto del Tronto

La stazione ferroviaria di San Benedetto del Tronto, si trova nelle Marche, al servizio del centro abitato omonimo, in provincia di Ascoli Piceno, ed è posta lungo la linea ferroviaria che da Pescara giunge fino a Foggia. La sua attivazione è avvenuta nel 1893.

Lo scalo ferroviario di San Benedetto del Tronto è costituito da quattro binari su cui transitano i treni Regionali, tutti svolti da Trenitalia e che hanno come destinazione Ancona, Pescara, Ortona, Foggia, Otranto, Maglie, Bari, Brindisi, con un passaggio ogni venti minuti in media.

La palazzina della stazione di San Benedetto del Tronto non è accessibile ai passeggeri a ridotta mobilità e non è dotata dei servizi igienici, della biglietteria automatica, della sala d'attesa. Al suo esterno sono presenti il parcheggio per le auto e la fermata degli autobus.

La sosta alla stazione di San Benedetto del Tronto permette di poter vedere il Museo del Mare.

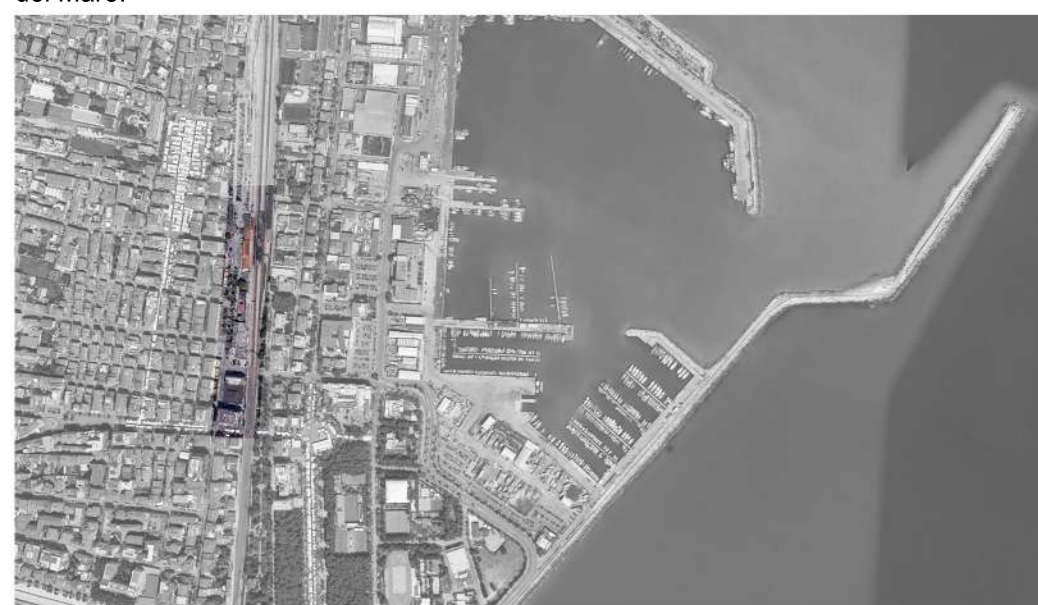

_MASTERPLAN SCALA 1:500

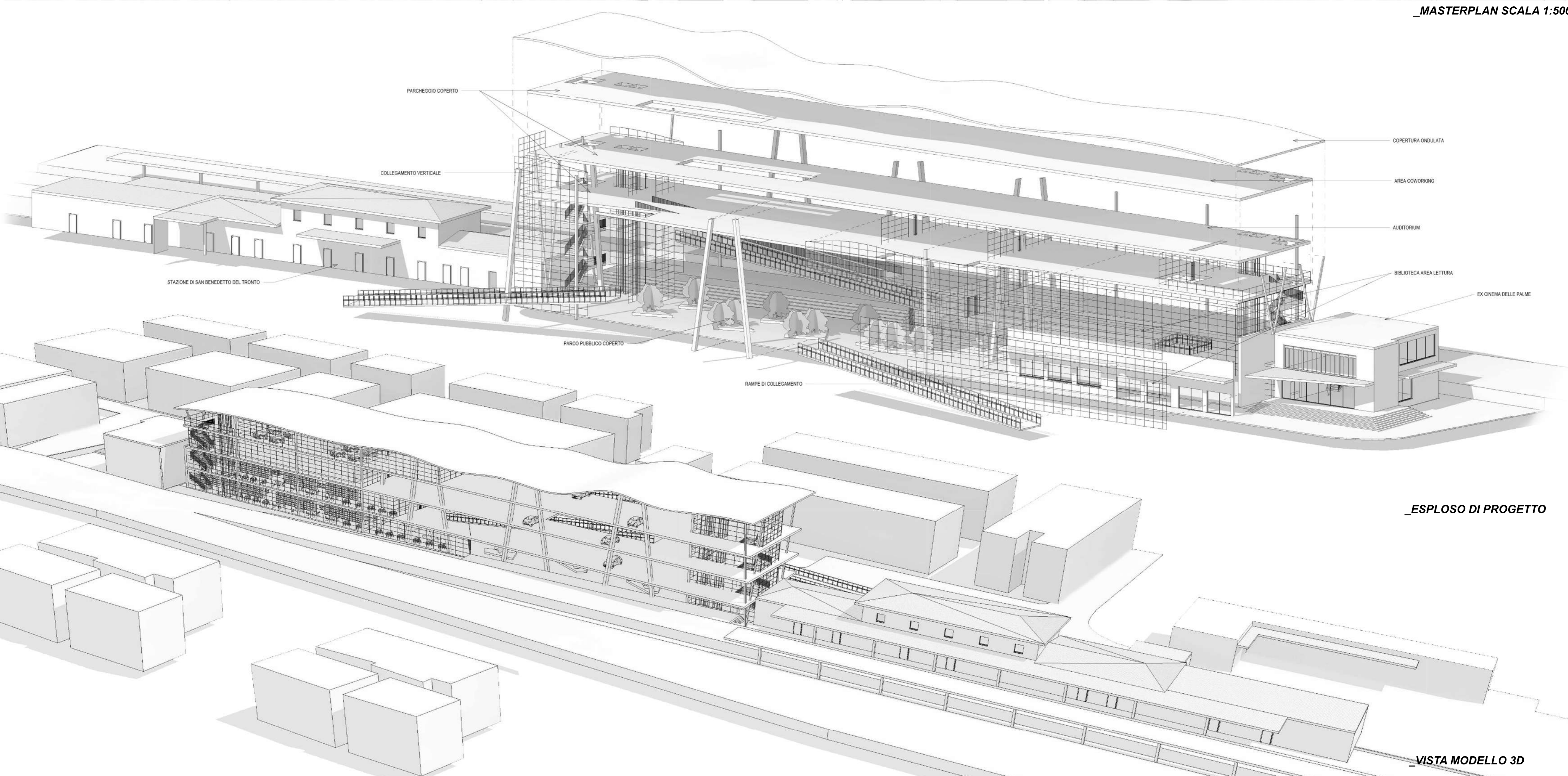

_ESPLOSO DI PROGETTO

_VISTA MODELLO 3D

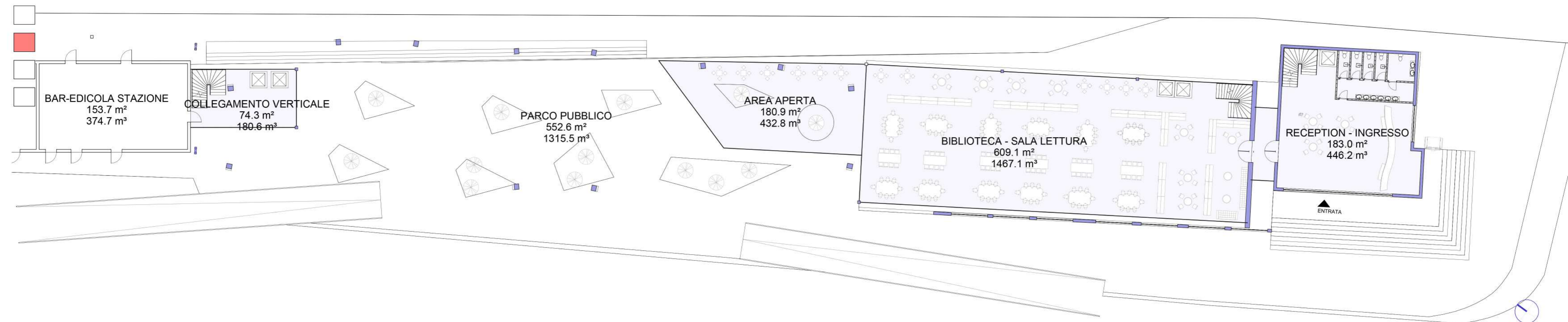

_PIANTA PIANO TERRA SCALA 1:200

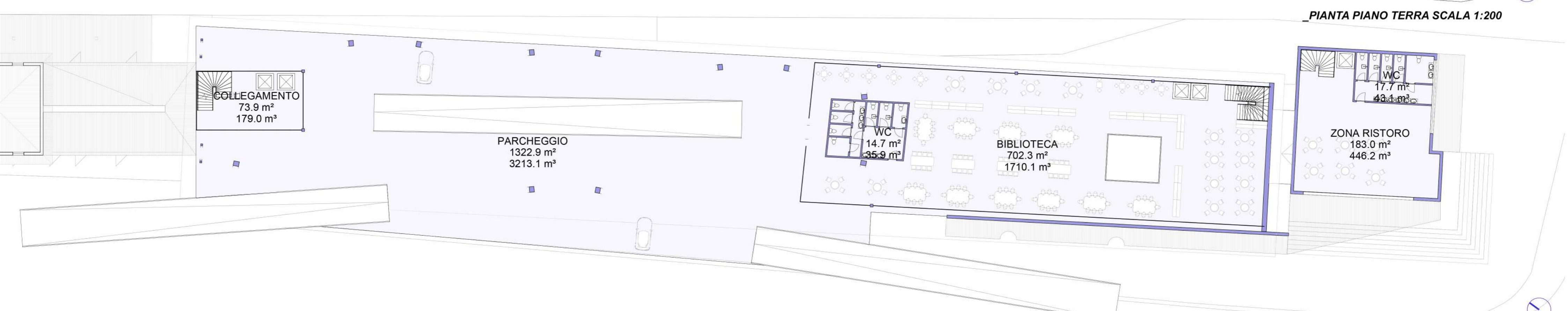

_PIANTA PIANO PRIMO SCALA 1:200

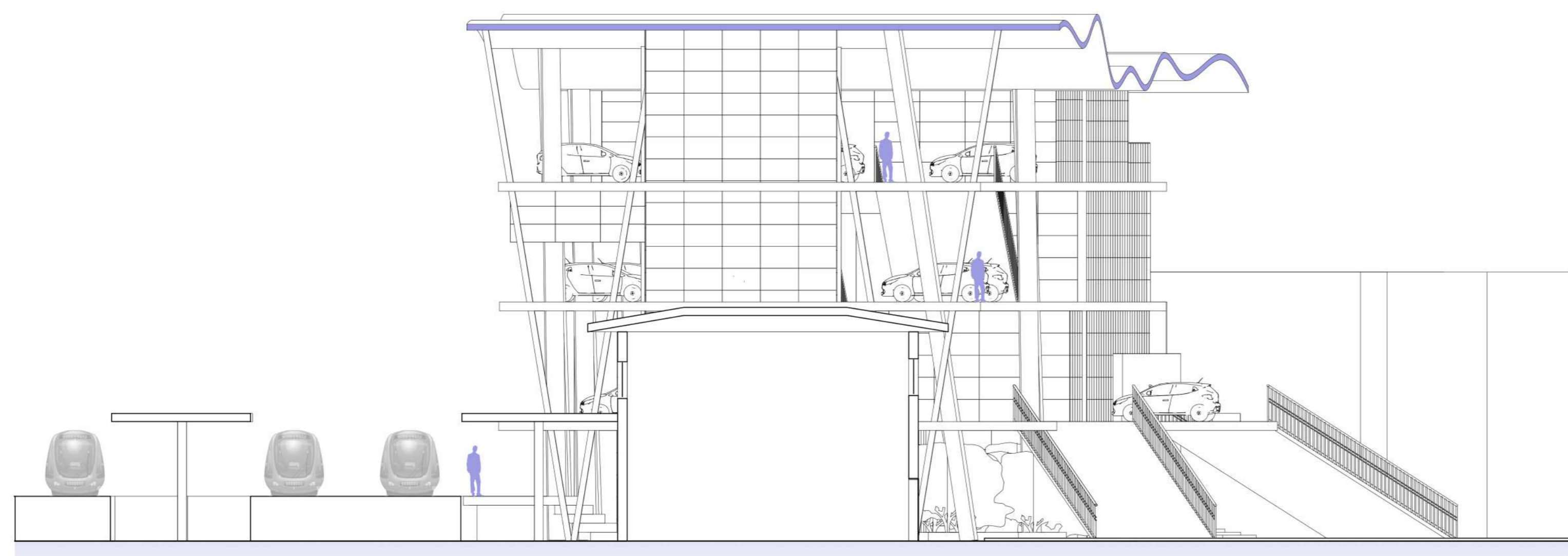

_PROSPETTO OVEST SCALA 1:100



_VISTA INTERNA BIBLIOTECA

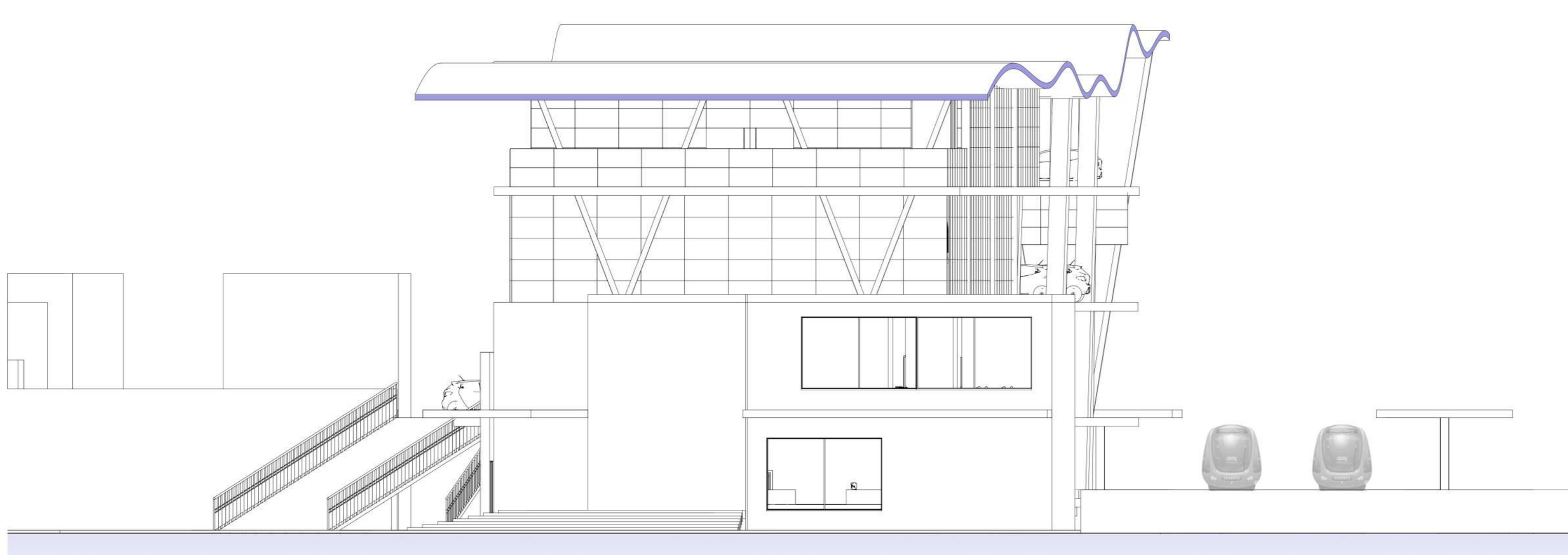

_PROSPETTO EST SCALA 1:100

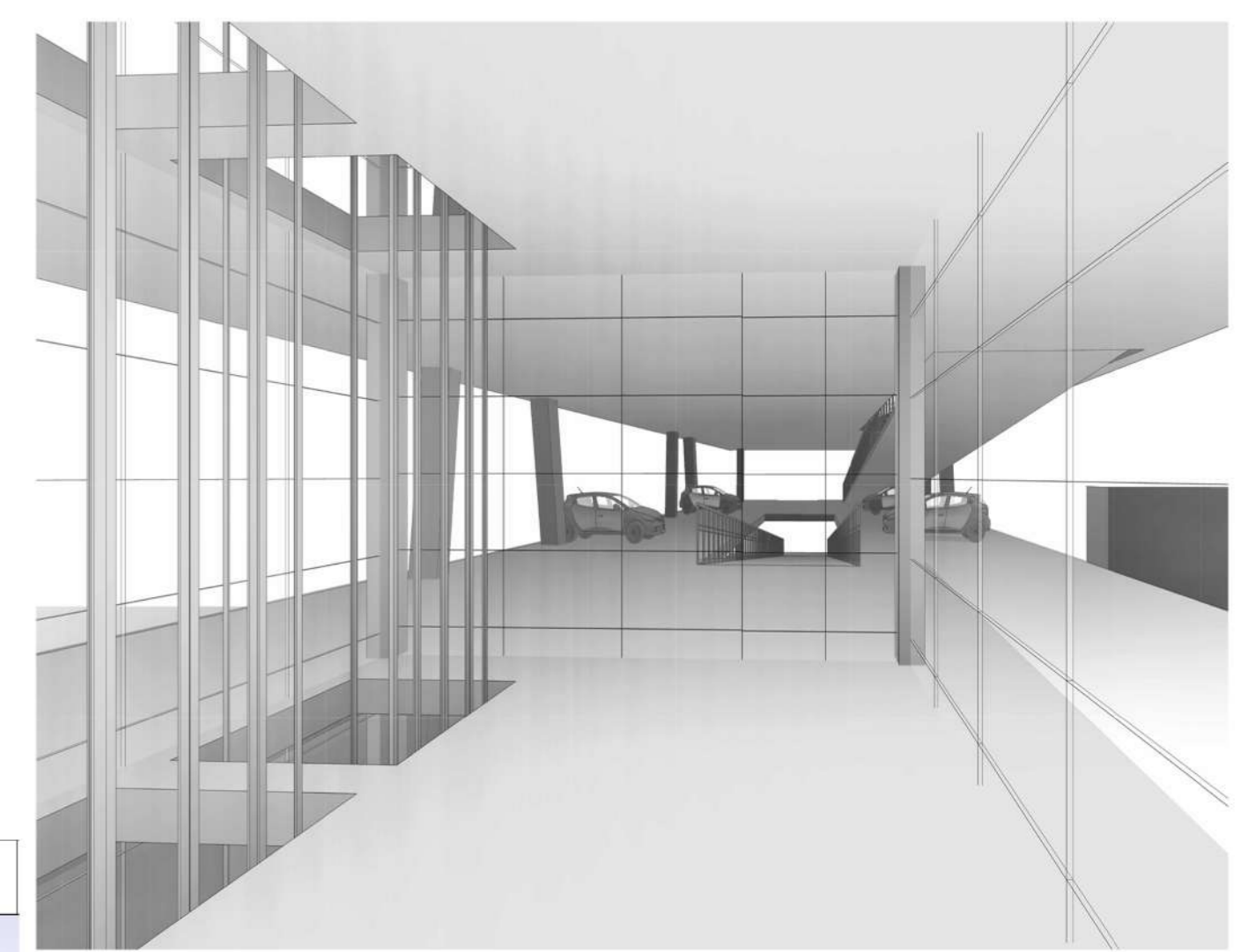

_VISTA COLLEGAMENTO STAZIONE - PARCHEGGIO



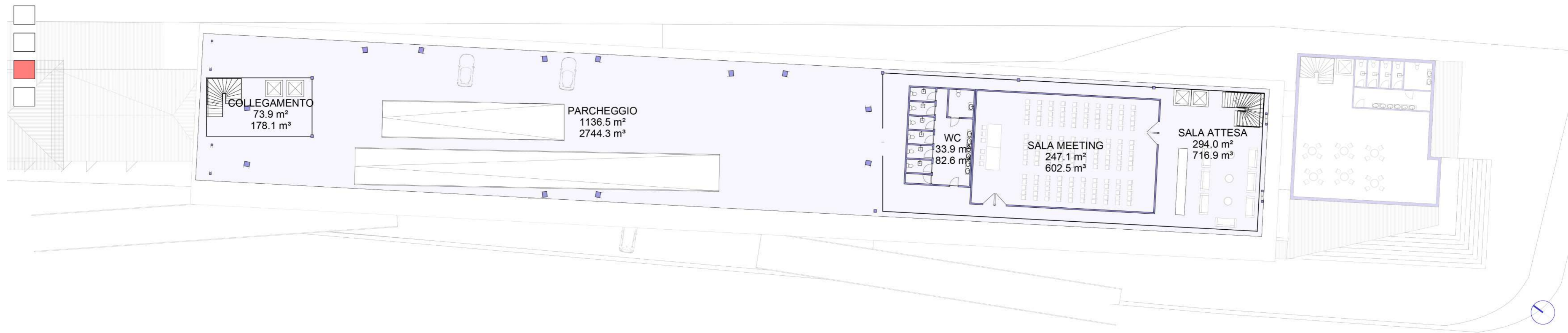

_PIANTA PIANO SECONDO SCALA 1:200

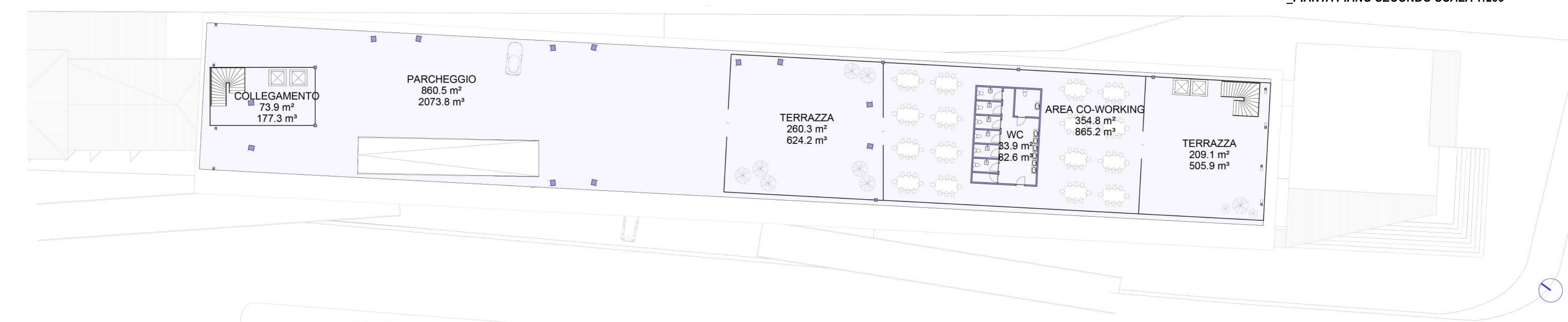

_PIANTA PIANO TERZO SCALA 1:200

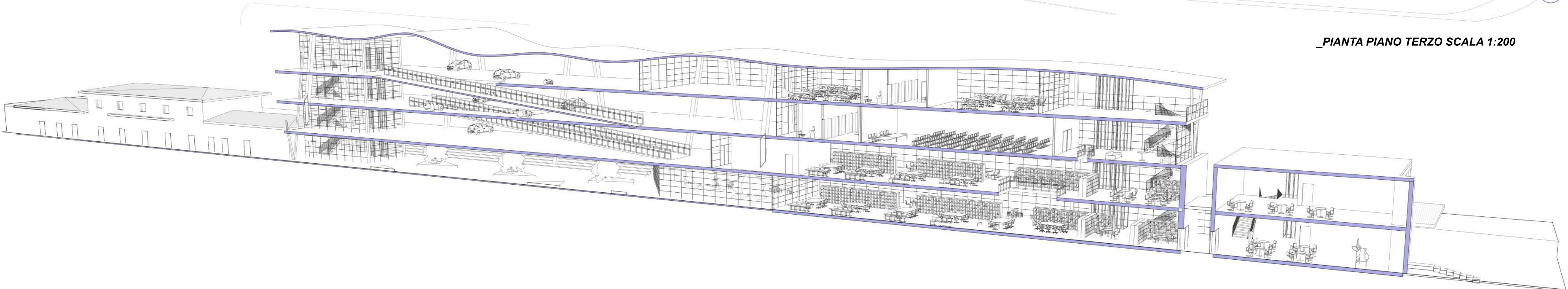

_SEZIONE PROSPETTICA

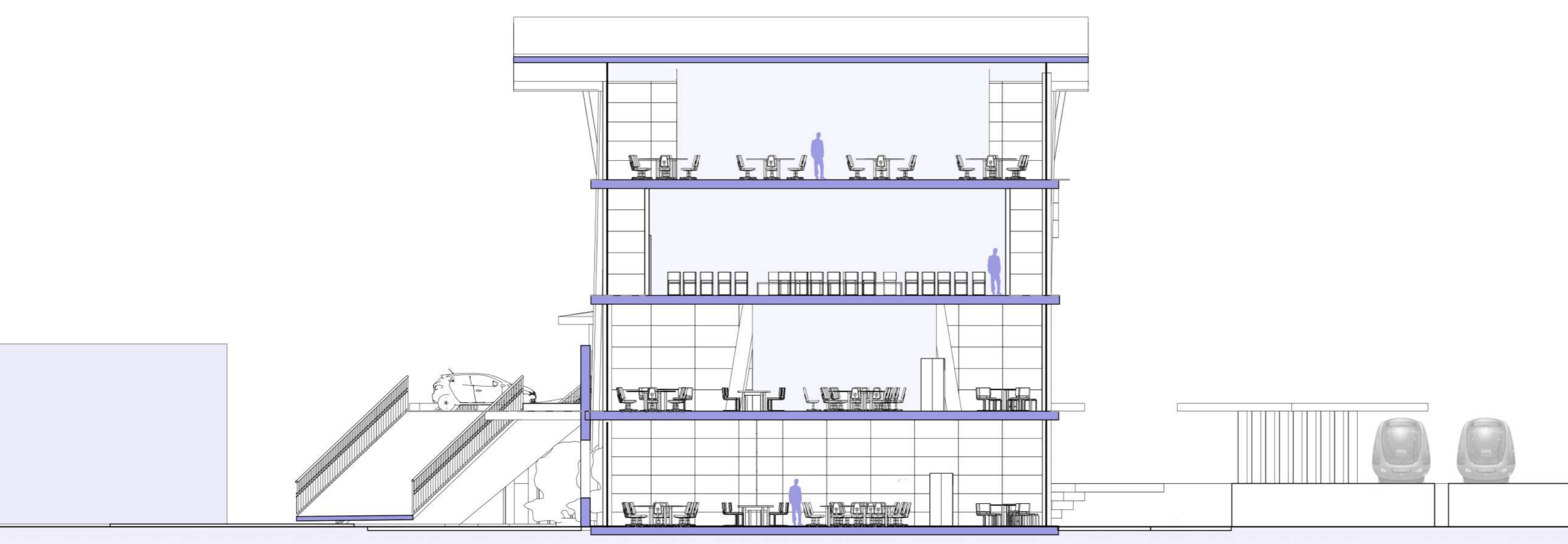

_SEZIONE 1 SCALA 1:100



_VISTE INTERNE

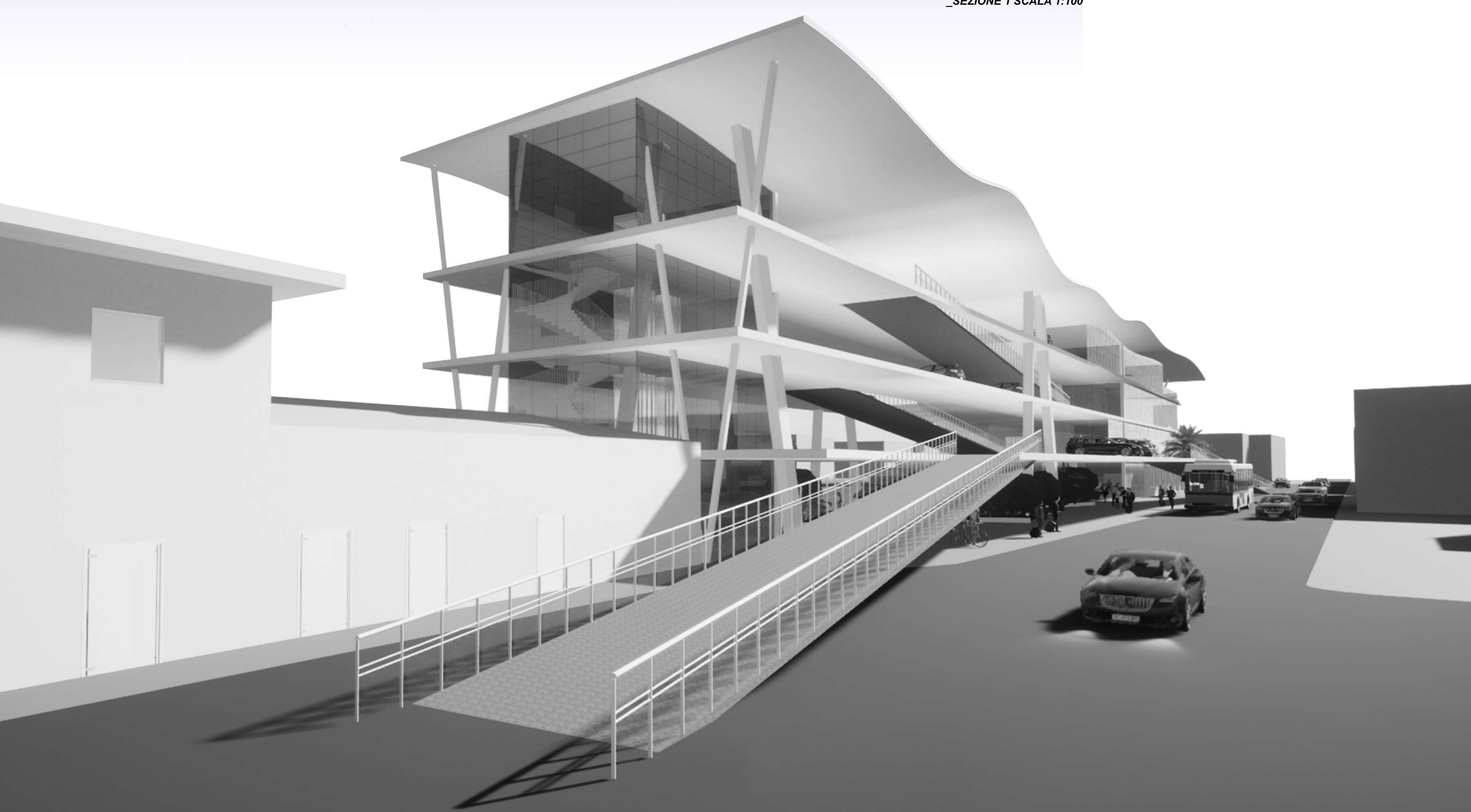

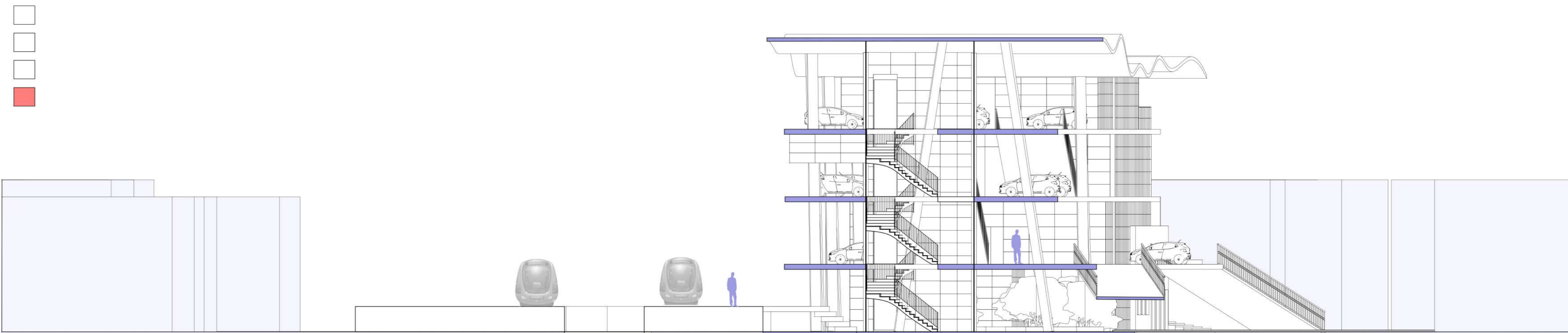

_SEZIONE 2 SCALA 1:100

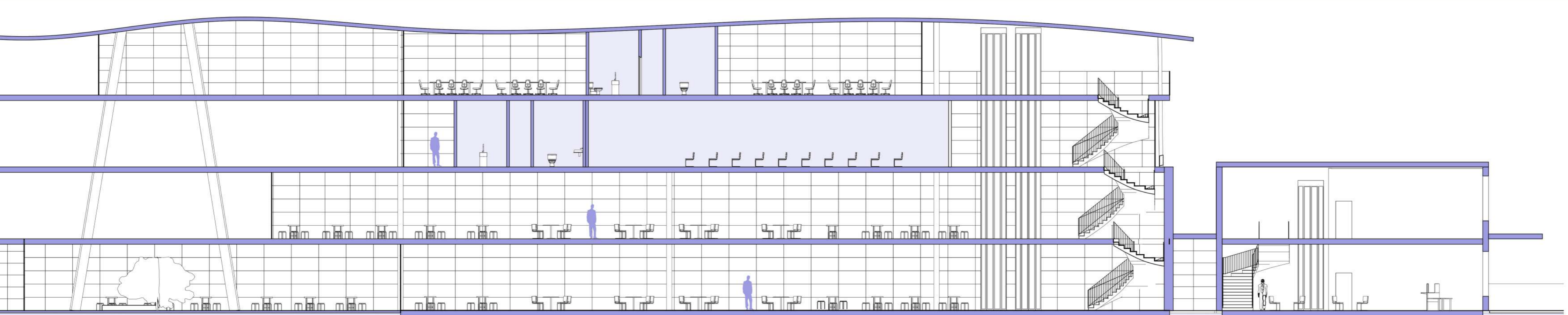

_SEZIONE 3 SCALA 1:100

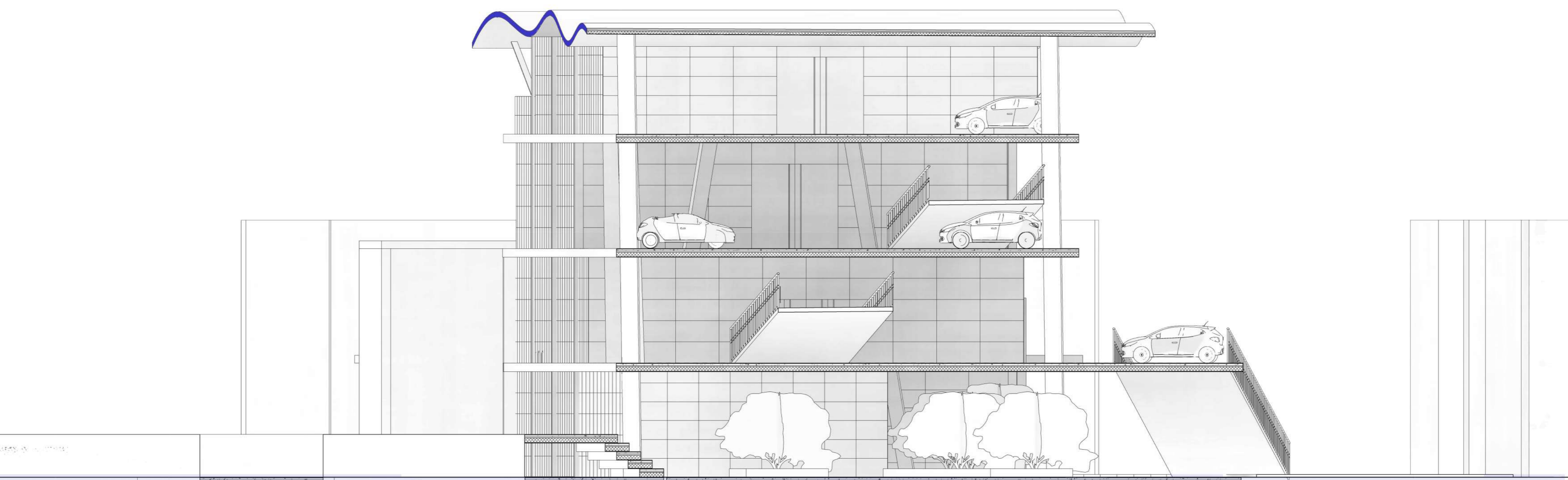

_SEZIONE 4 SCALA 1:50

