



**UNIVERSITÀ DEGLI STUDI DI CAMERINO**

**SCUOLA DI ARCHITETTURA E DESIGN "E. VITTORIA"**

**CORSO DI LAUREA IN**

..... *ARCHITETTURA* .....

**TITOLO DELLA TESI**

..... *RIQUALIFICAZIONE PIAZZA DEL POPOLO* .....

..... *ALBA ADRIATICA* .....

.....

.....

*Laureando/a*  
**Nome**..... *MARZIALE OMBRETTA* .....

**Firma**..... *[Signature]* .....

*Relatore*  
**Nome**..... *D'ANNUNTIUS MARCO* .....

**Firma**..... *[Signature]* .....

---

**ANNO ACCADEMICO**..... *2021/22* .....



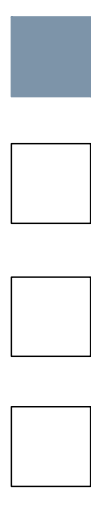

TITOLO TESI: Riqualficazione Piazza del Popolo di Alba Adriatica  
Relatore: prof. Marco D'Annunziati

Laureando: Ombretta Marziale

Il progetto intende riqualficare un luogo centrale e strategico, la grande area di prima espansione urbana della città di Alba Adriatica, che rappresenta anche il centro delle attività commerciali, del terziario e dei servizi e dove è concentrata la maggior parte della popolazione residente. Piazza del Popolo ha avuto sempre la funzione di un grande spazio libero adibito a parcheggio, destinato ad ospitare il mercato e altre manifestazioni occasionali di vario genere. Proprio alla luce dell'uso consolidatosi negli anni, è maturata l'idea di riqualficare tale spazio razionalizzandolo, ottimizzandolo e potenziandone tutti gli usi prevalenti e necessari alla comunità. La tesi progettuale è quella di assecondare e implementare la naturale funzione di cui questo spazio urbano si è appropriato in modo spontaneo, dotandolo al contempo di una altrettanta caratterizzazione formale che lo renda immediatamente riconoscibile e unico. Per ottenere questo risultato si è lavorato su due piani, sia attraverso la dotazione di servizi e impianti tecnologici, sia attraverso lo studio attento dell'intorno, dei quattro fronti con i quali il nuovo progetto si rapporta in modo diverso a seconda della loro funzione prevalente. Il nuovo spazio diventerà propulsore della riqualficazione di questa importante parte della città rivalutando la funzione dei luoghi di aggregazione pubblica a servizio di zone residenziali e strategiche. Sarà un'architettura capace di attirare e generare socialità.

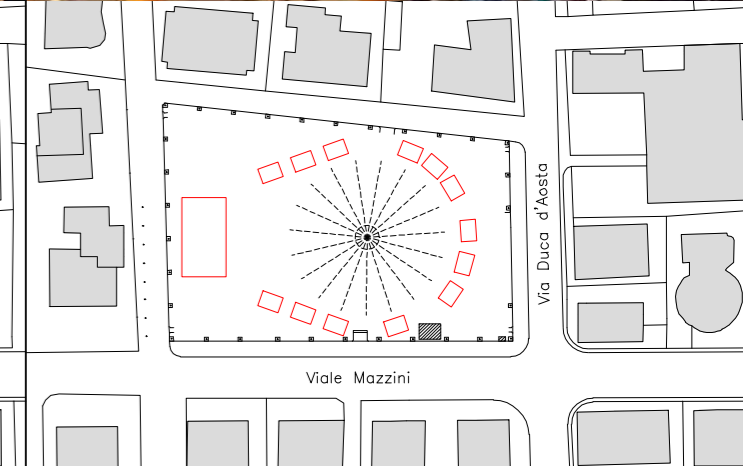
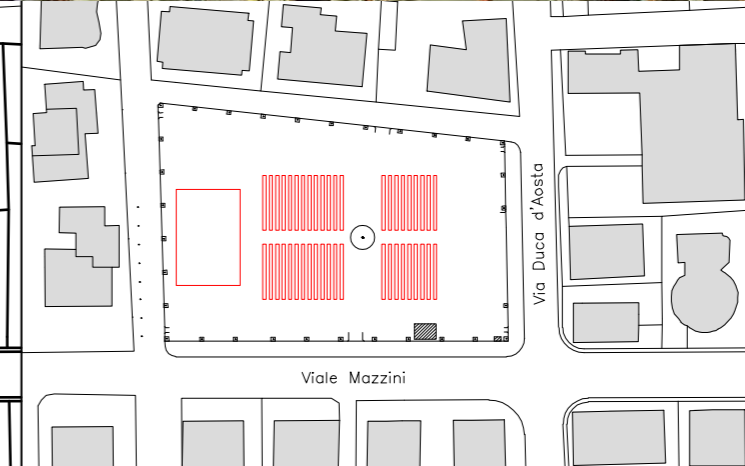
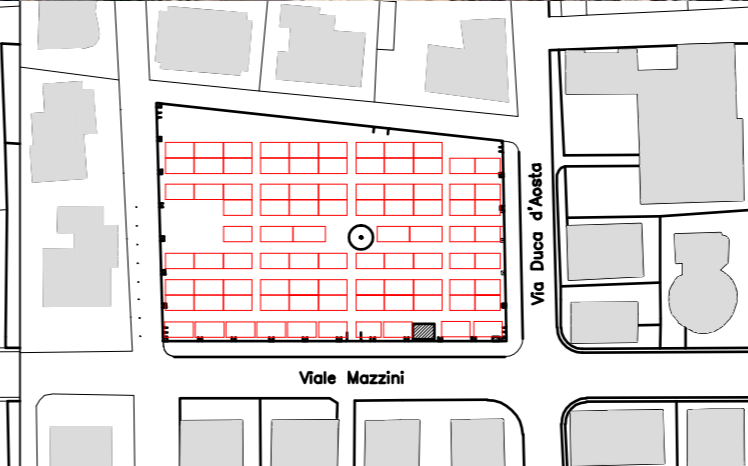
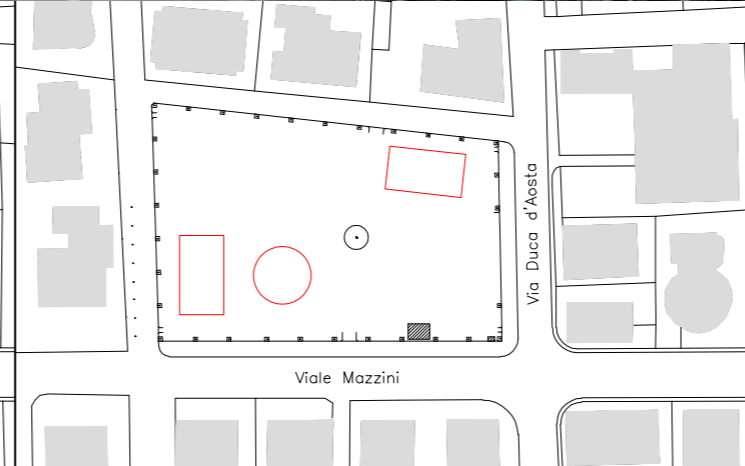
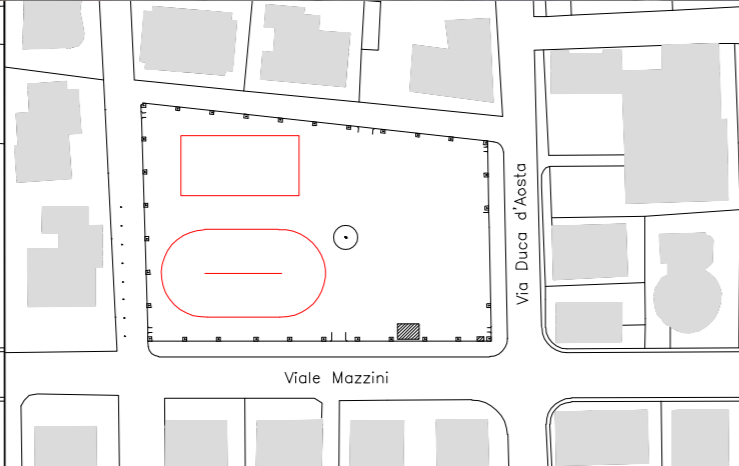
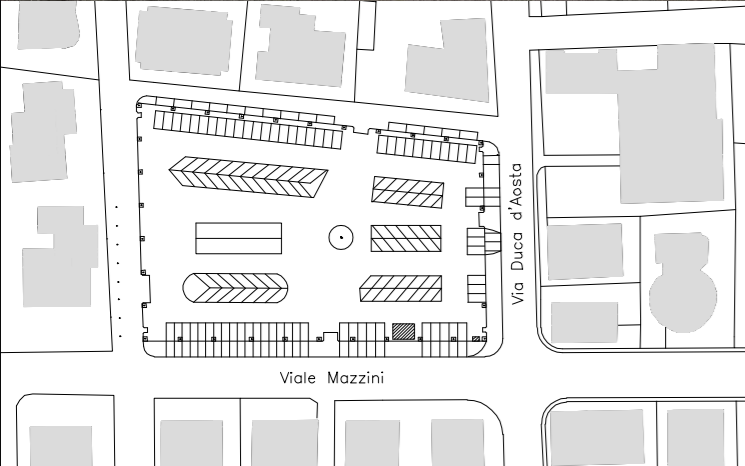

PARCHEGGIO

TENDONE E PISTA DI PATTINAGGIO

PALCO E GIOSTRE

MERCATO

CONCERTO

SAGRA

CONCEPT

I LIMITI

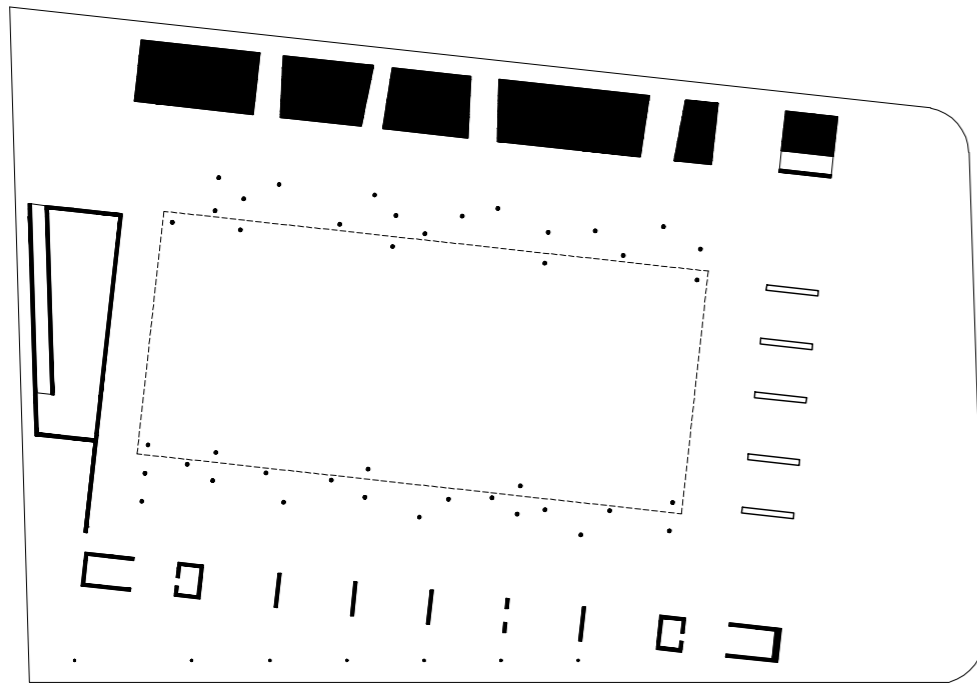

IL SUOLO

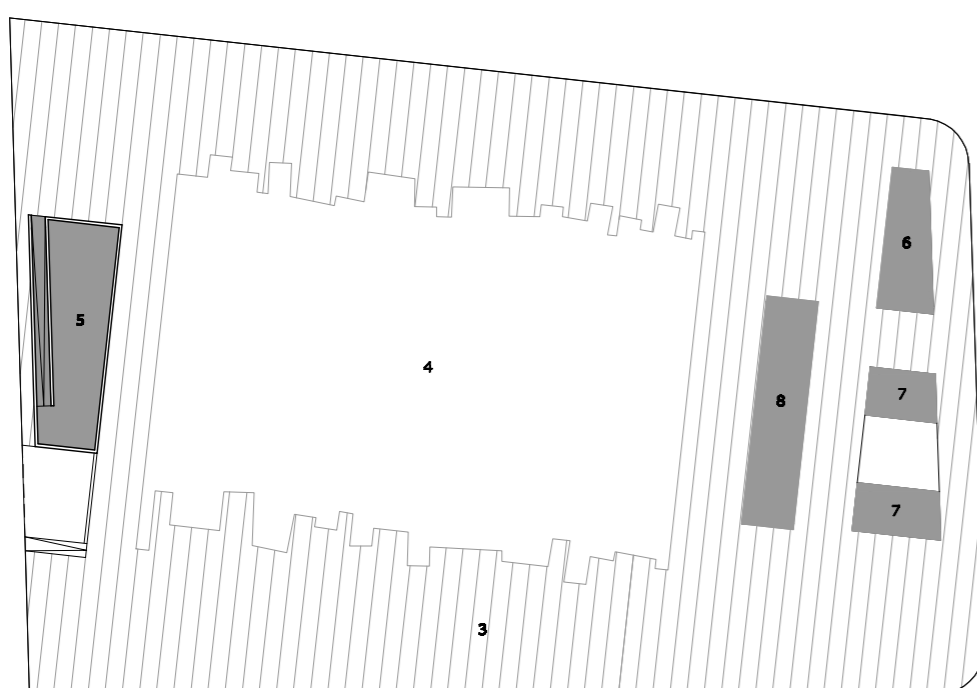

- 3- pavimento in cemento
- 4- pavimento in legno
- 5- terrazza
- 6- rampe pedonale
- 7- aperture soletto
- 8- specchio d'acqua

I RIPARI

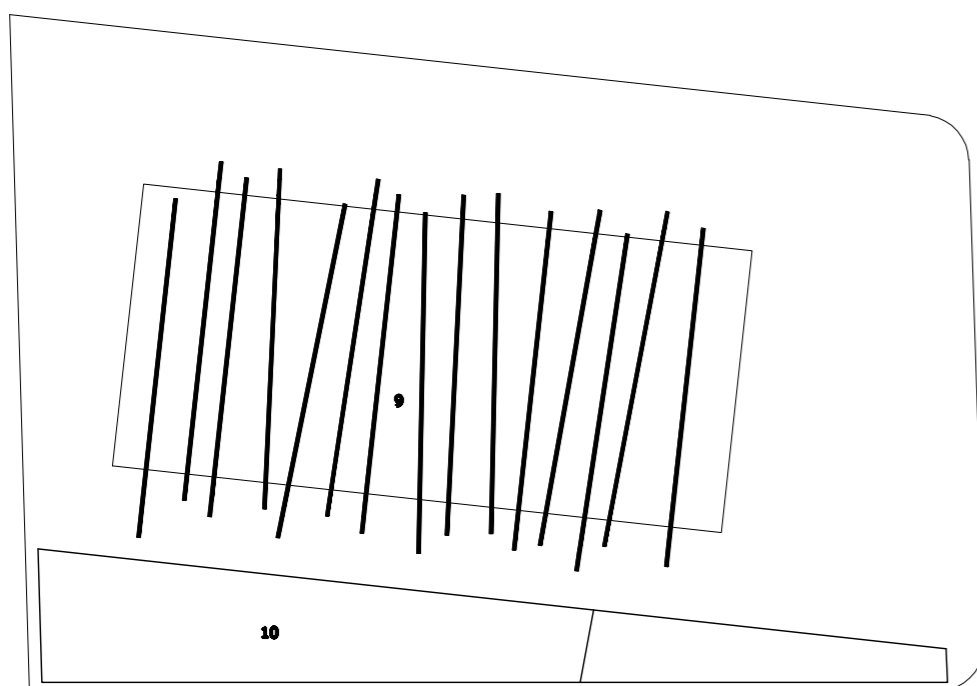

- 9 - coperture
- 10- periferia

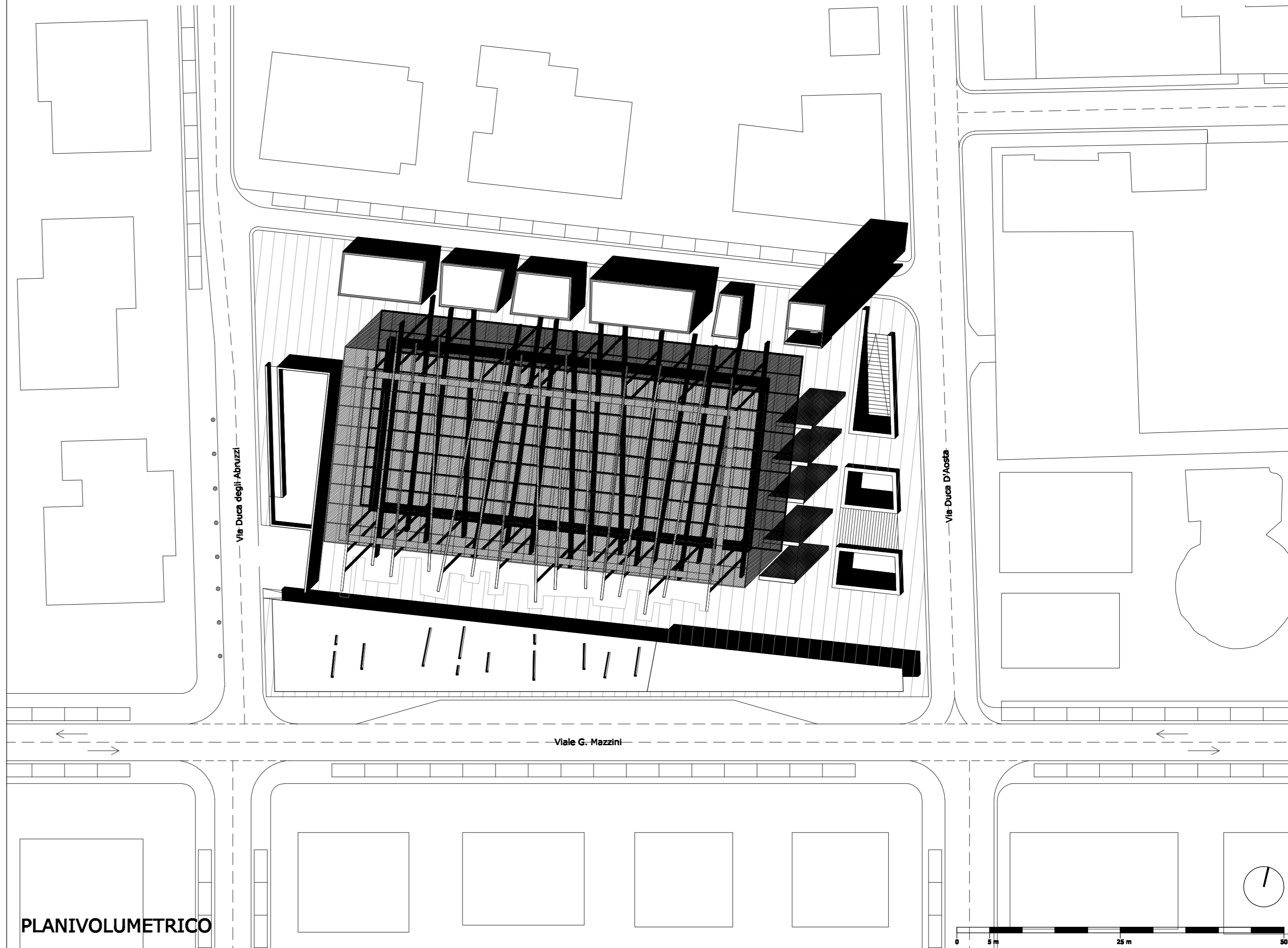

PLANIVOLUMETRICO

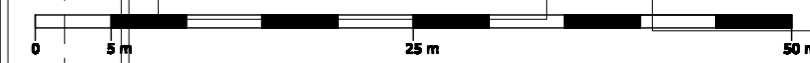



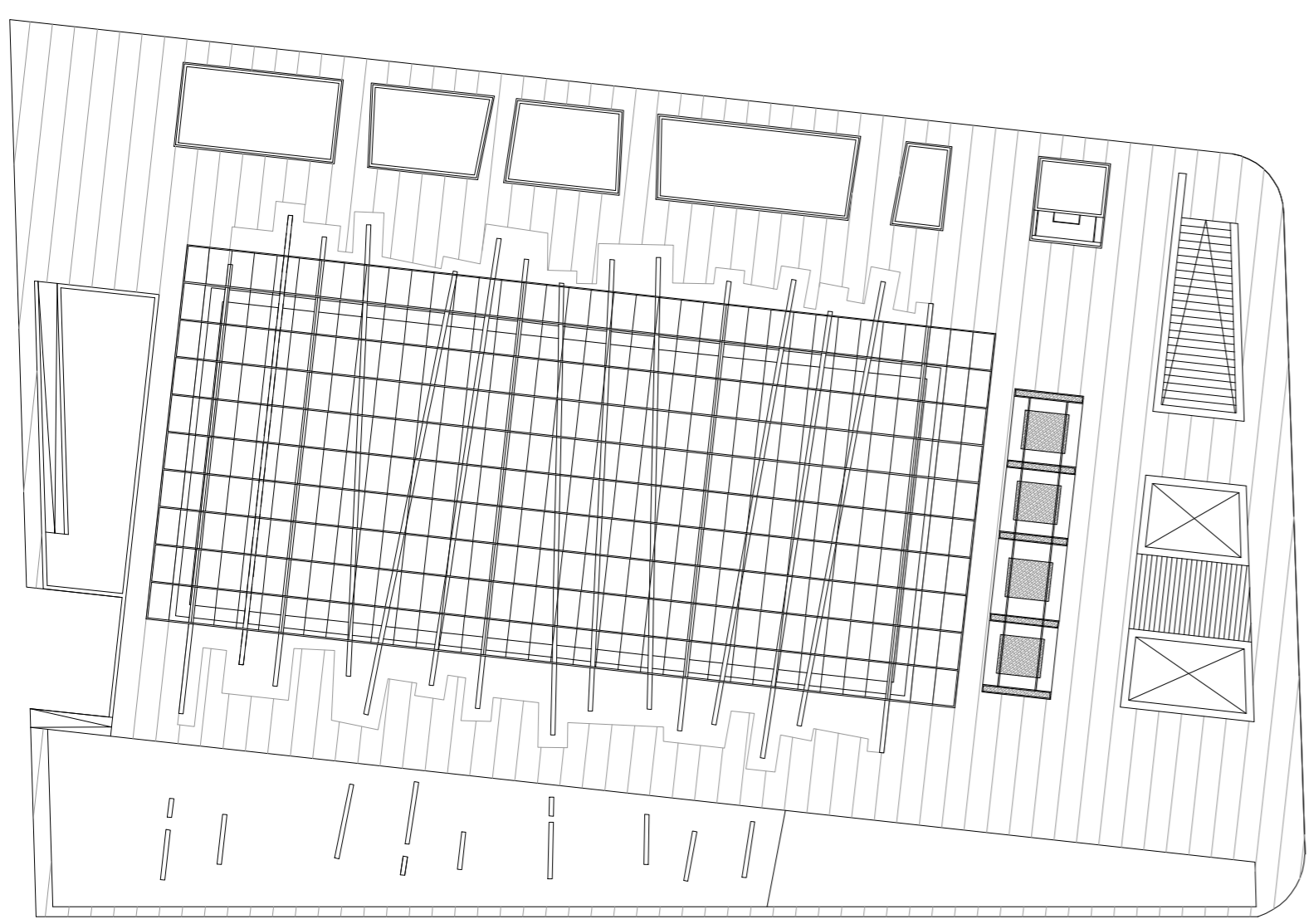

PIANTA COPERTURA

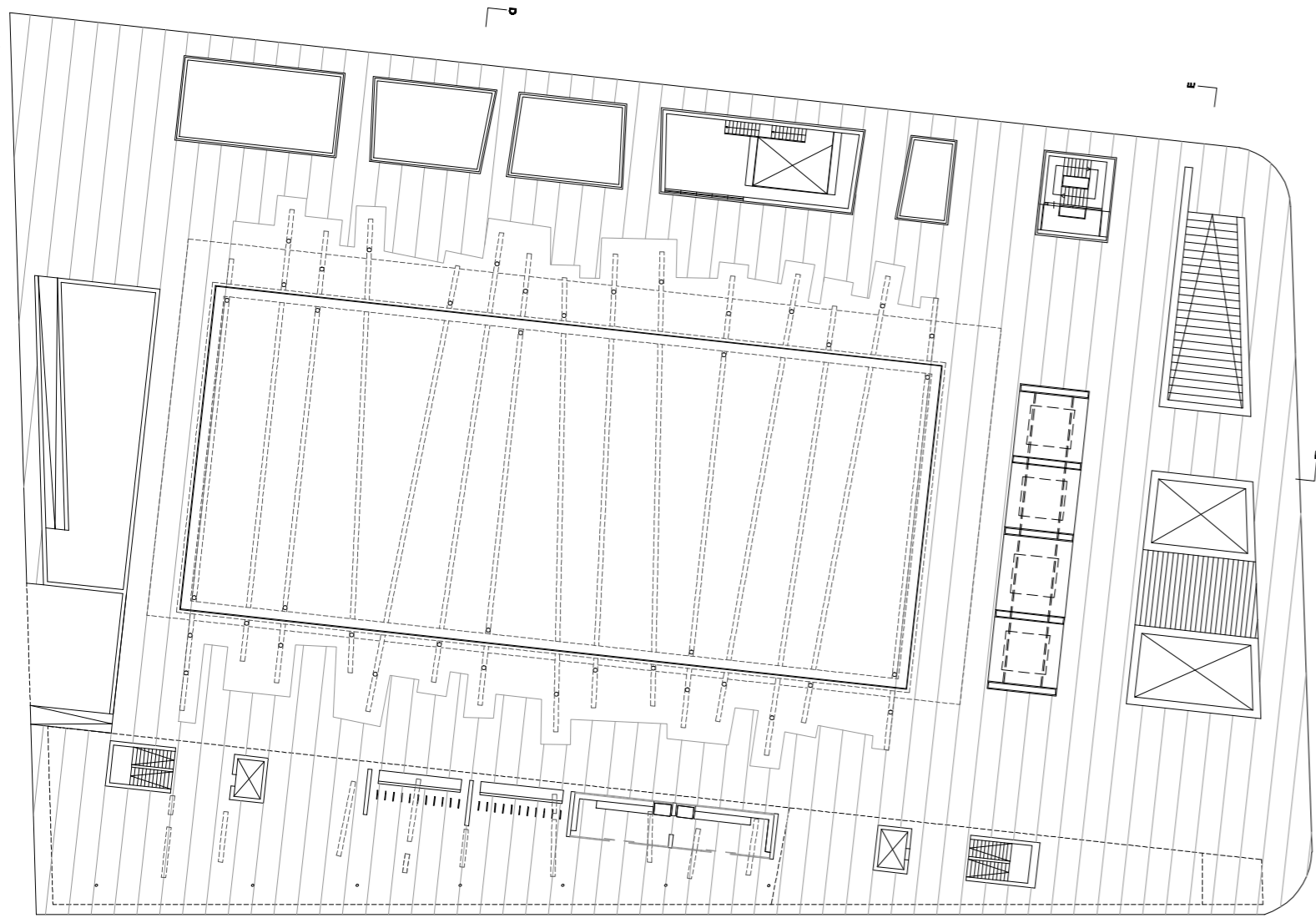

PIANTA PIANO TERRA

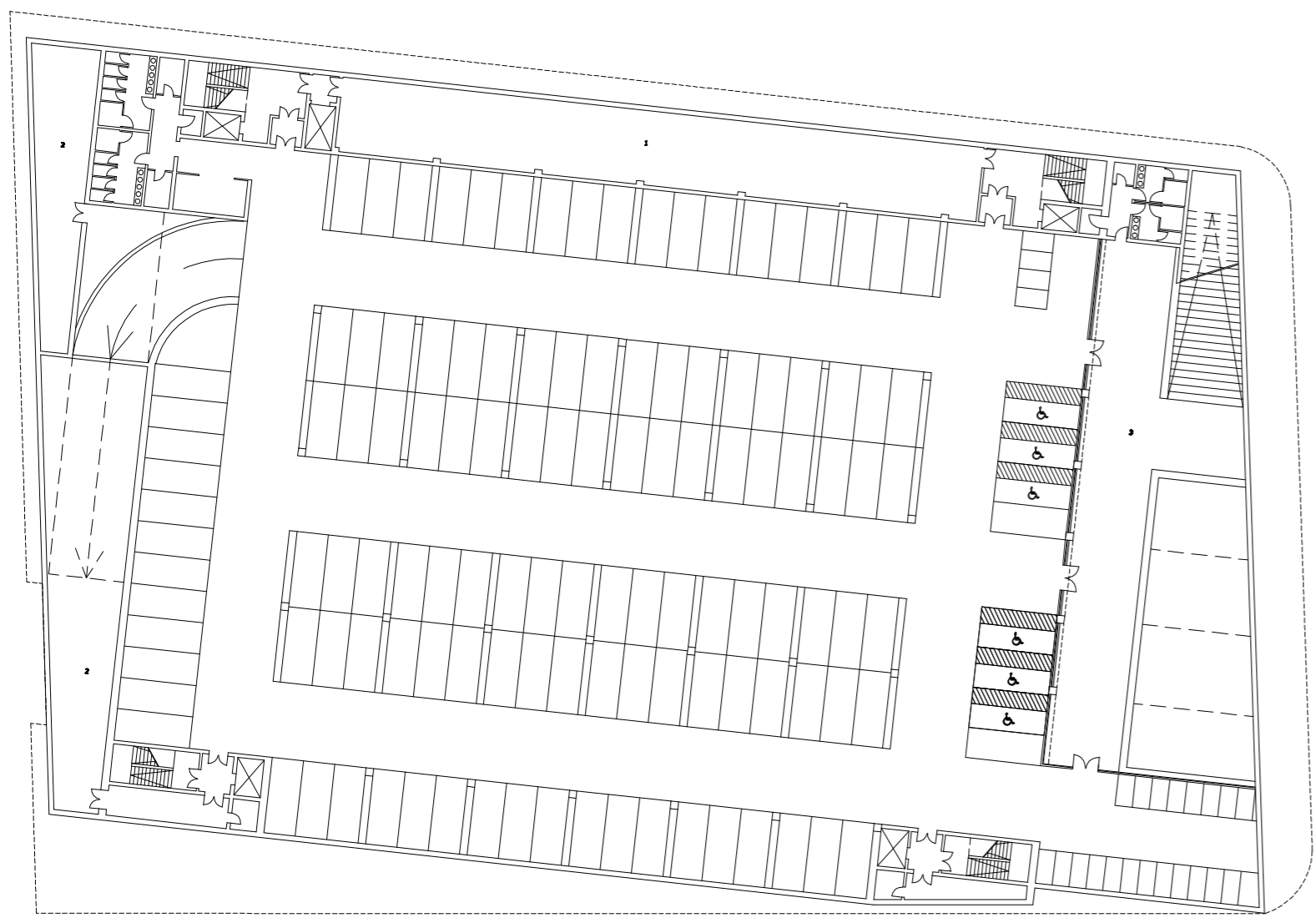

PIANTA PIANO INTERRATO

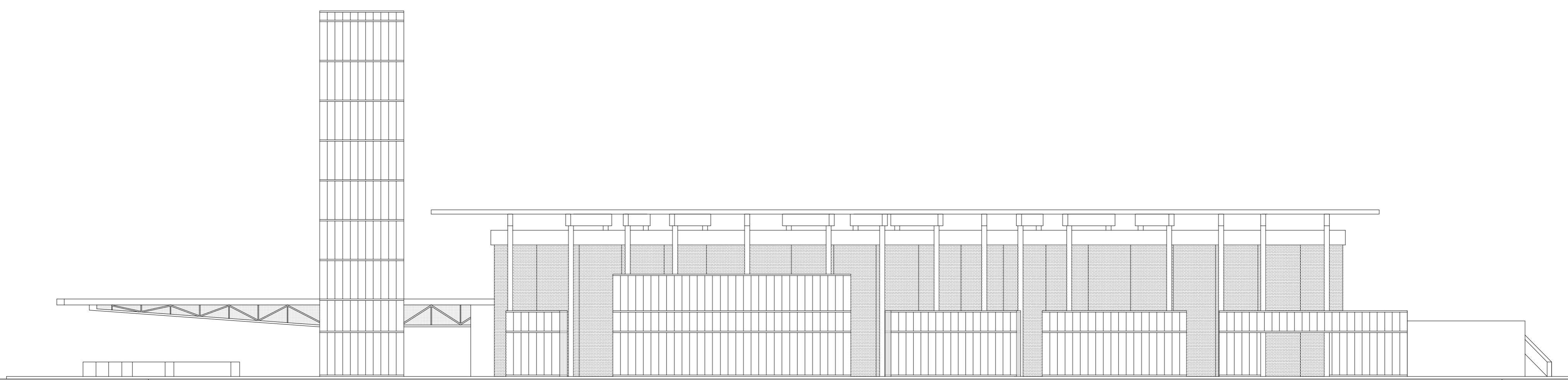
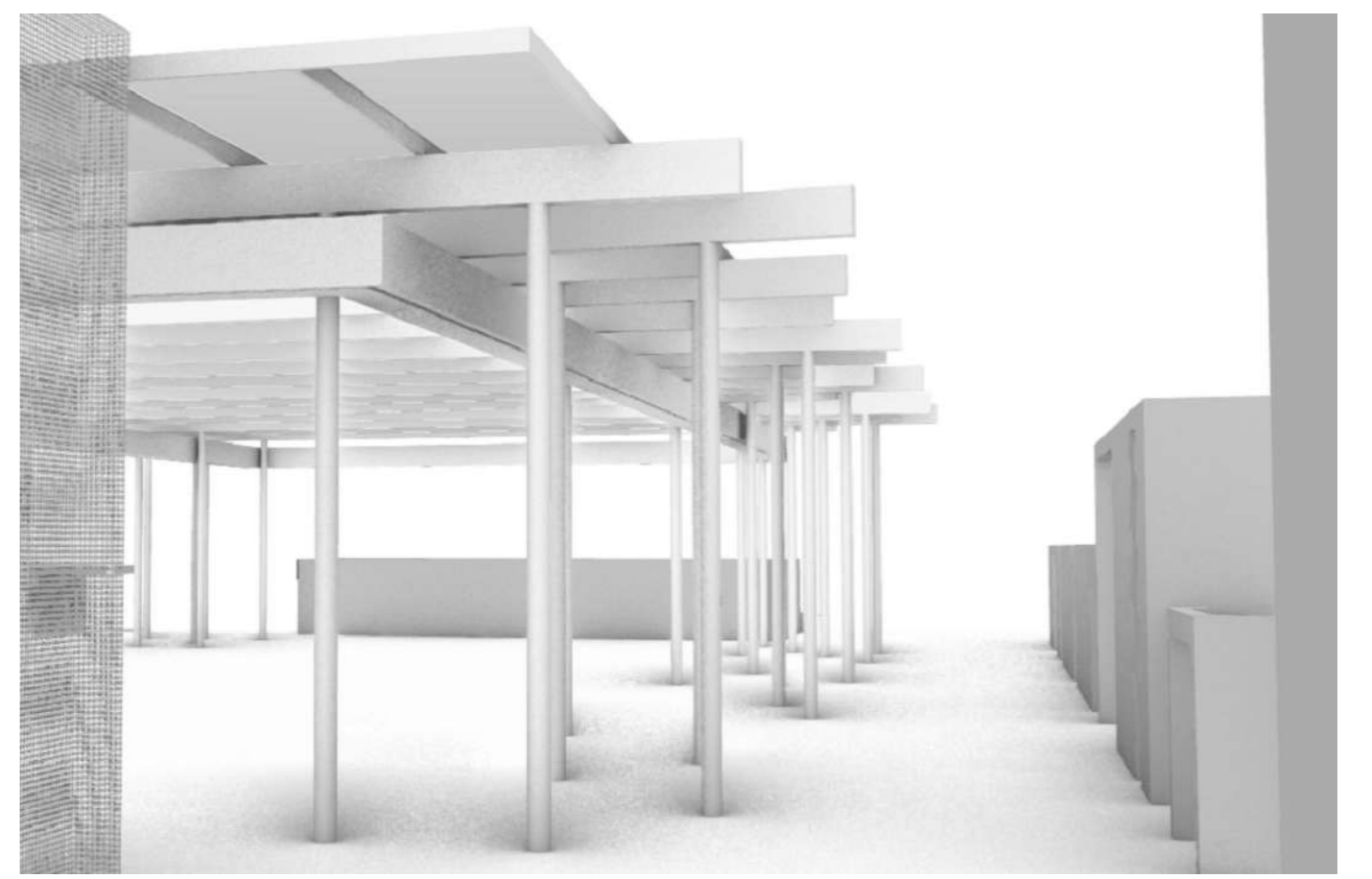
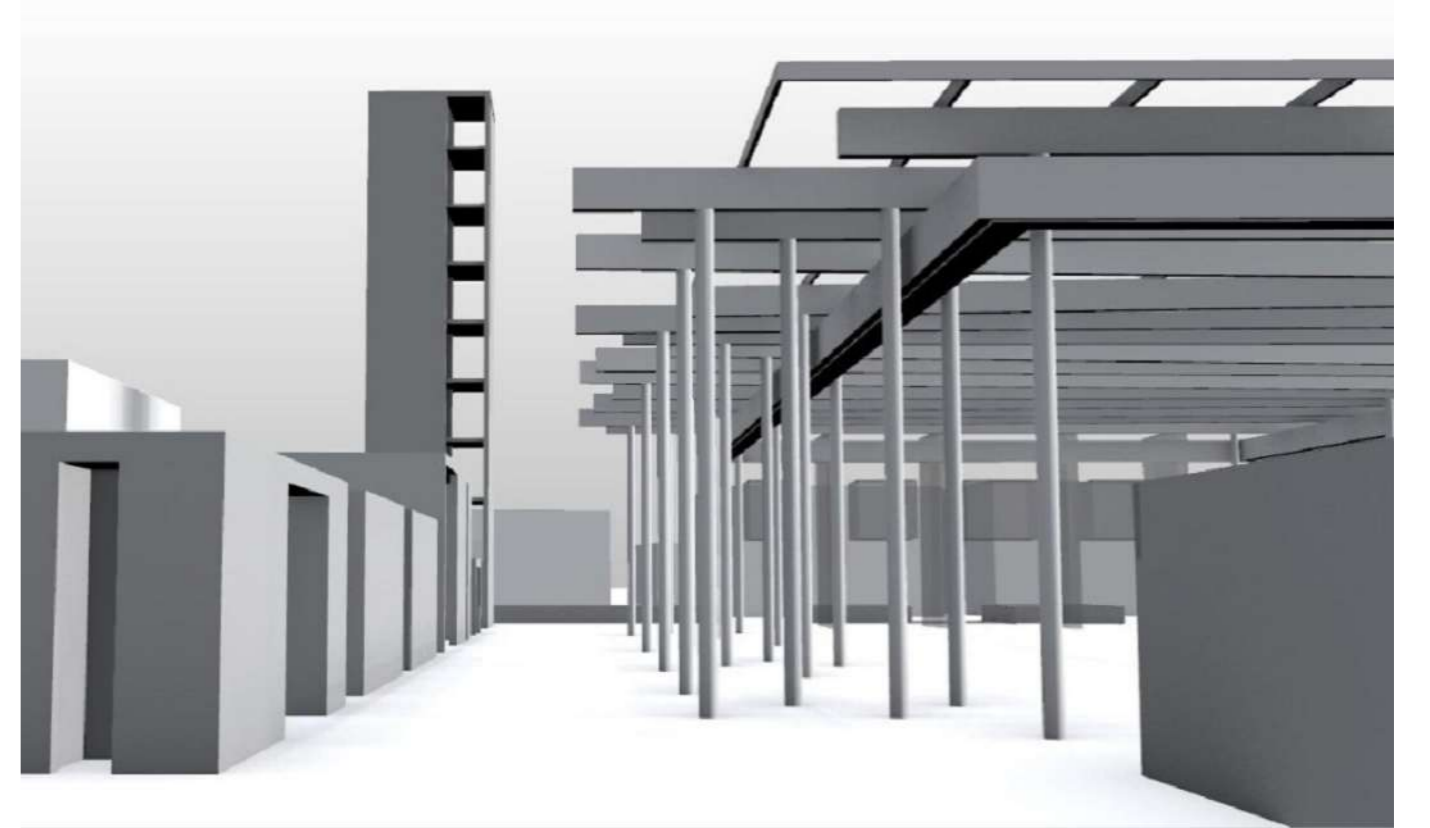
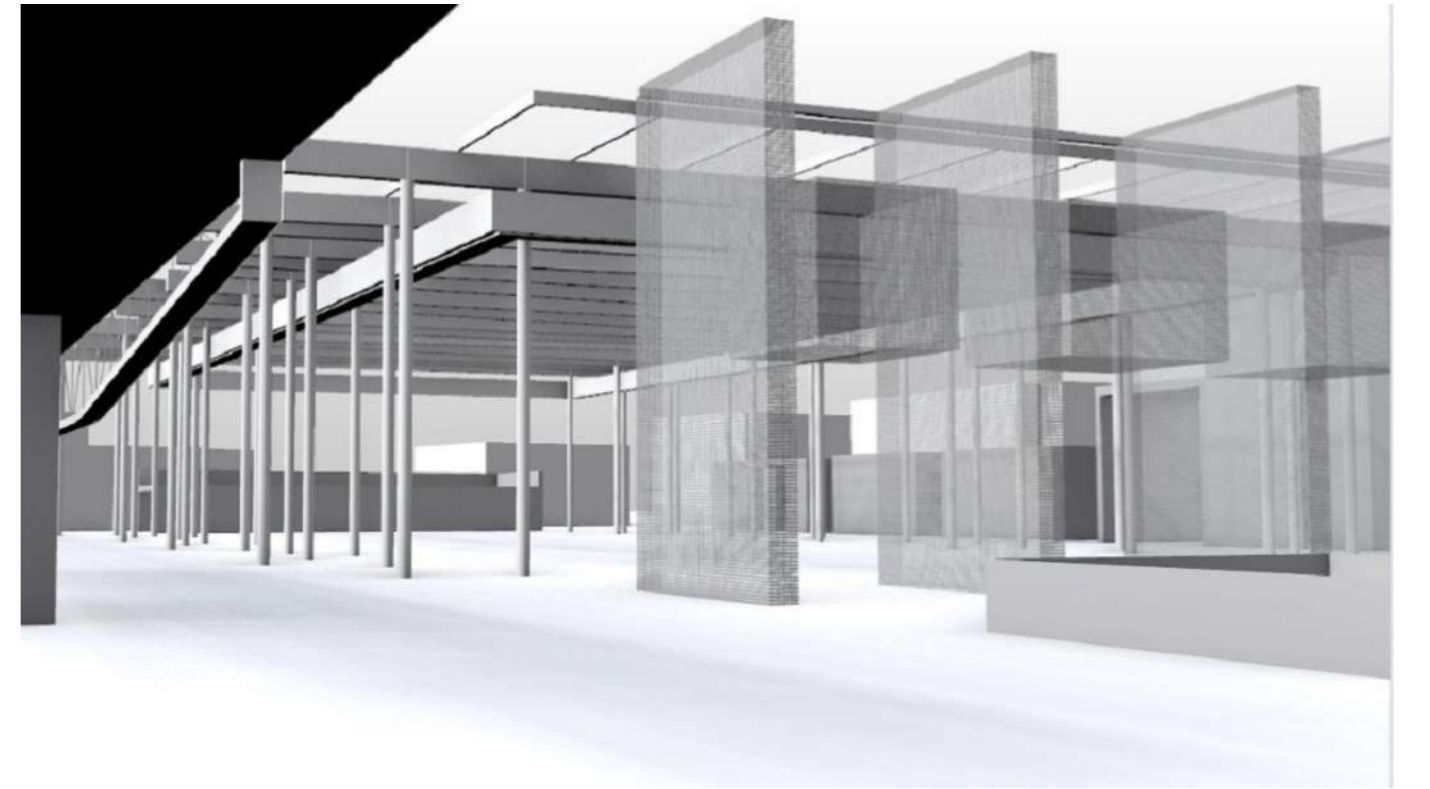
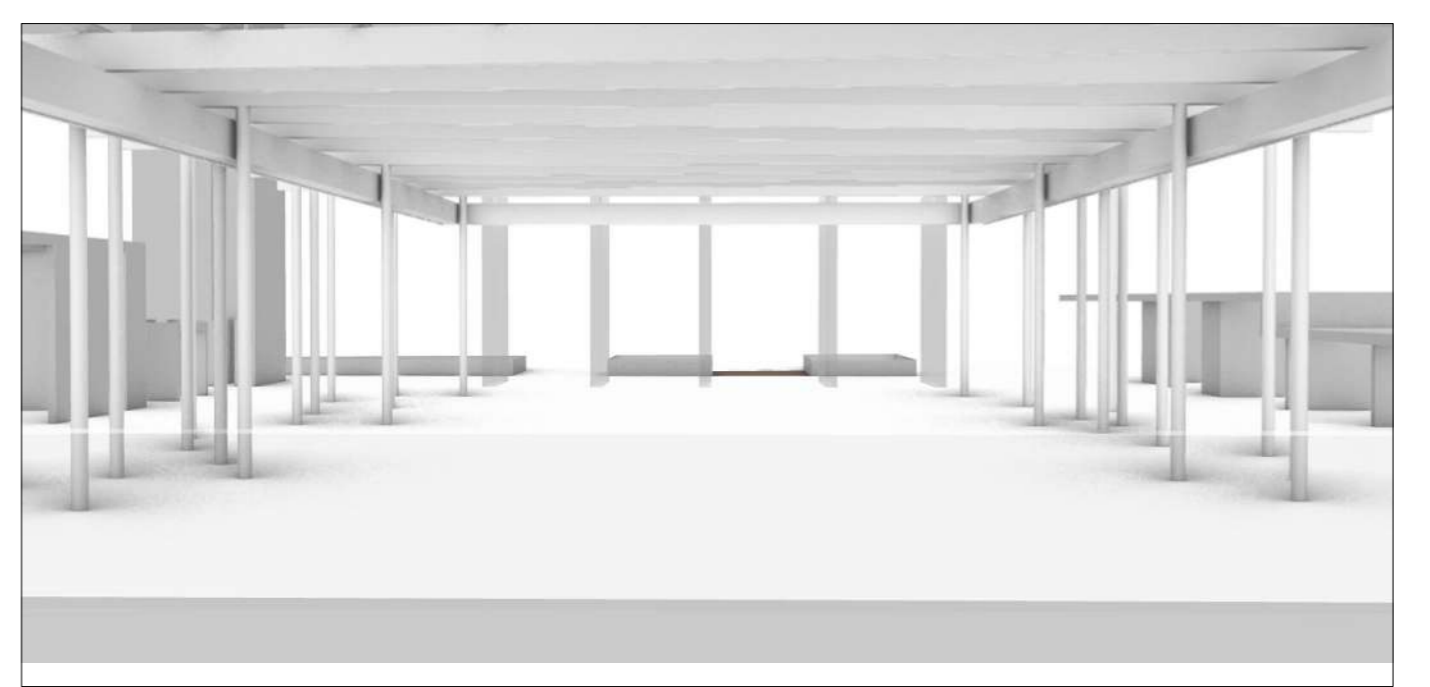
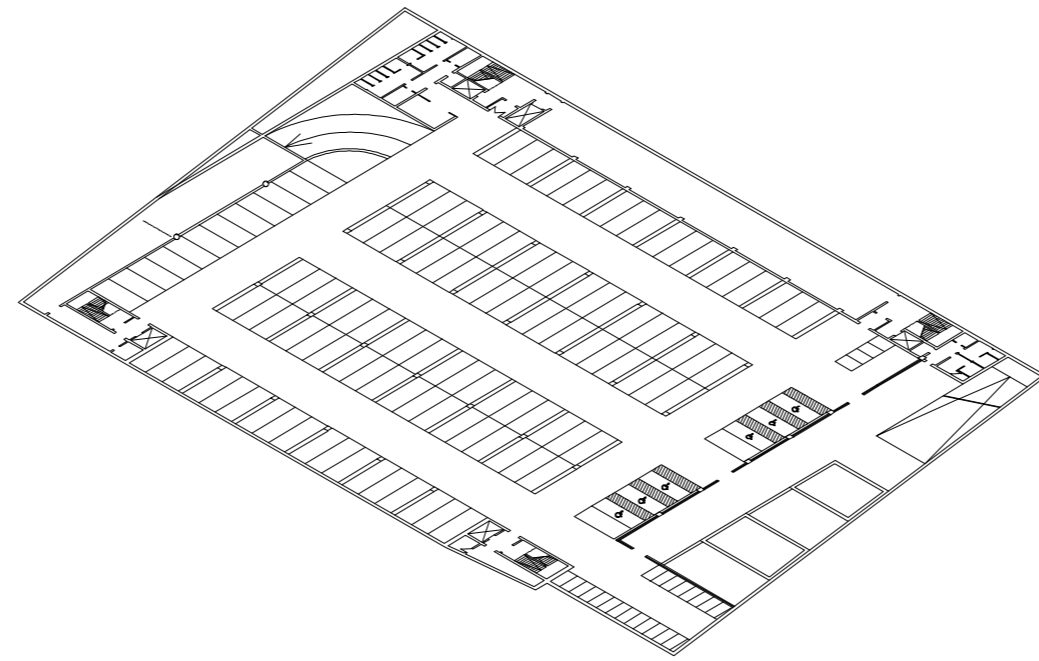
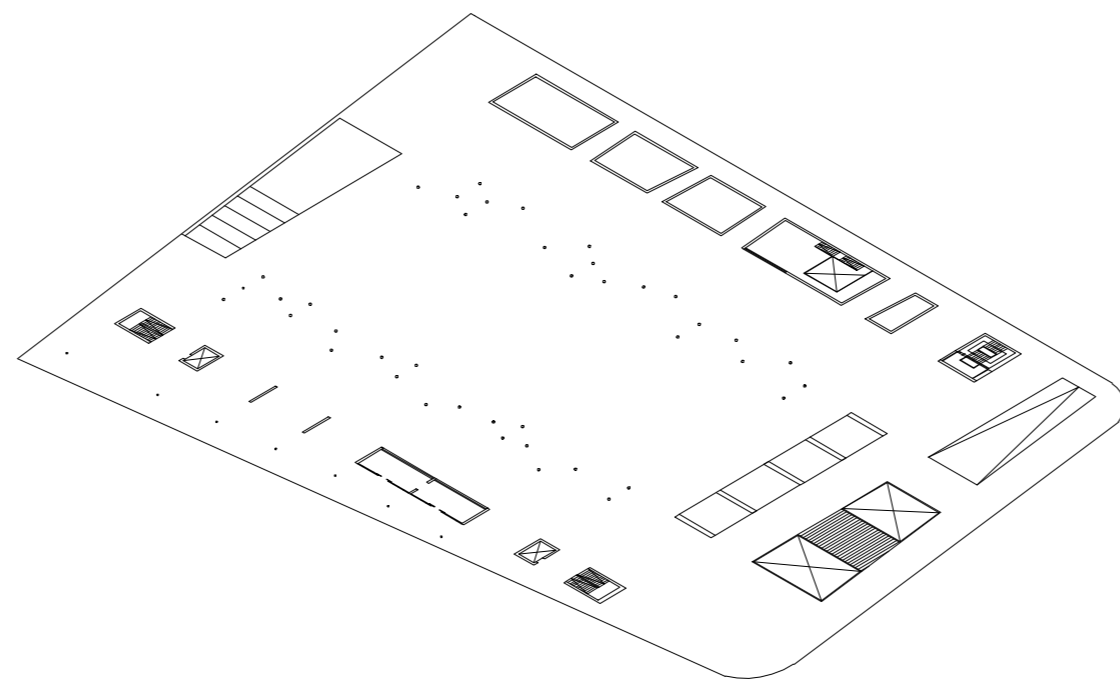
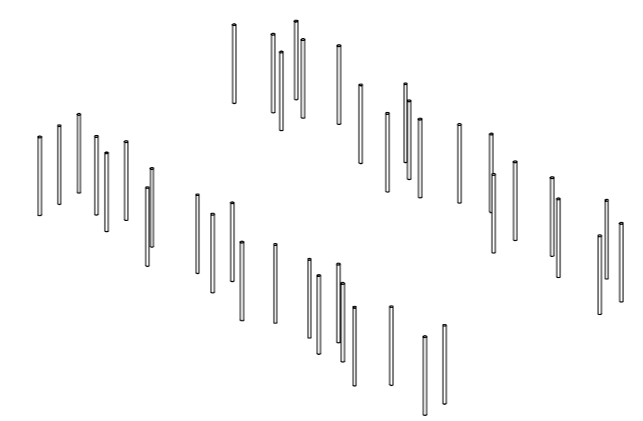
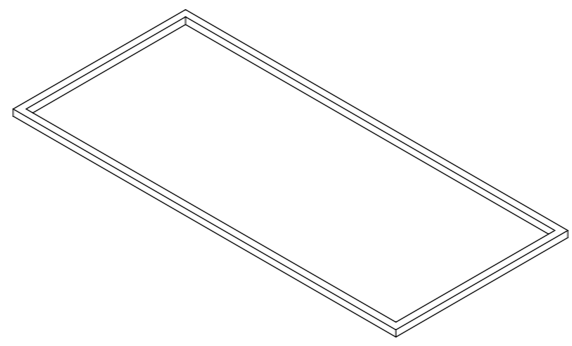
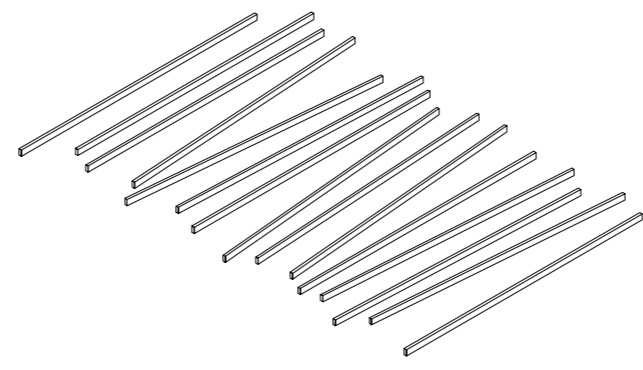
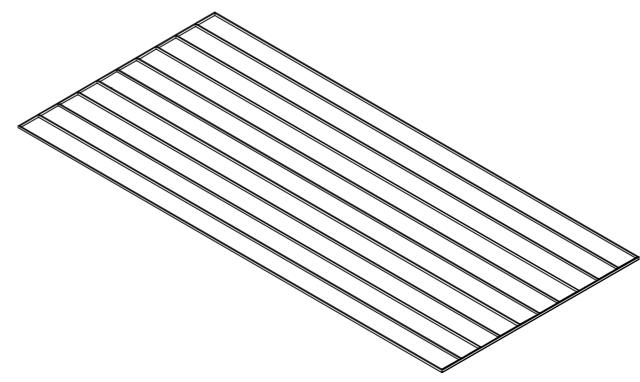
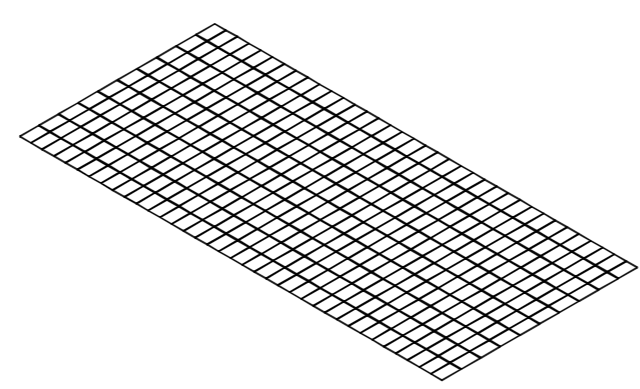

PROSPETTO NORD

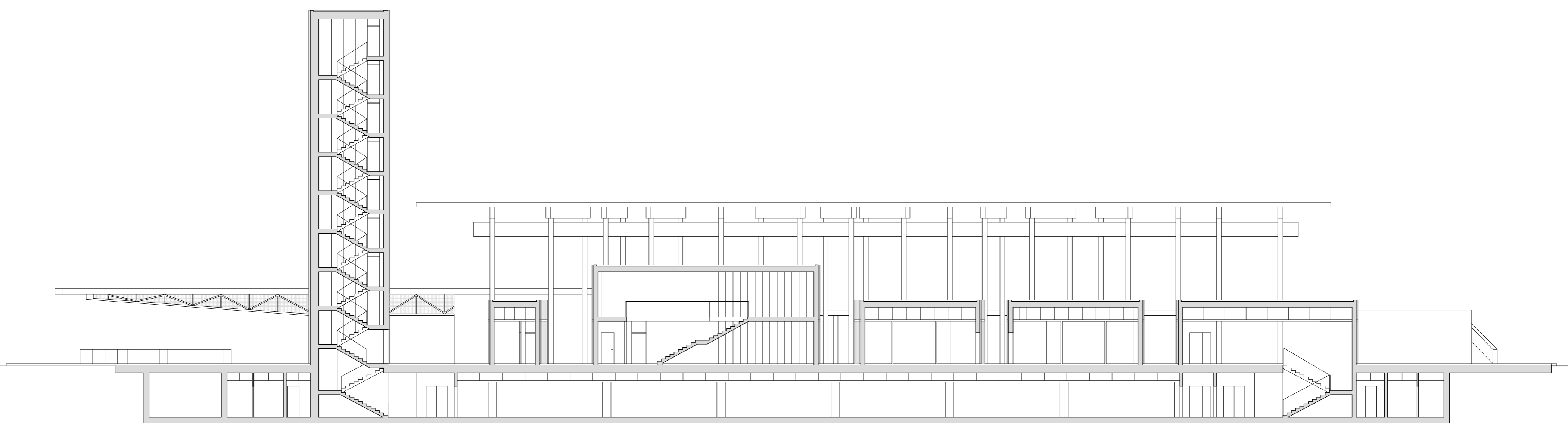

SEZIONE A - A



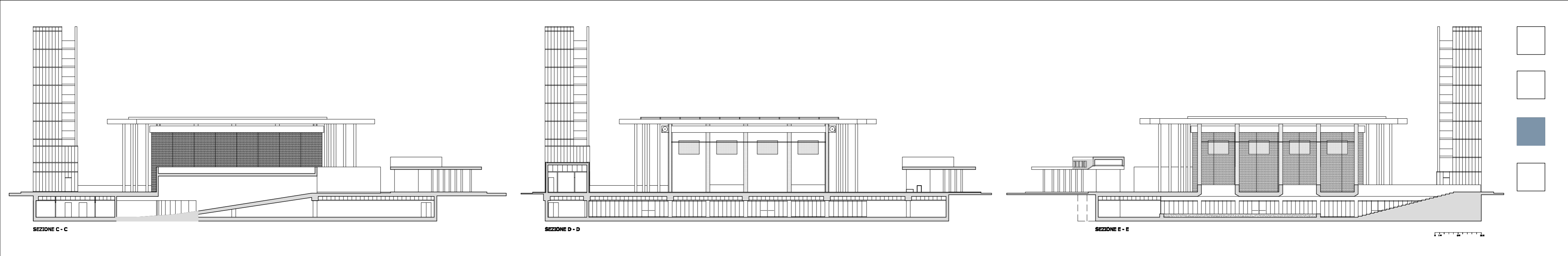

- 1- magazzino
- 2- locali tecnici
- 3- area filtro
- 4- spogliatoi
- 5- sala riunioni
- 6- info point-biglietteria
- 7- torre multimedia
- 8- fermata autobus

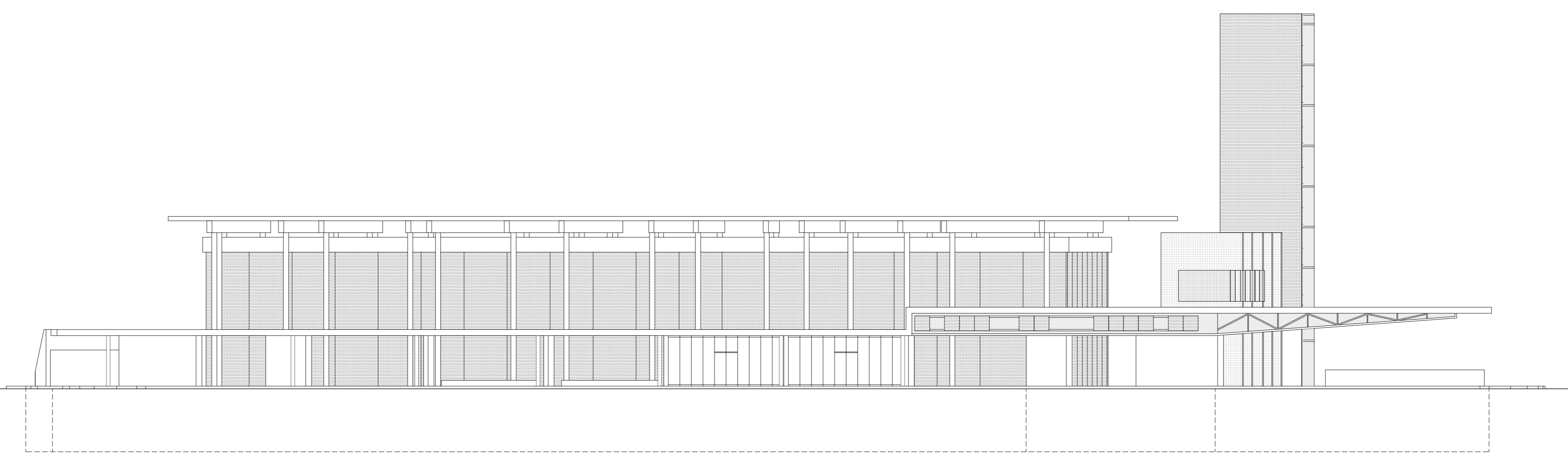
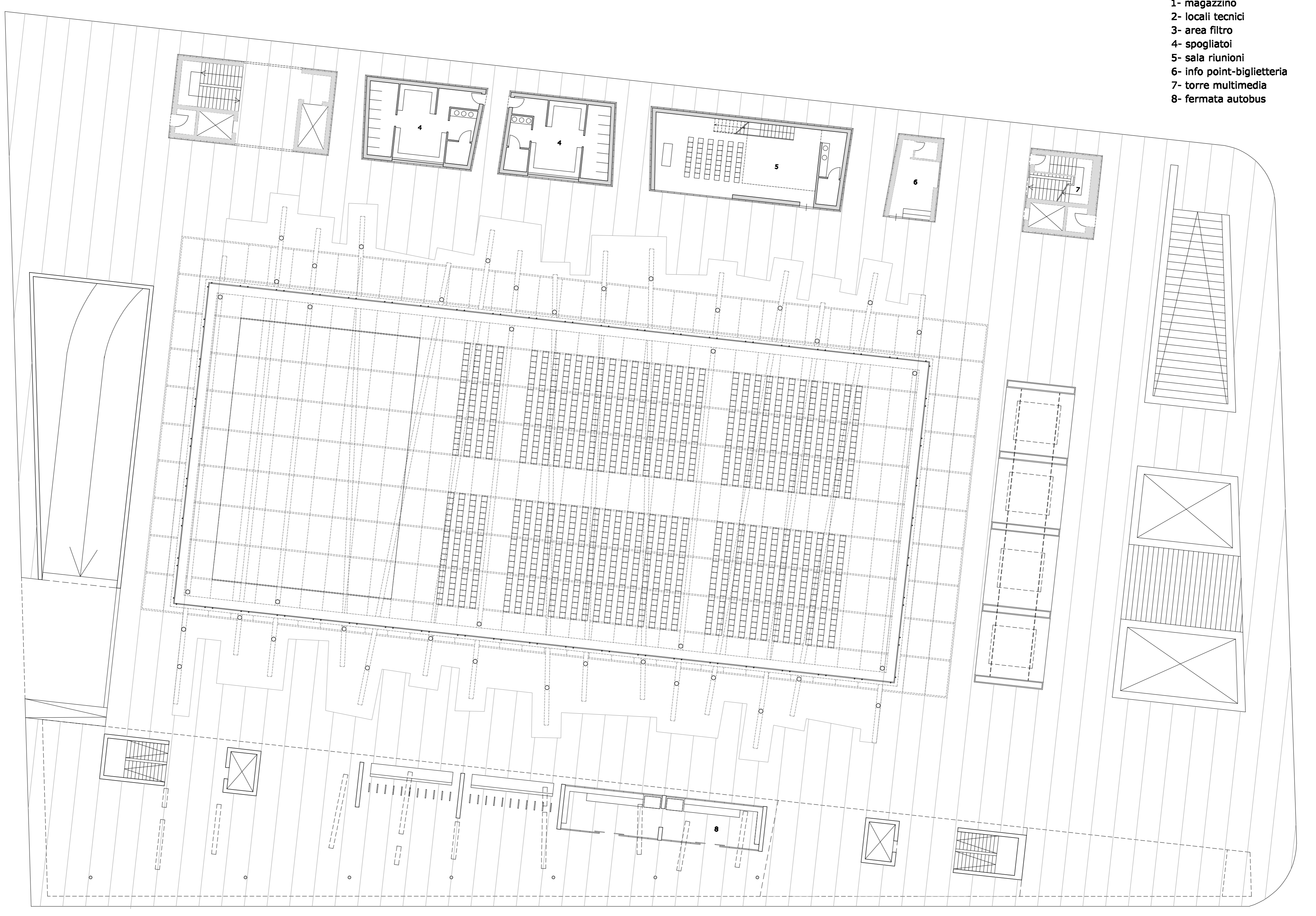

PROSPETTO SUD

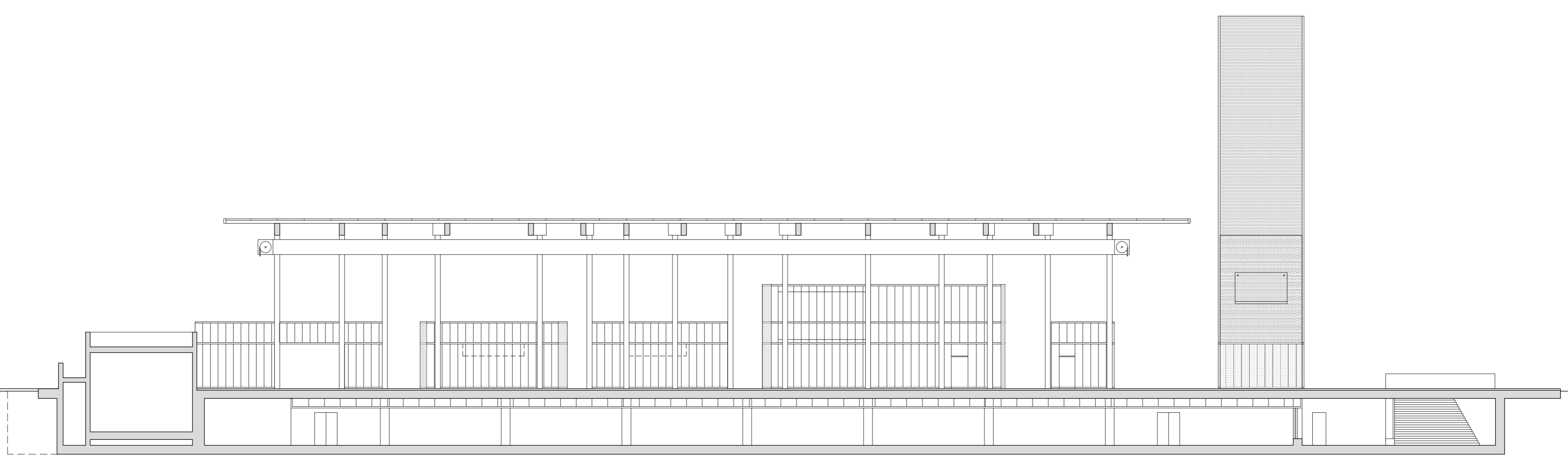

SEZIONE B - B



