



UNIVERSITÀ DEGLI STUDI DI CAMERINO

SCUOLA DI ARCHITETTURA E DESIGN "E. VITTORIA"

CORSO DI LAUREA IN

MAGISTRALE IN ARCHITETTURA LM-4

TITOLO DELLA TESI

Ancona Maritime Hub

Laureando/a
Nome ARIANNA PANZINI

Firma *Arianna Panzini*

Relatore
Nome GIUSEPPE CIORRA

Firma *Giuseppe Ciorra*

ANNO ACCADEMICO 2022/2023

TITOLO TESTI: "AMHI" _ Ancona Maritime Hub
 Relatore: prof. Giuseppe Ciorra
 Correlatore: prof. Luca Di Lorenzo Latini

Laureando: Arianna Panzini

1 Nella mappa si evidenziano le macro aree individuate nella strategia "Waterfront 3.0" del Comune di Ancona. Il progetto interviene in ogni parte del fronte mare con azioni diverse in base alle infrastrutture presenti. Il tentativo è quello di collegamento longitudinale e trasversale con la città: da un lato migliorare il flusso carrabile e logistico per commercianti e turisti, dall'altro restituire il porto ai cittadini ricucendo le maglie del tessuto sociale anconetano che da sempre è legato al suo porto marittimo. La strategia si inserisce in un contesto culturale cittadino più ampio che conquista anche l'altro fronte mare della città: il Passetto.

2 Una catalogazione degli elementi architettonici del porto è servita nella ricerca dell'area di progetto. L'importanza socio-economica e la vitalità di alcune presistenze che vertono su un'area dal grande potenziale, ma caotica e disorganizzata, sono state l'ispirazione. In questo spazio urbano, parte dei waterfront del porto marittimo, si incontrano la vita del quartiere degli Archi, il flusso dei pescatori e turisti, il lavoro dei pescatori e impiegati nei cantieri navali. A sinistra le architetture più significative: la facciata del quartiere degli Archi, la Mole Vanvitelliana, oggi museo e spazio culturale, il mercato del pesce, l'ex fiera della pesca.

- A. Waterfront del porto storico**, interfaccia tra il centro città e il porto storico
- B. Cerchia urbana della Mole Vanvitelliana**, icona della città
- C. Waterfront interno**, ambito della ZUPA e porto turistico
- D. Nuovo lungomare nord**, importante progettualità futura

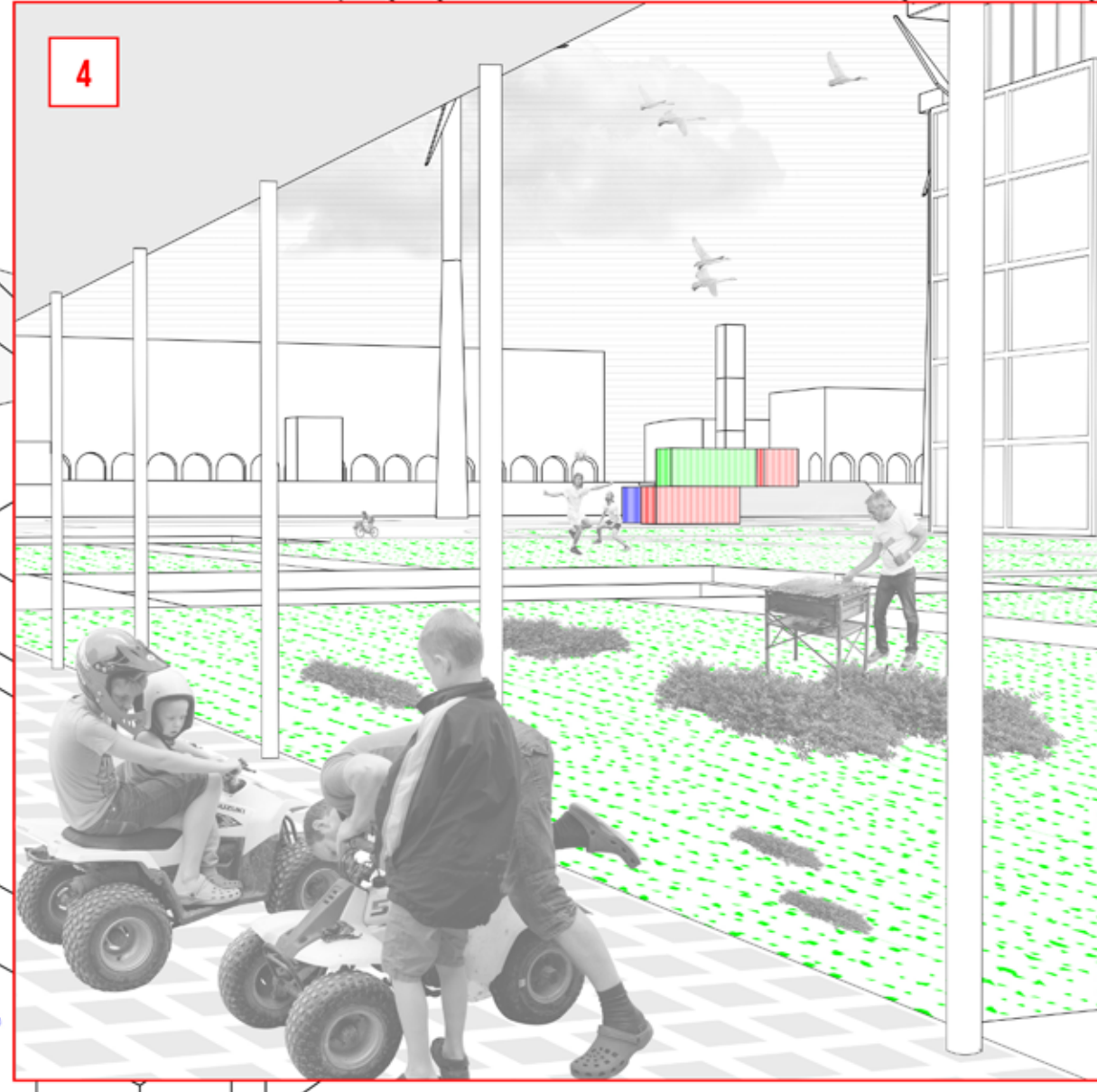
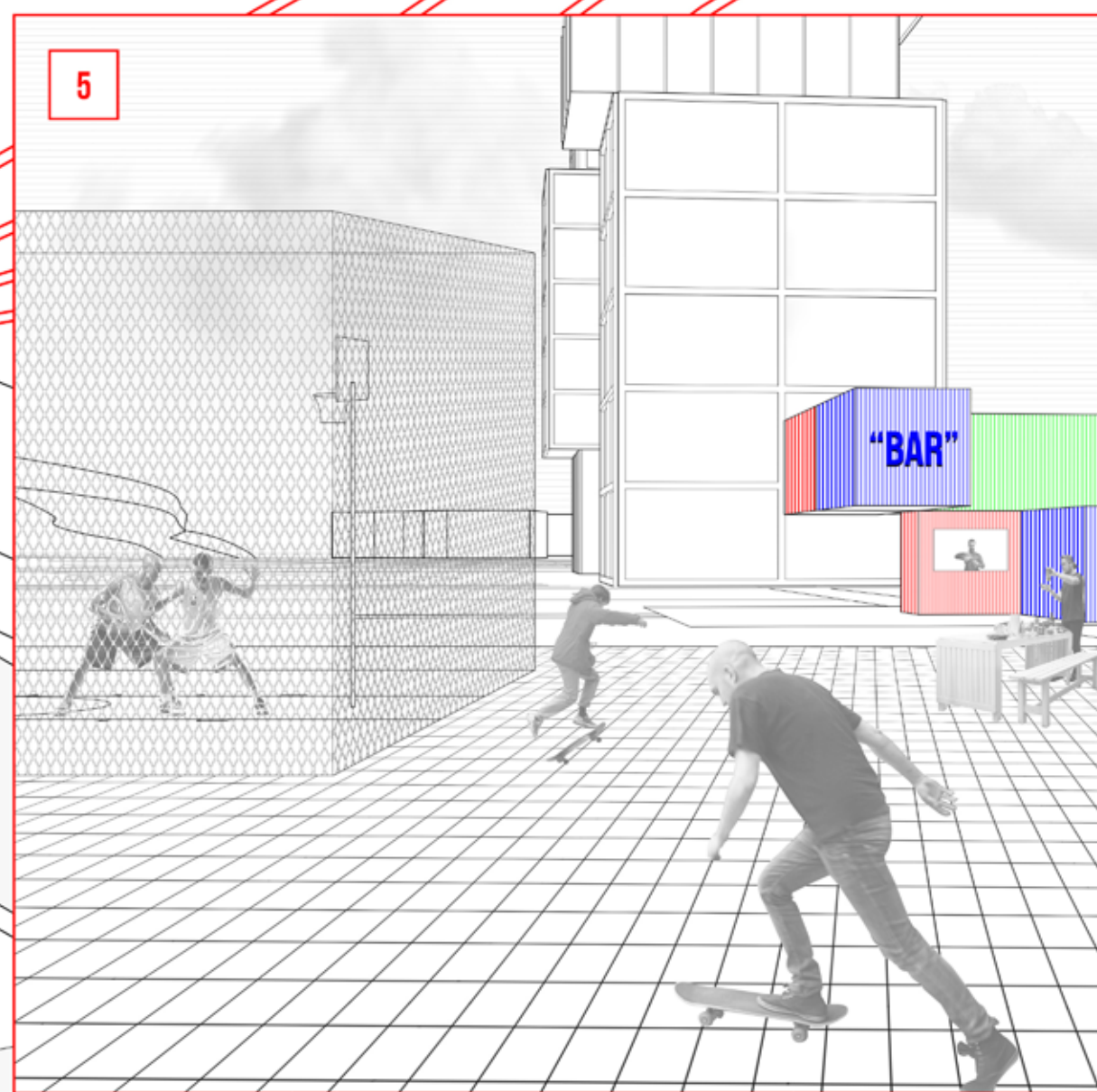
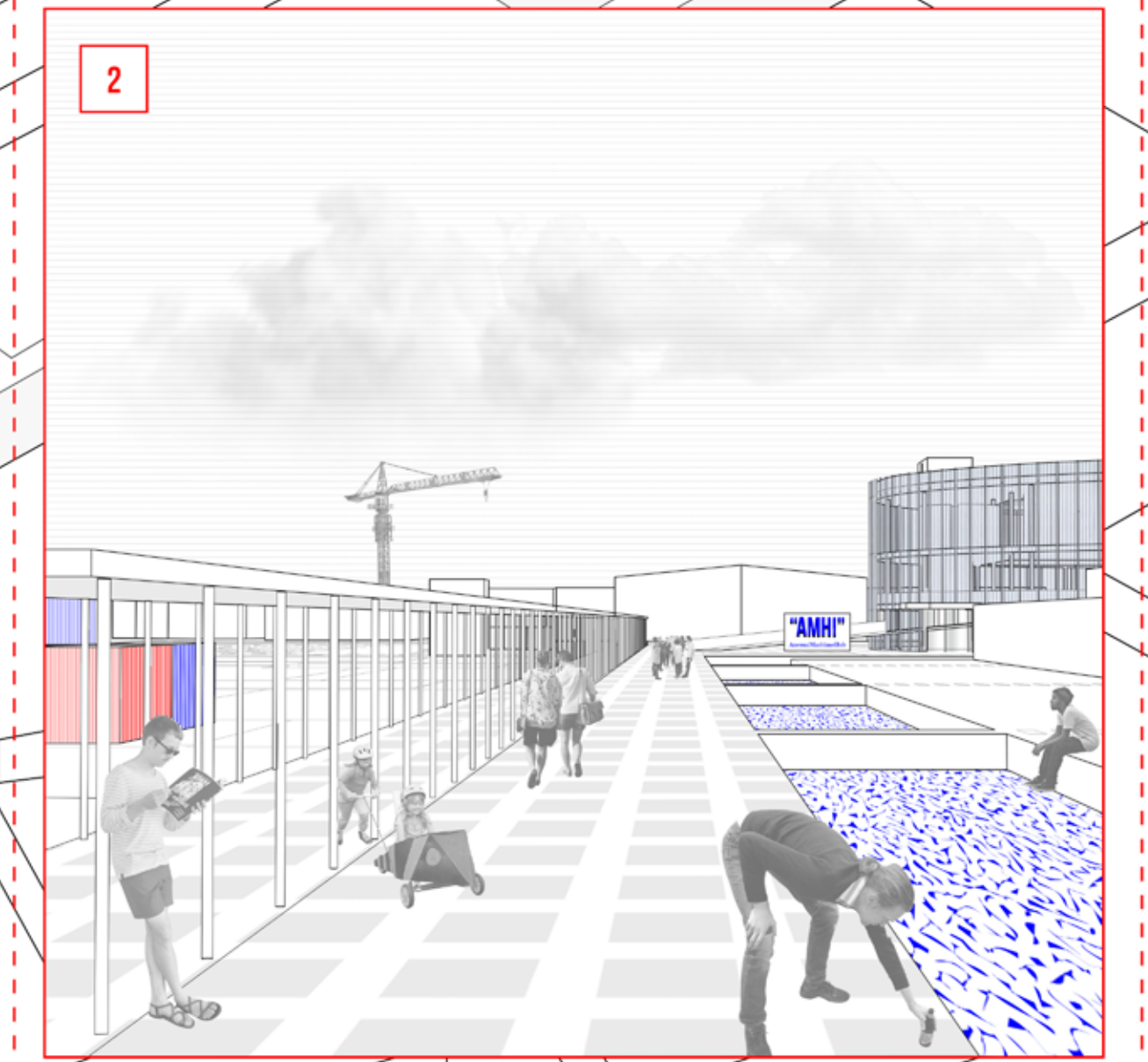
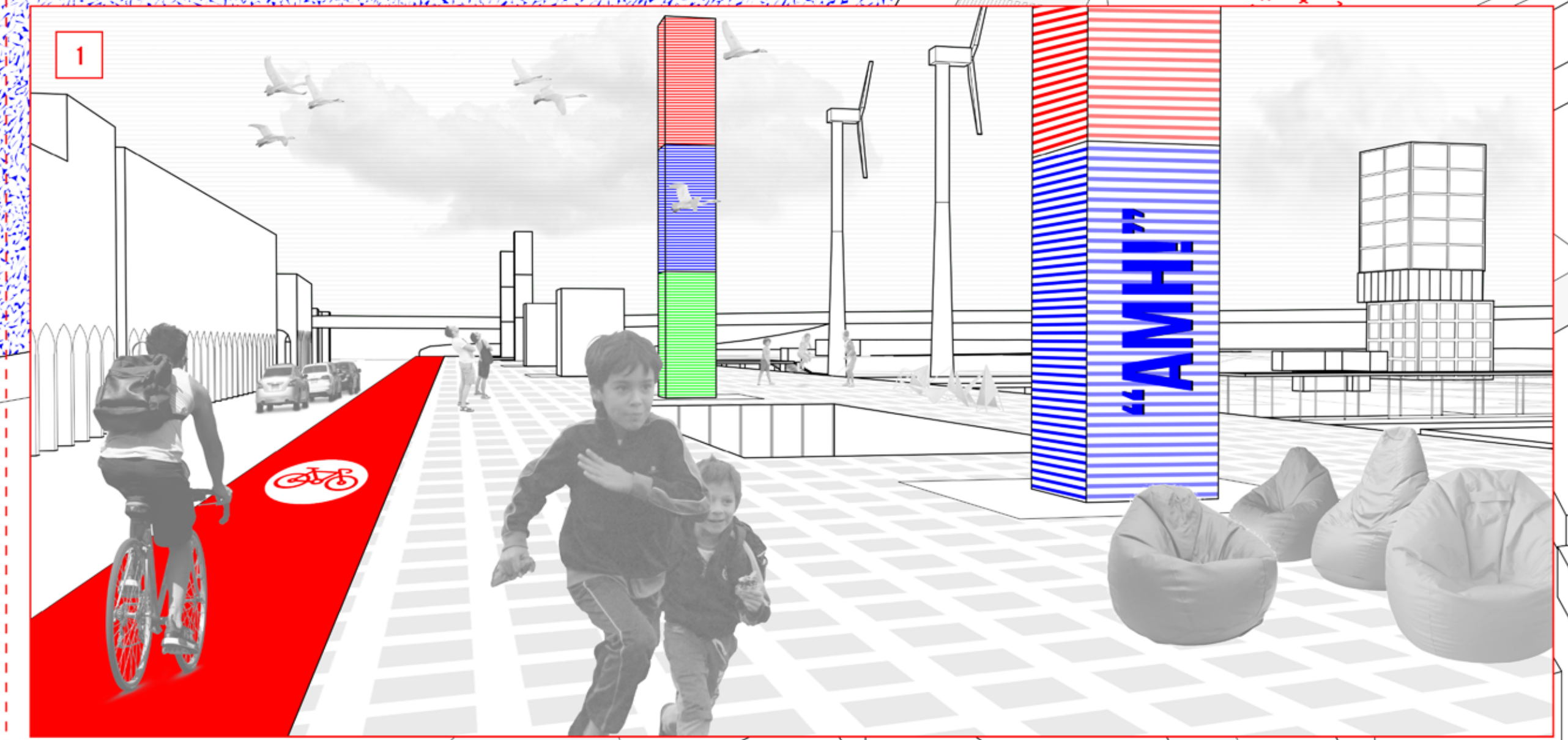
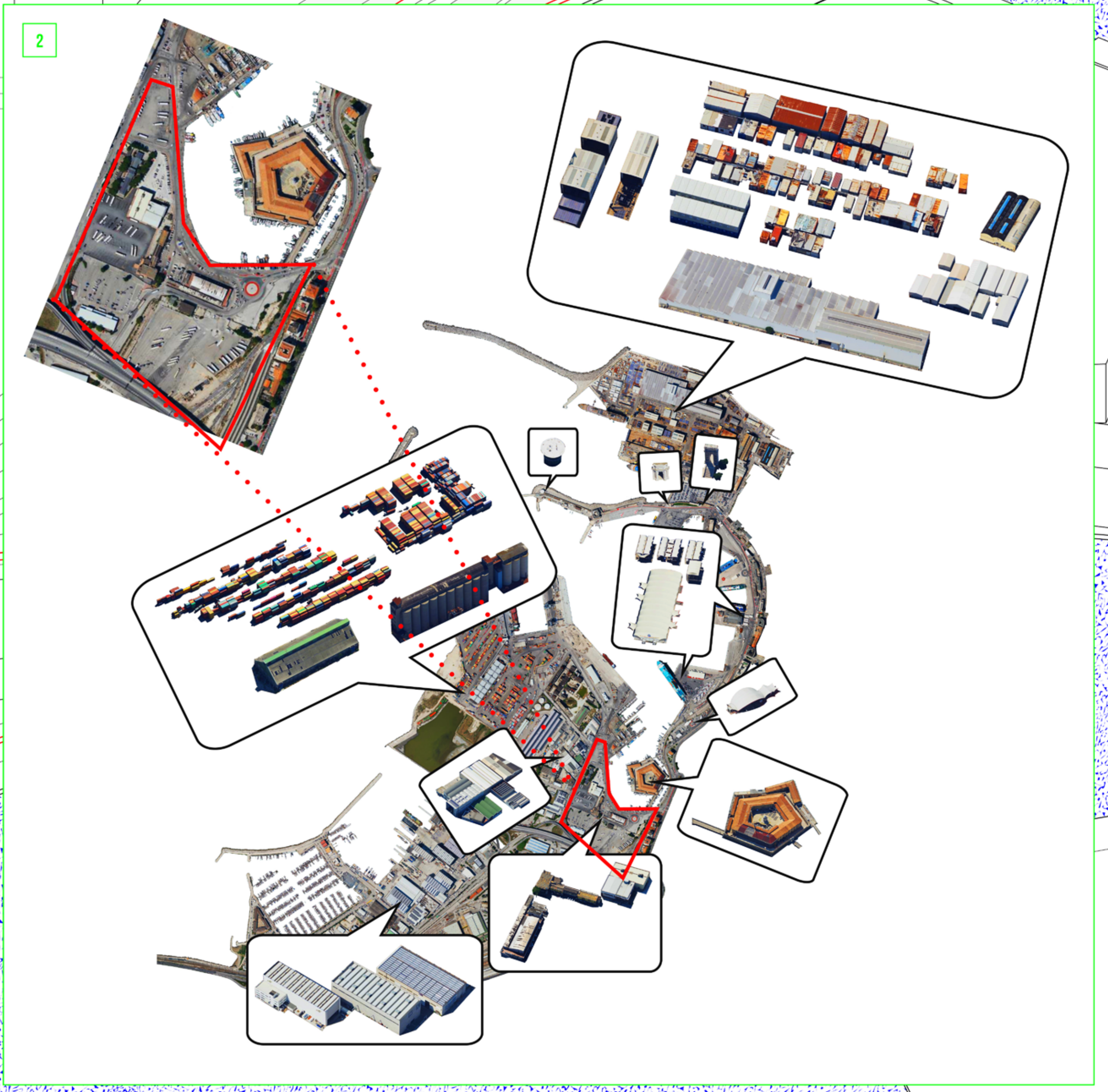
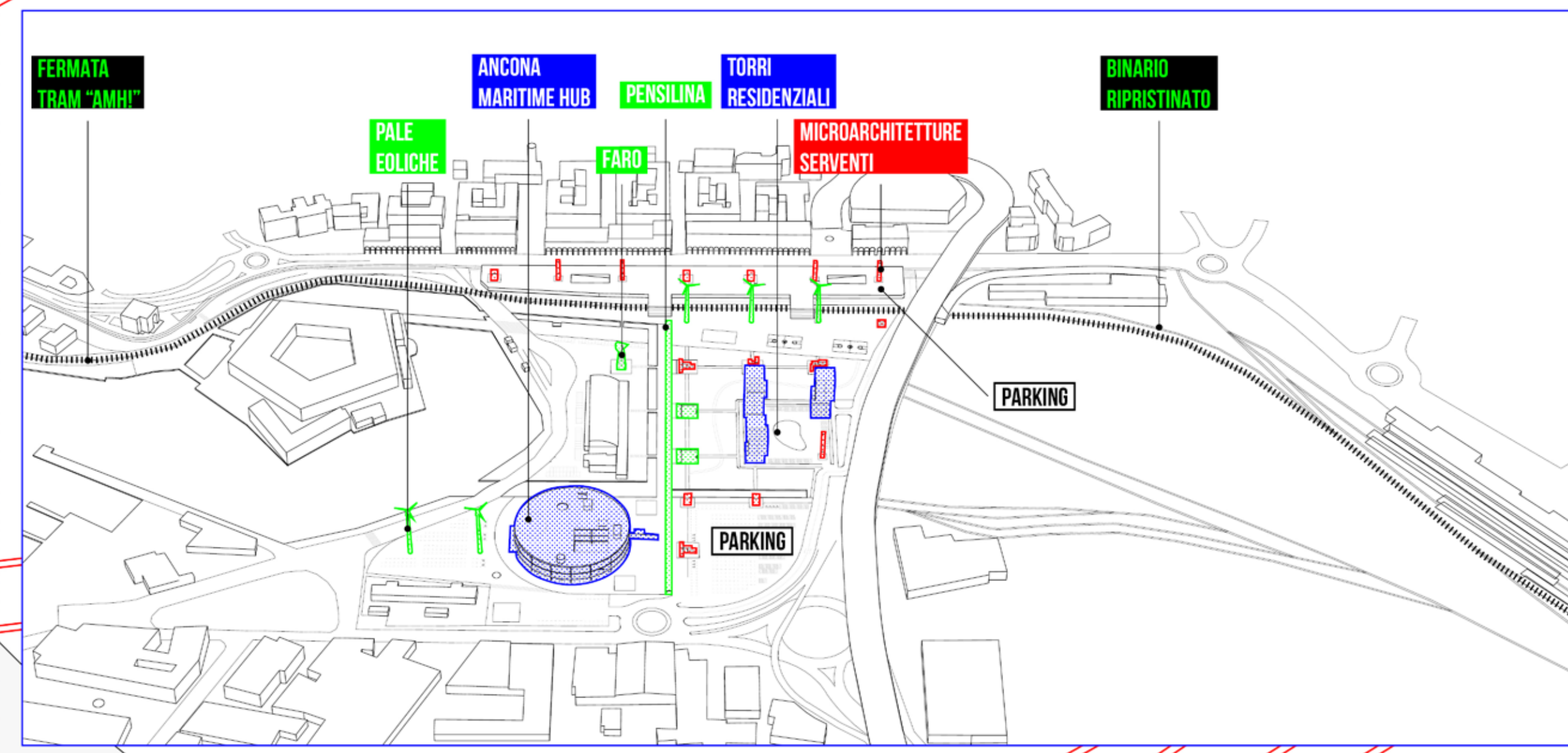
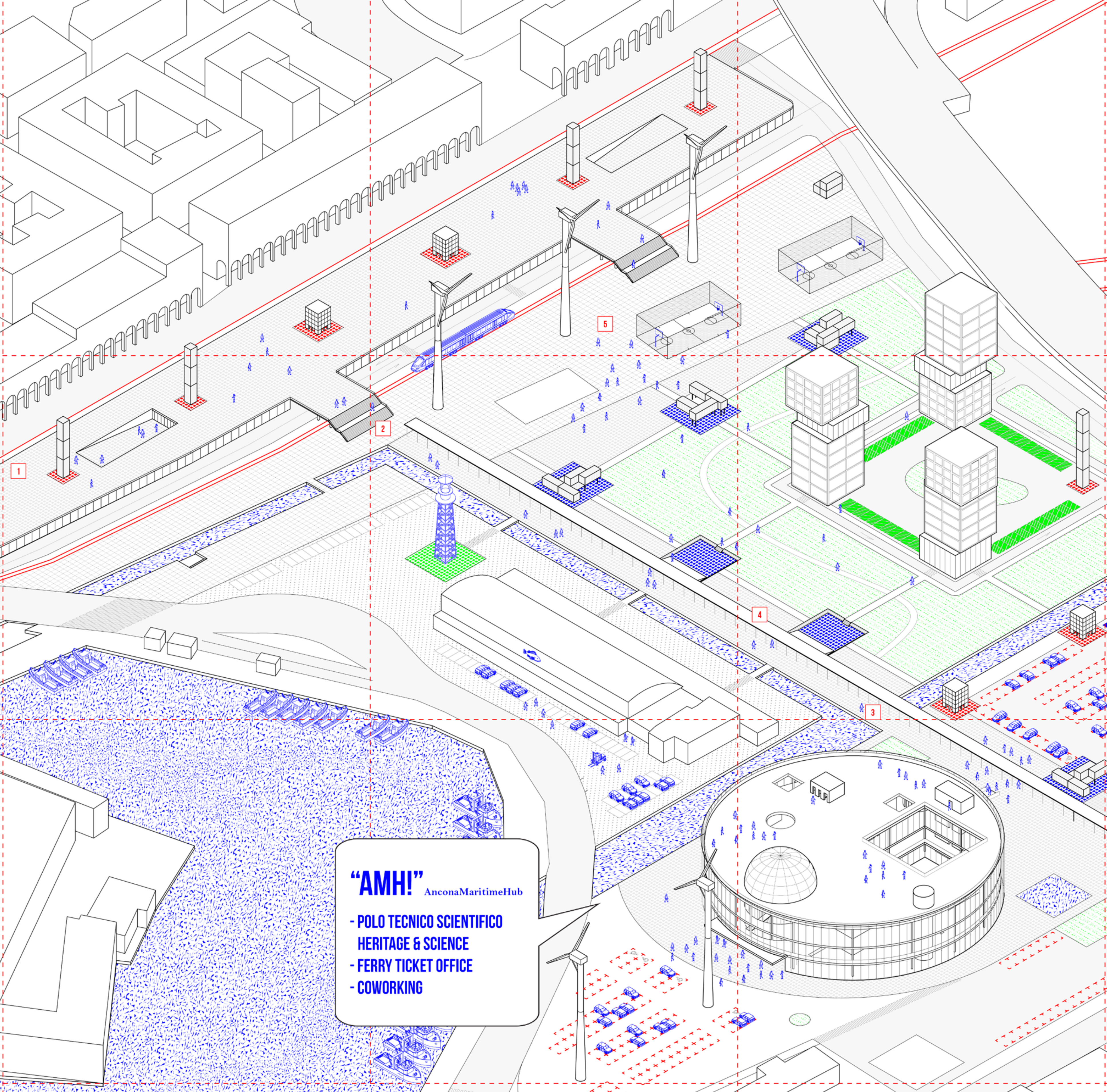
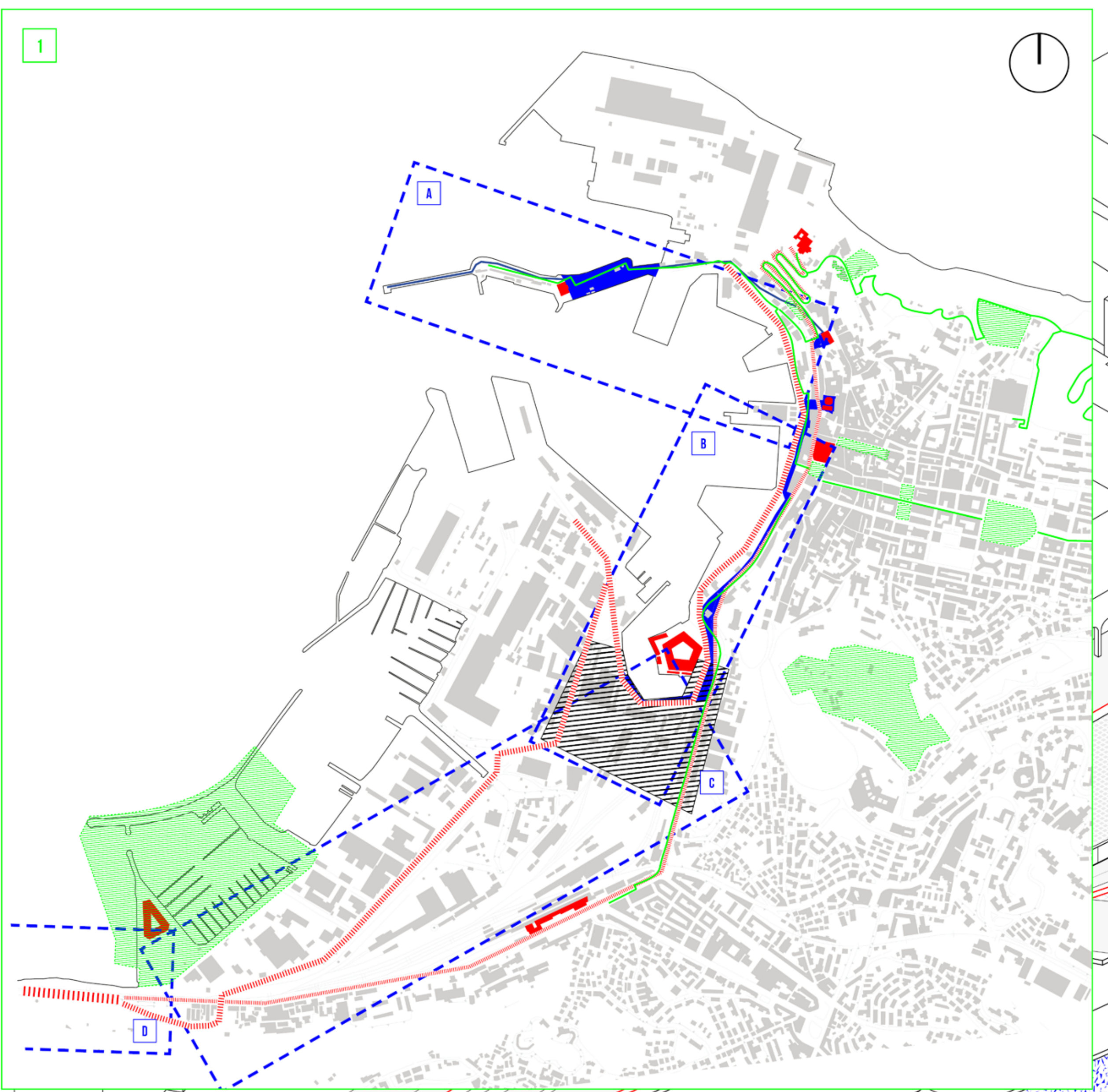
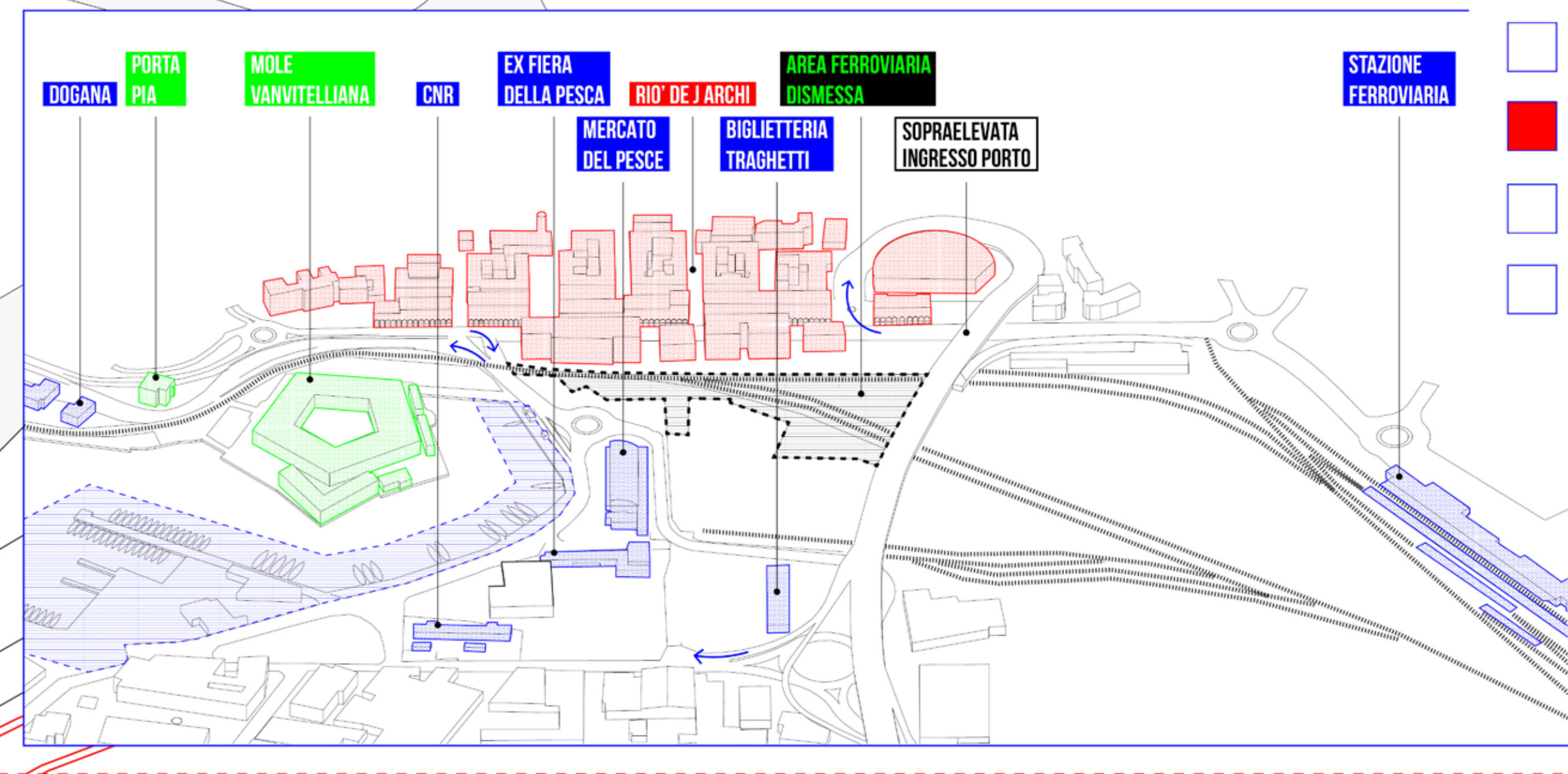
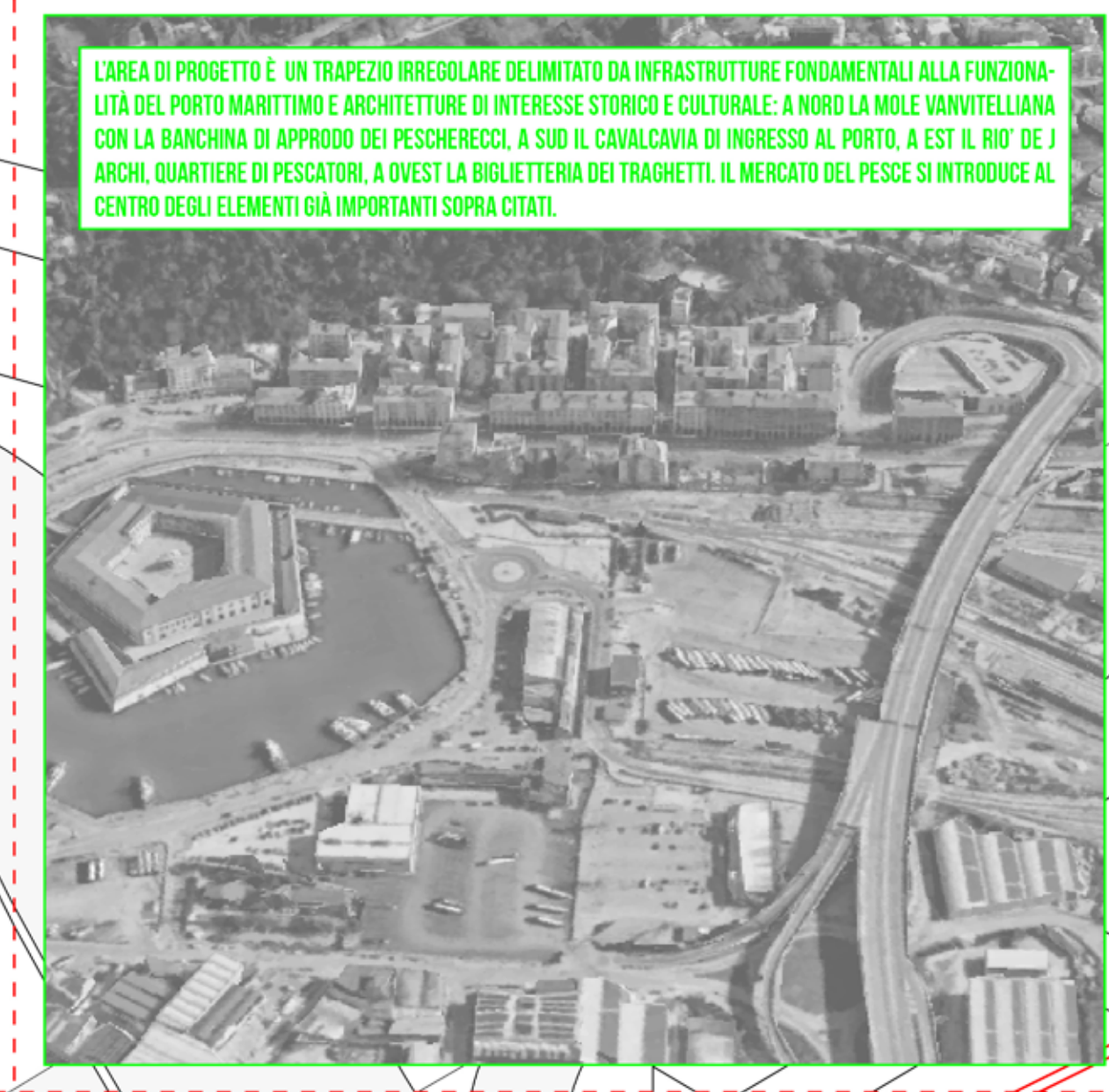

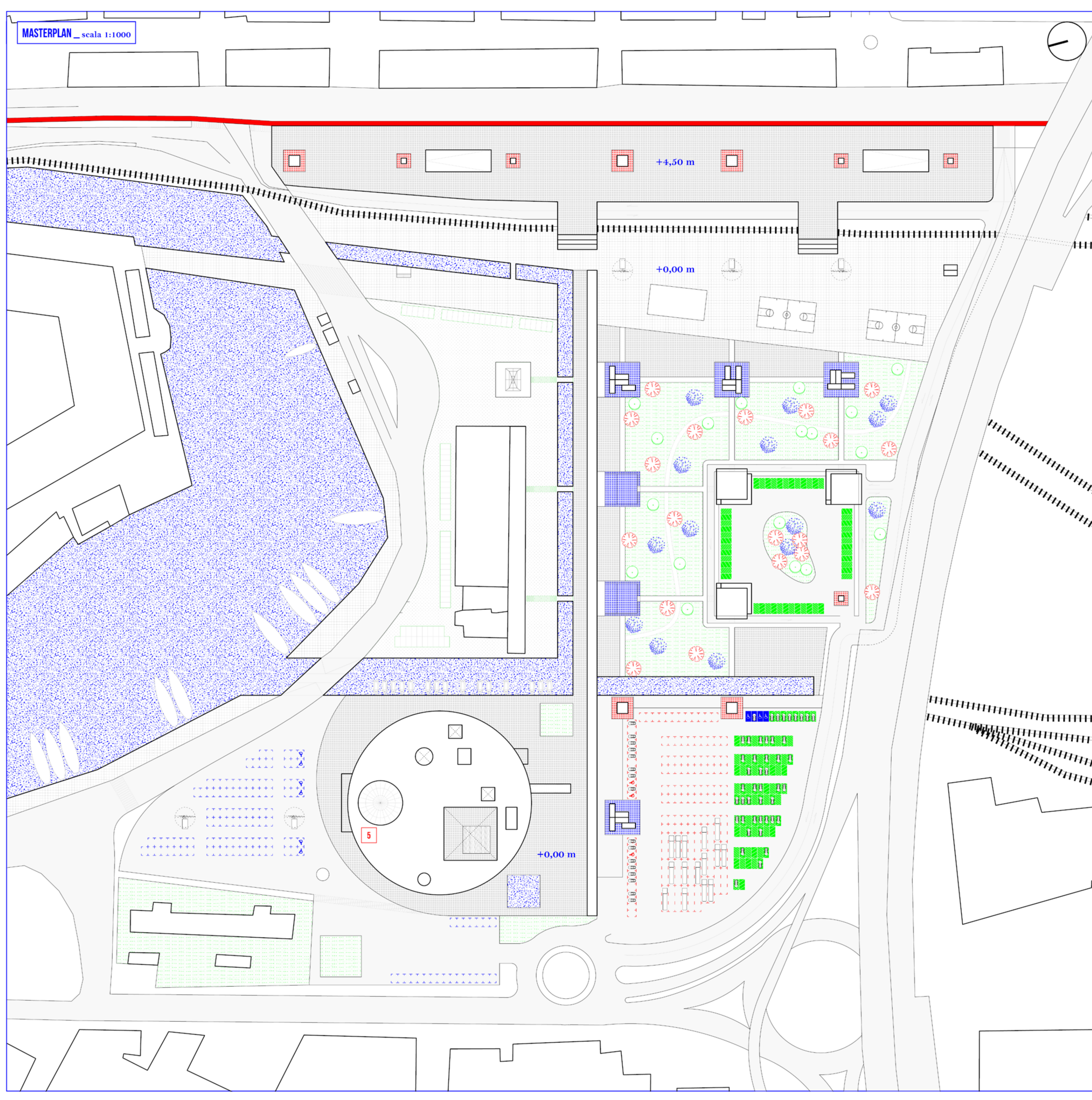
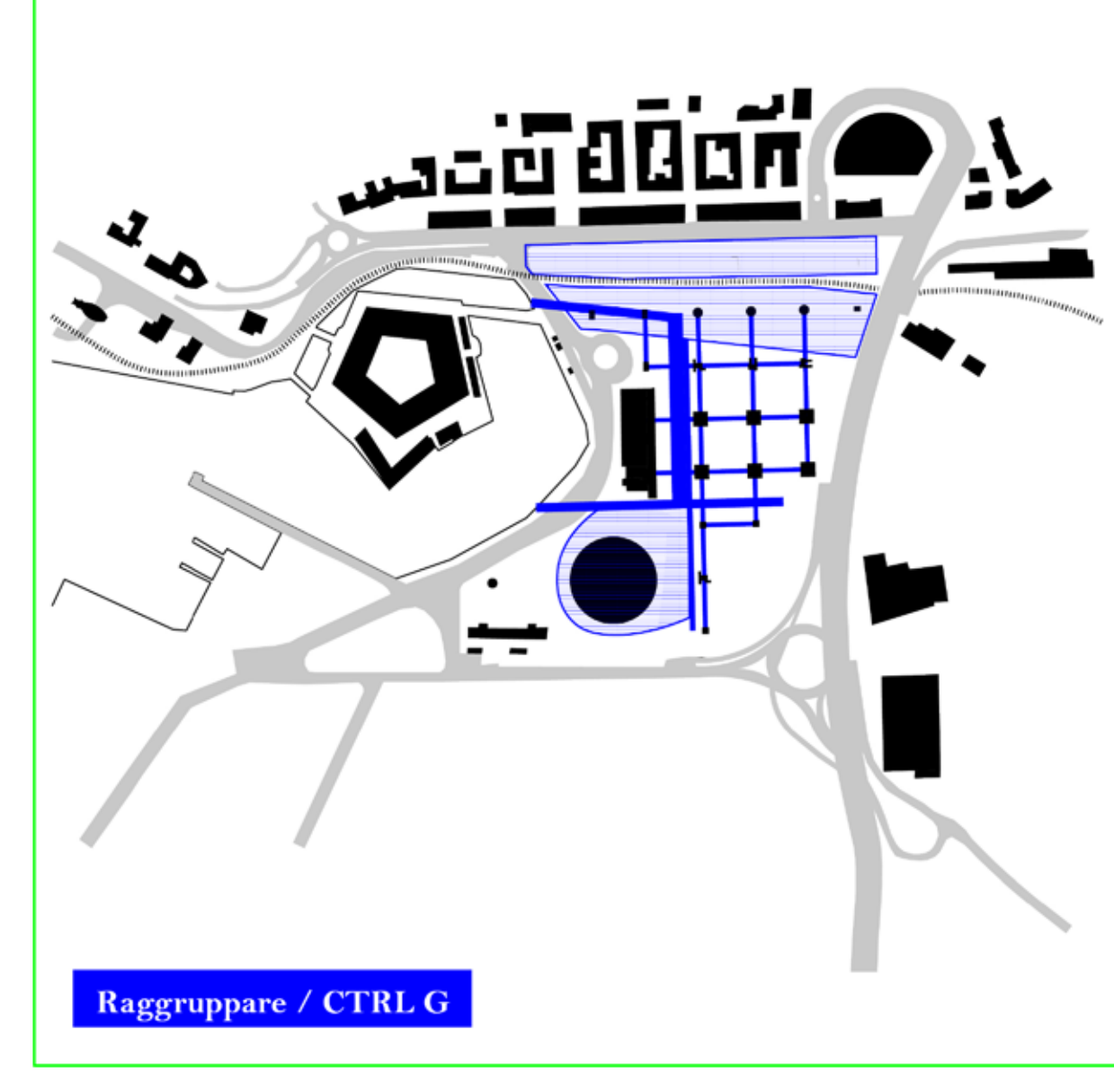
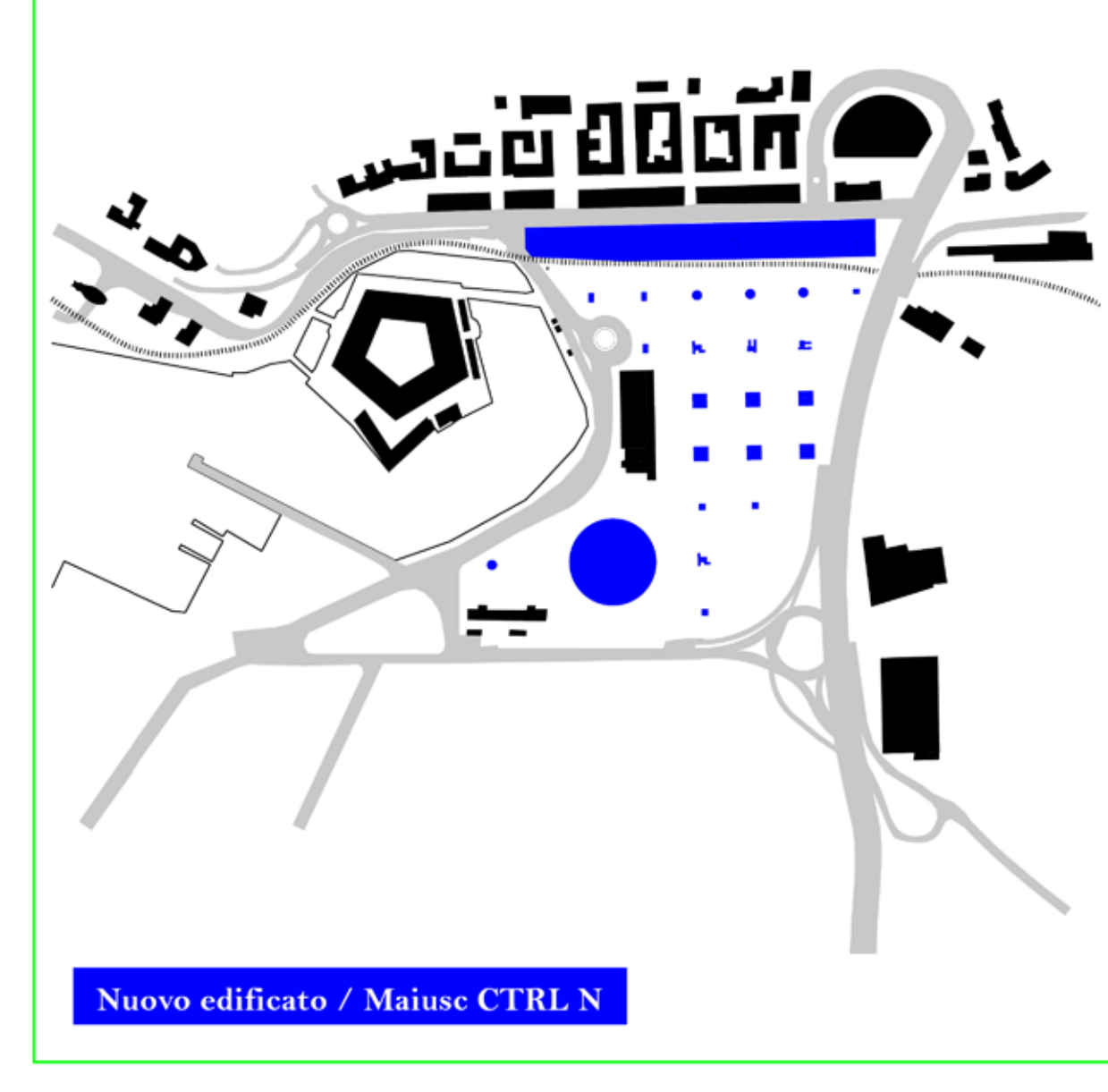
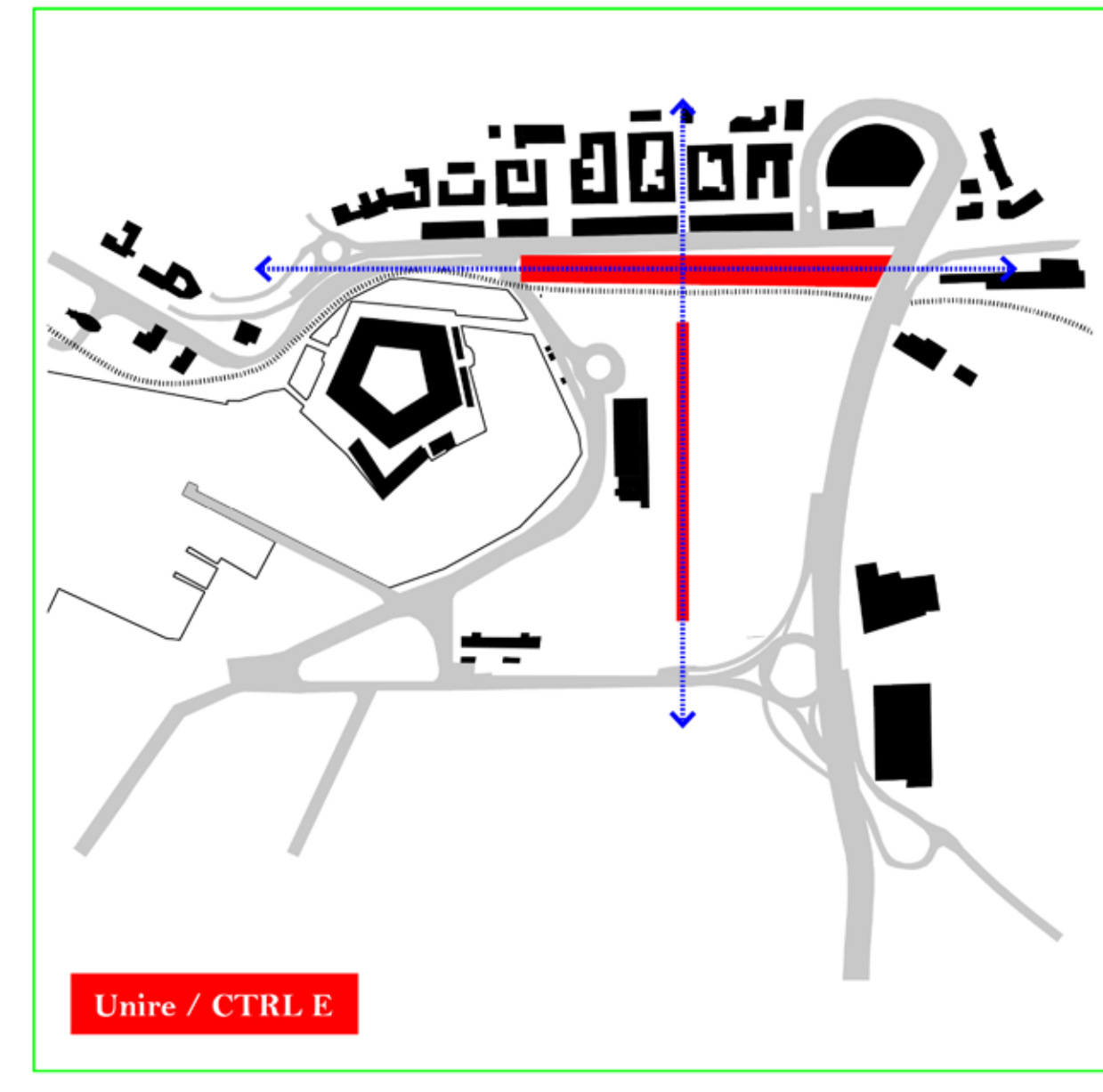
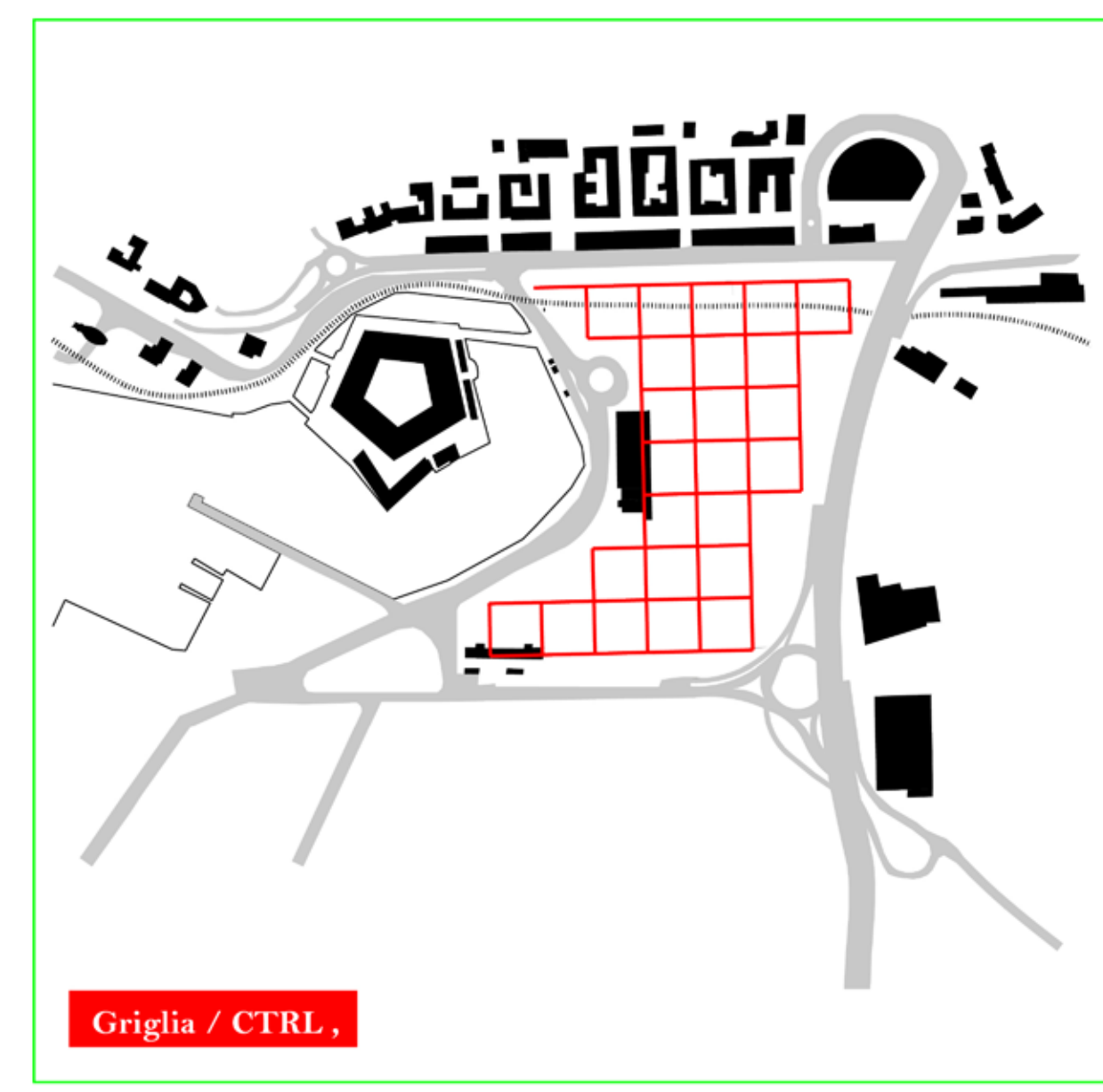
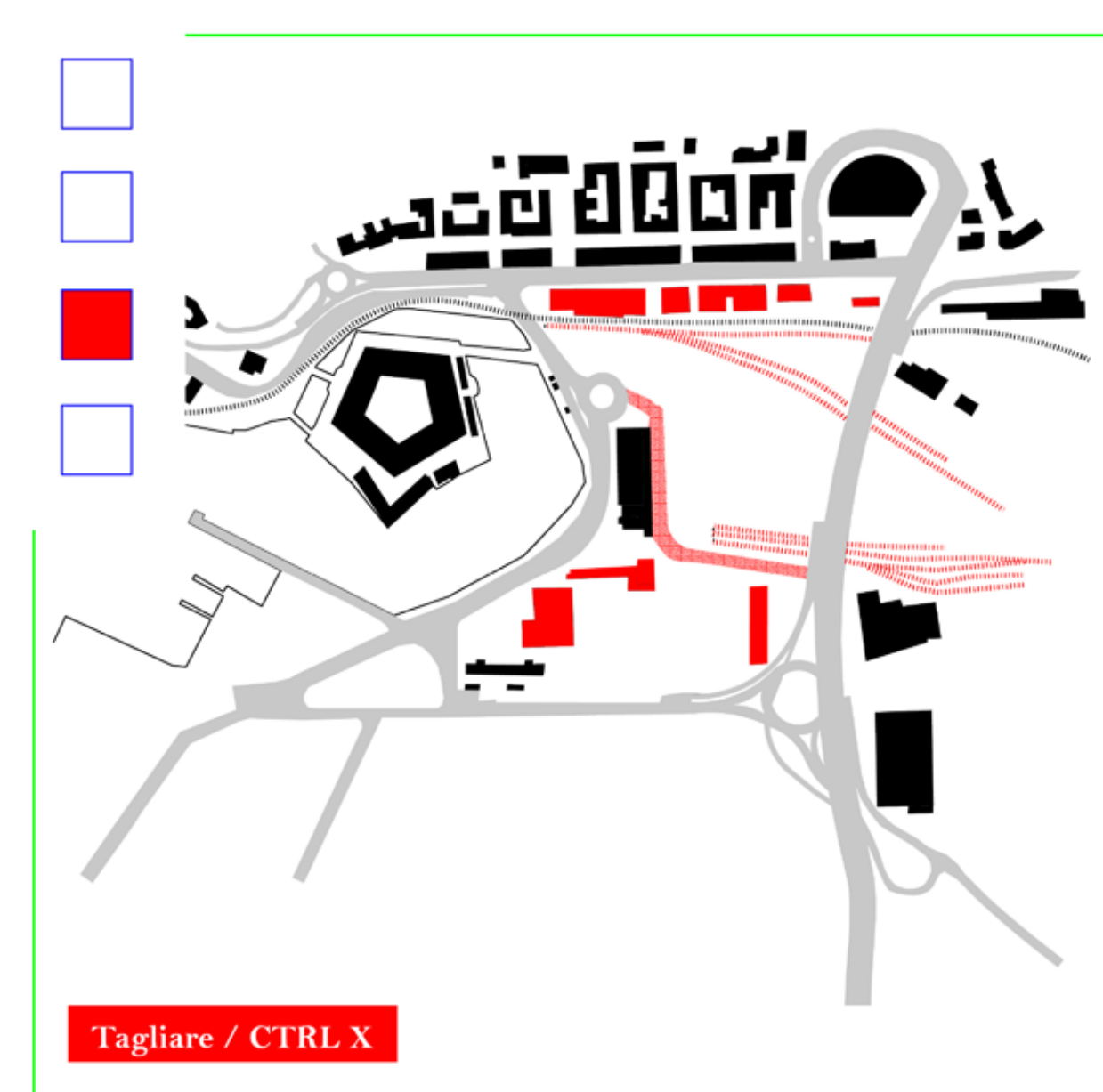

MASTERPLAN _Schema funzionale

RIO' DE J ARCHI

MOLE + MERCATO DEL PESCE

PARCO URBANO + TORRI

'AMH' ANCONA MARITIME HUB

PARKING

Il masterplan dell'area di progetto è organizzato in quattro quadranti separati da un cardo e un decumano che rispettano quasi le gradazioni dei punti cardinali. L'asse nord-sud è segnato da un canale di acqua salata navigabile che tocca i parcheggi e il nuovo centro di ricerca. L'asse est-ovest è una passeggiata accompagnata da una pensilina che permette l'ombreggiamento in un'area molto cementificata. Le aree che si creano a partire da questa struttura hanno diverse funzioni, ma collaborano tra loro permettendo una diversa fruizione e interazione da parte dei frequentatori. Si trovano la Mole Varvittelliana, il mercato del pesce, torri residenziali in uno spazio pubblico verde, un'area sportiva e un'area parcheggio. A far fronte al quartiere degli archi, una piastra attrezzata che funge sia da collegamento longitudinale del waterfront, sia a contenere servizi alla nuova area urbana.

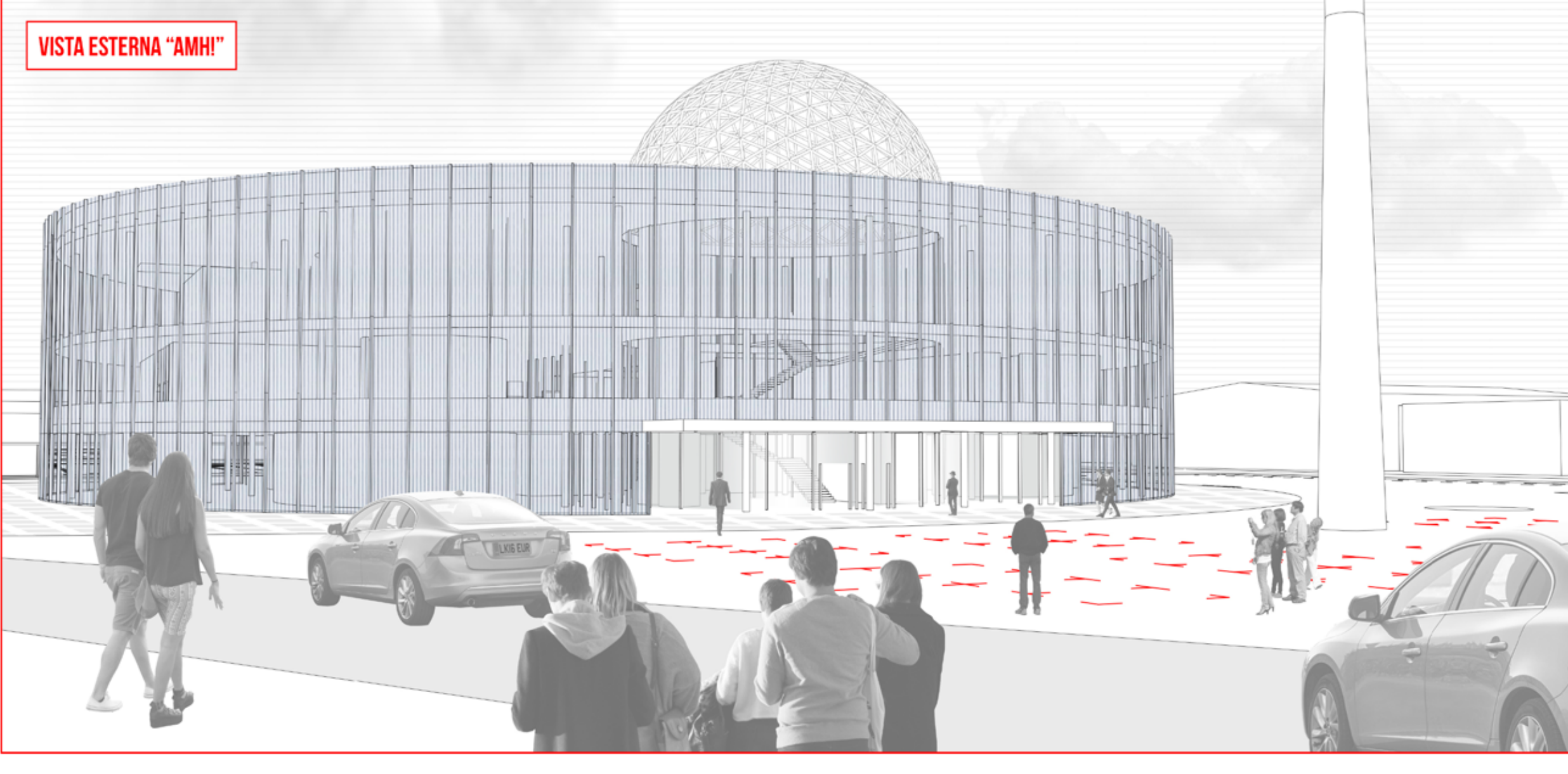

SEZIONE A-A' _schemi funzionali

Spazi serviti

Spazi serventi

Collegamenti verticali

Anche in sezione si evidenzia un'organizzazione fluida in cui gli spazi serventi e gli spazi serviti si amalgamano in un unico tutto. Al piano terra troviamo il coworking come proseguo diretto della camminata cittadina. Al primo livello è posizionata la biglietteria dei traghetti a cui si accede tramite una rampa, anche questa pensata come un continuum del percorso esterno, che accompagna ad una terrazza non climatizzata: una piazza coperta. Al secondo ed ultimo piano è situato il polo tecnico scientifico Heritage & Science, centro di ricerca a supporto della struttura già preesistente del CNR. A questo si accede tramite un ingresso privato situato a nord, ma i collegamenti verticali permettono di muoversi liberamente all'interno dell'edificio.

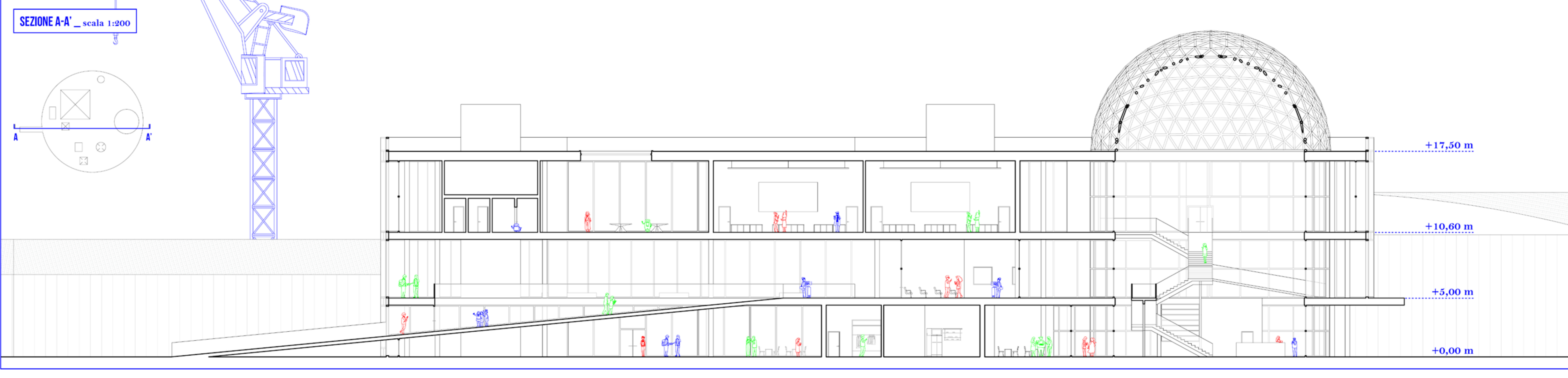

PIANTA PIANO TERRA +0.00 M _scala 1:300

Collegamenti orizzontali/ Spazio fluido

Collegamenti verticali

Co-working

Servizi

PIANTA PRIMO PIANO +5.00 M _scala 1:300

Collegamenti orizzontali/ Spazio fluido

Collegamenti verticali

Biglietteria

Servizi

PIANTA SECONDO PIANO +10.60 M _scala 1:300

Collegamenti orizzontali/ Spazio fluido

Collegamenti verticali

Ricerca

Servizi

